

## **MEMÒRIA**

---



## 1. Organització

---

La Diputació de Tarragona és un ens de govern local supramunicipal de caràcter representatiu i d'elecció indirecta que actua en benefici dels municipis de les comarques del Camp de Tarragona i de les Terres de l'Ebre.

### Història de la Diputació de Tarragona

La Diputació de Tarragona es va constituir per primera vegada, l'any 1822, com a Diputació Provincial, de la qual en fou president Jacobo Gil de Avalle. Posteriorment, i en compliment del Reial Decret de 25 de setembre de 1835, el governador civil de la província convocà eleccions, i la nova constitució provincial es feu pública a través del Butlletí Oficial del 26 de gener de 1836. La primera sessió de la nova institució va tenir lloc el 2 de març següent. Amb el temps, la nova corporació tarragonina va anar ampliant competències i desenvolupant una capacitat operativa cada cop més gran.



Però la història de les diputacions ha estat plena d'alts i baixos. Després de períodes de grans convulsions, avui, el nou paper de la Diputació de Tarragona s'encaixa en els serveis i ajudes administratives i tècniques als ajuntaments, amb preferència sobre aquells que no disposen de suficients recursos econòmics o de personal. A través del Servei d'Assistència al Municipi (SAM) la Diputació posa a l'abast local tot un conjunt de serveis que van des de l'assessorament jurídic al cultural, passant per la formació, la redacció de projectes, la informàtica, etc. En definitiva, la Diputació s'ha adaptat als temps presents oferint als municipis una ajuda tècnica i administrativa que els prepari davant les noves necessitats i responsabilitats ciutadanes.

### Les Diputacions, prop de 200 anys d'història

Les diputacions van néixer a l'empara de la Constitució de Cadis de 1812, en el que es considera el primer intent d'instaurar un règim liberal a Espanya, després de la caiguda de l'Antic Règim.

La divisió territorial i administrativa de les diputacions s'inspirà en el model polític francès, que culminarà amb l'establiment de les 49 províncies a partir del decret de Javier de

Burgos, de l'any 1833. Des d'aquell moment i fins a l'actualitat, la Diputació Provincial s'ha mantingut amb petites modificacions estructurals.

L'etapa revolucionària de les Corts de Cadis va acabar amb el retorn de l'absolutisme de Ferran VII (1814-1833). En aquesta època es van suprimir les diputacions, a excepció del parèntesi que suposà el Trienni Liberal de 1820-1823. Des de la fi de l'absolutisme i al llarg del segle XIX, les diputacions es van mantenir, tot i que en algunes etapes el seu funcionament es va veure limitat. Exemples d'aquestes limitacions són els anys del "Consejo Provincial" (1845-1868), les diferents Guerres Carlines o la Revolució de 1868.

El Sexenni Revolucionari (1868-1874) va ser una època inestable que dificultà igualment el funcionament de l'organisme, tot i que hi va haver canvis importants, com l'establiment de la presidència separada del càrrec de governador. Fins aquell moment, el president de la Diputació sempre depenia, en última instància, del governador civil que, de fet, era el cap del govern provincial.

Després dels anys revolucionaris, s'inaugurarà l'etapa de la Restauració, que aconduirà cap a la instauració de la Segona República l'any 1931. En aquests anys les diputacions van anar regularitzant les seves funcions i competències. En el cas català, cal destacar la formació de la Mancomunitat de Catalunya l'any 1914. La Mancomunitat unia les quatre diputacions catalanes tot recollint les seves atribucions i els seus recursos. Això representava el primer intent d'aconseguir una administració autènticament catalana dins l'Estat espanyol.

Amb el cop d'estat de Miguel Primo de Rivera la Mancomunitat va ser eliminada i les quatre diputacions catalanes van recuperar les primitives actuacions per separat. A partir de la proclamació de la II República Espanyola la Generalitat de Catalunya va assumir les atribucions de les diputacions i va implantar les Comissaries com a delegacions del govern en el territori. Després de la Guerra Civil de 1936-1939 les diputacions van reprendre de nou la seva activitat fins a l'actualitat, passant per diversos períodes d'influència i treball divers. En el període franquista, es van reorganitzar sota les directrius del règim, controlades per la figura del governador civil. Finalitzat el règim franquista l'any 1975, amb la transició democràtica, es va obrir novament el debat sobre la dissolució de les diputacions. Aquesta dissolució no s'ha produït, tot i que algunes de les seves competències s'han anat transferint a la Generalitat.

#### Demografia de la província

Any	2009	2010	2011	2012	2013	2014	2015	2016
<b>Població</b>	803.301	808.420	811.401	814.199	810.178	800.962	795.101	792.299
<b>Variació Absoluta</b>	14.406	5.119	2.981	2.798	-4.021	-9.216	-5.861	-2.802
<b>Variació Relativa</b>	1,83%	0,64%	0,37%	0,34%	-0,49%	-1,14%	-0,73%	-0,35%

### Dades de caràcter socio-econòmic

La Província presenta els següents indicadors de caire econòmic extretes de l'INE:

#### Taxa d'atur

	Taxa d'atur de la població anual									
	2016	2015	2014	2013	2012	2011	2010	2009	2008	2007
<b>Tarragona</b>	17,41	21,86	23,12	26,65	25,54	21,86	19,71	17,66	13,74	6,86
<b>Nacional</b>	18,63	20,90	23,70	25,73	25,77	22,56	20,11	18,66	13,79	8,57
<b>Diferència</b>	-1,22	0,96	-0,58	0,92	-0,23	-0,70	-0,40	-1,00	-0,05	-1,71

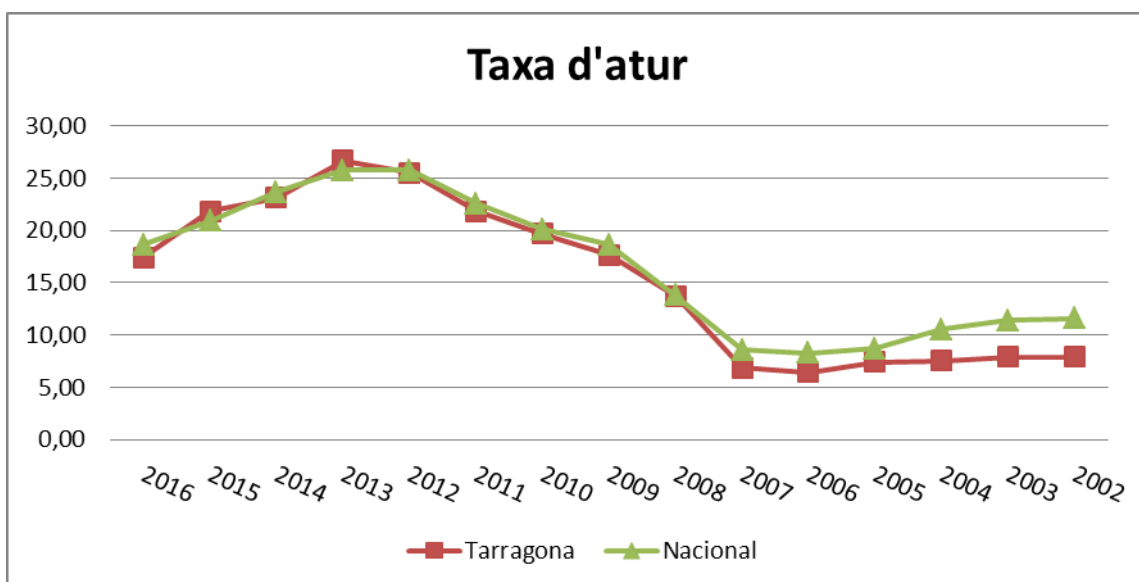

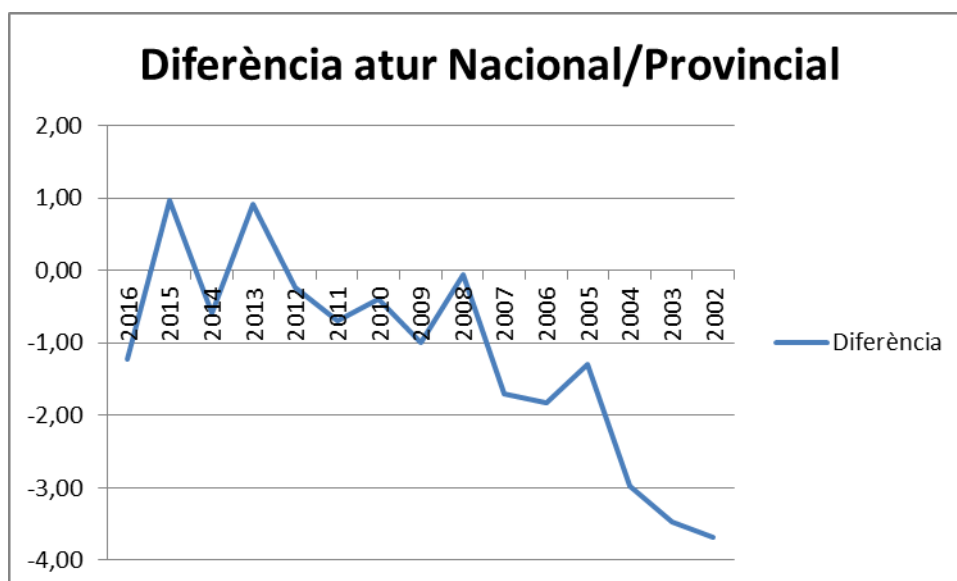

Valors positius indiquen una taxa d'atur provincial superior a la nacional, mentre valors negatius indiquen una menor taxa d'atur provincial.

#### Taxa d'activitat

	Taxa d'activitat									
	2016	2015	2014	2013	2012	2011	2010	2009	2008	2007
<b>Tarragona</b>	58,07	61,73	61,70	62,72	61,19	62,75	62,69	60,61	62,73	62,17
<b>Nacional</b>	58,95	59,43	59,77	59,86	60,23	60,29	60,25	59,99	60,35	59,47
<b>Diferència</b>	-0,88	2,30	1,93	2,86	0,96	2,46	2,44	0,62	2,38	2,70

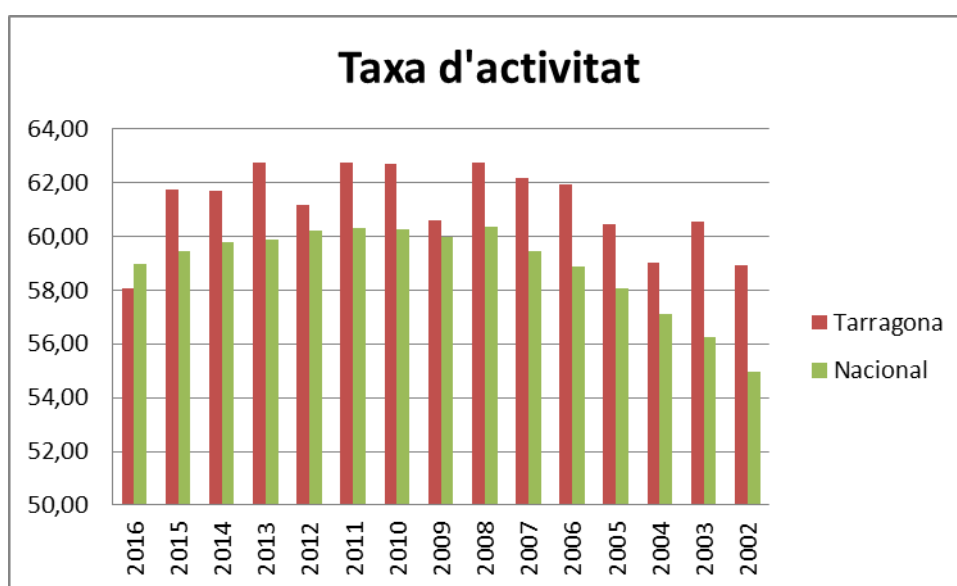



Valors positius indiquen una taxa d'atur provincial superior a la nacional, mentre valors negatius indiquen una menor taxa d'atur provincial.

#### Població activa i ocupada per sector econòmic:

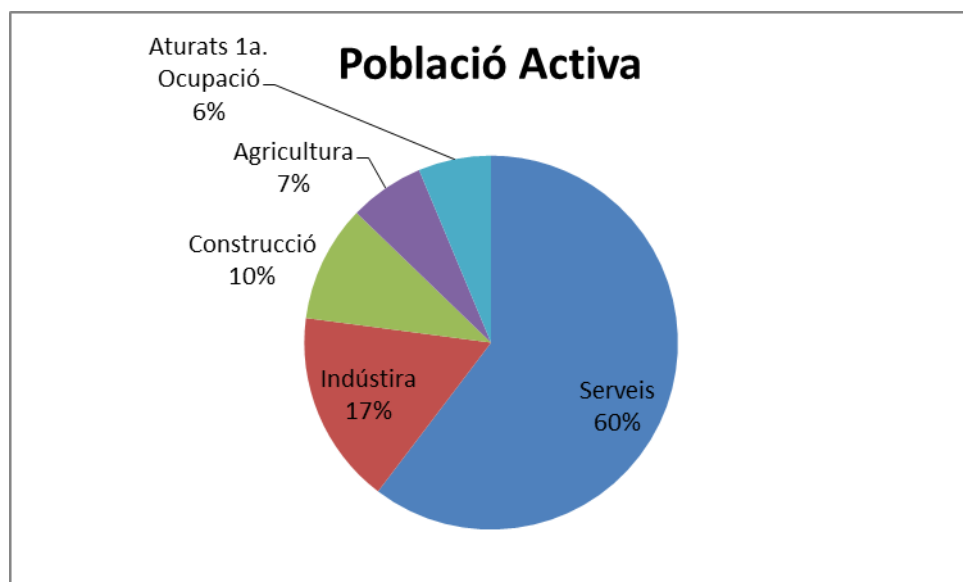

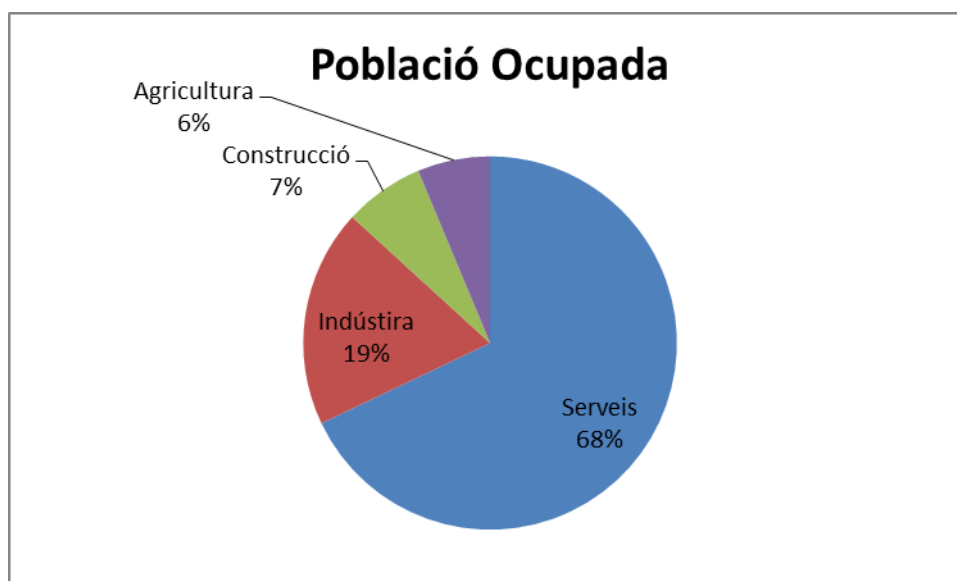

#### **Règim jurídic**

L'organització i competències de la Diputació de Tarragona són les definides als articles 31 a 38 de la de la Llei 7/1985, del 2 d'abril, Reguladora de les Bases de Règim Local, essent els seus fins propis i específics garantir els principis de solidaritat i equilibri intermunicipals i, en particular, assegurar la prestació integral i adient a la totalitat de la província de Tarragona dels serveis de competència municipal i participar en la coordinació de l'Administració local amb la de la Comunitat Autònoma i la de l'Estat.

Els règims pressupostari i comptable són els previstos al Títol VI de la Llei Reguladora d'Hisendes Locals, desenvolupats al Reial Decret 500/1990, pel que fa al règim pressupostari i a l'ordre HAP/1781/2013, de 20 de setembre, per la qual s'aprova la Instrucció del model normal de comptabilitat local. Així mateix, els contractes que realitza estan sotmesos a la Llei 30/2007, de 30 d'octubre, de Contractes del Sector Públic.

#### **Gestió indirecta de serveis públics**

Aquesta Diputació no ha fet ús de la gestió indirecta de serveis a l'exercici.



## Principals fonts de finançament de l'entitat

Els drets reconeguts nets per capítol presenten el següent resum:

Capítol	Drets reconeguts nets
Impostos directes	15.634.602,38
Impostos indirectes	12.200.785,91
Taxes, preus públics i altres ingressos	3.563.535,56
Transferències corrents	100.669.813,06
Ingressos patrimonials	870.861,02
Alienació d'inversions reals	0,00
Transferències de capital	0,00
Actius financers	15.647.521,58
Passius financers	0,00
	<b>148.745.752,81</b>

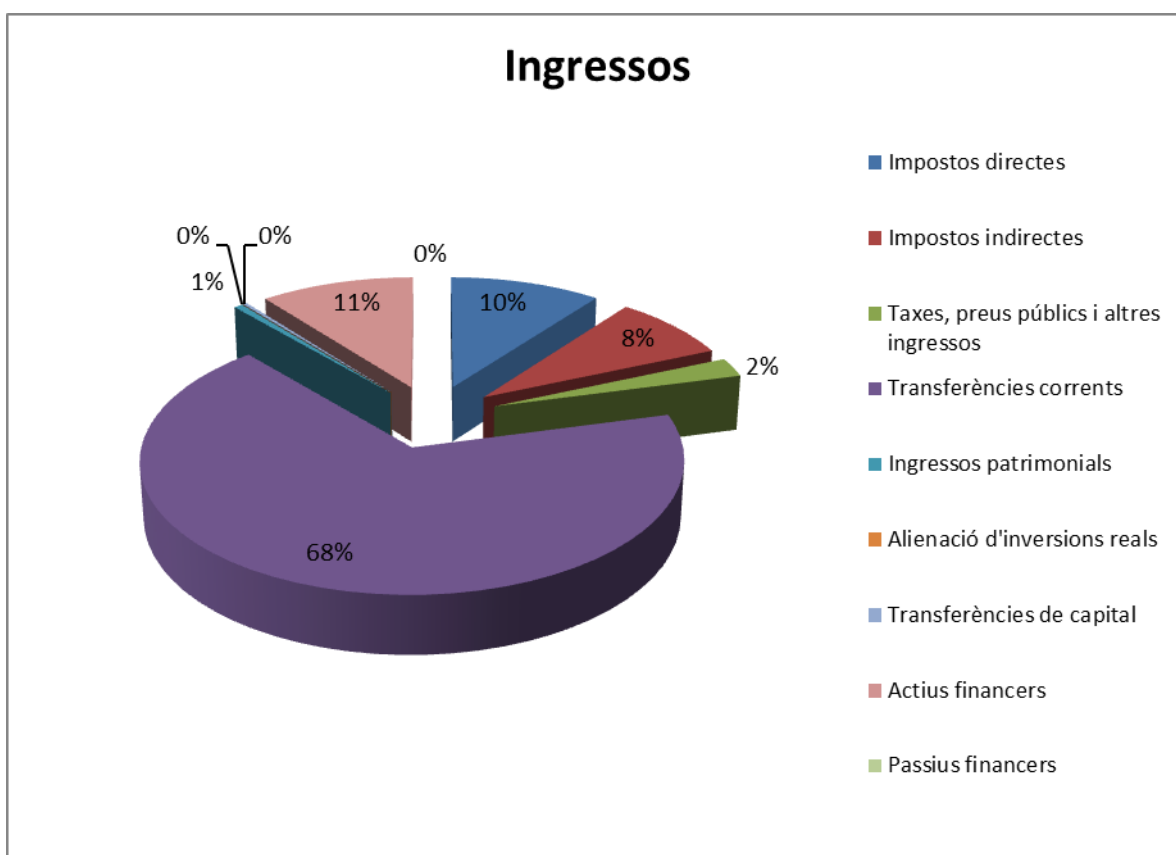

El finançament de les operacions de l'entitat presenta els següents percentatges sobre el total d'ingressos.

Concepte	Pressupost definitiu	Drets reconeguts	% s/total	Recaptació	Recaptació/Drets Rec.
Fons complementari de finançament.	87.817.709,00	87.336.431,64	58,72%	87.336.431,64	100,00%
De comunitats autònomes.	15.681.094,03	15.641.521,58	10,52%	15.641.521,58	100,00%
Impost sobre el valor afegit.	8.462.648,00	9.134.677,54	6,14%	9.134.677,54	100,00%
Impostos sobre la renda de les persones físiques.	7.668.335,00	8.089.336,68	5,44%	8.089.336,68	100,00%
Recàrrec provincial en l'impost sobre activitats econòmiques.	6.600.000,00	7.275.265,70	4,89%	5.383.765,70	74,00%
Transferències corrents en compliment de convenis subscrits amb la comunitat autònoma en matèria d'educació.	2.500.000,00	5.526.661,92	3,72%	5.526.661,92	100,00%
Altres transferències corrents de l'Administració General de l'Estat.	4.382.069,00	4.621.130,16	3,11%	4.621.130,16	100,00%
Impost sobre hidrocarburs.	1.471.490,00	1.758.865,12	1,18%	1.758.865,12	100,00%
Altres	21.715.441,28	21.258.258,33	14,29%	17.408.759,08	81,89%
Suma	145.316.717,31	148.745.752,81	100,00%	144.896.253,56	97,41%
Romanent de tresoreria	110.151.704,30				
Pressupost	239.297.904,23				

#### Taxes i preus públics

Les taxes i preus públics cobrats en ordre d'importància quantitativa són els següents:

Org.	Econ.	Descripció	Previsions definitives	Drets reconeguts nets	Recaptació neta
2031	31200	TAXES PER DRETS DE MATRÍCULA TARRAGONA E. MÚSICA I CONSERVATORI	342.000,00	347.695,05	274.308,64
2032	31200	TAXES PER DRETS DE MATRÍCULA REUS E. MÚSICA I CONSERVATORI	230.000,00	260.461,29	218.169,85
2033	31200	TAXES PER DRETS DE MATRÍCULA TORTOSA E. MÚSICA I CONSERVATORI	221.000,00	242.773,38	200.214,27
2041	31200	TAXES PER DRETS DE MATRÍCULA ESCOLA D'ART TARRAGONA	243.020,00	174.443,57	148.409,24
2042	31200	TAXES DRETS DE MATRÍCULA ESCOLA D'ART DE REUS	70.405,00	72.350,05	58.900,46
2043	31200	TAXES PER DRETS DE MATRÍCULA ESCOLA D'ART TORTOSA	37.190,00	36.698,77	36.698,77
6030	32500	TAXA PER L'EXPEDICIÓ DE DOCUMENTS ADMINISTRATIUS	10.000,00	4.420,61	4.420,61
3010	32901	TAXES PER EXPEDICIÓ DE PERMISOS DE CARRETERES	40.000,00	42.885,02	37.650,02
1011	32902	TAXA PER ASSISTÈNCIA SECRETARIA-INT.	10.000,00	35.661,84	30.782,40
3020	32903	TAXES PER SERVEIS DEL LABORATORI DE CARRETERES	60.000,00	34.035,30	28.810,21

Org.	Econ.	Descripció	Previsions definitives	Drets reconeguts nets	Recaptació neta
6023	32908	TAXA PER LA PRESTACIÓ DEL SERVEI DEL BOP	400.000,00	556.420,67	441.831,93
6020	33800	COMPENSACIÓ TRIBUTS DE "TELEFÓNICA DE ESPAÑA SA"	100.000,00	122.657,51	122.657,51
3010	33900	TAXES PER OCUPACIÓ VIA PÚBLICA	0,00	5.240,13	4.965,13
2011	33901	TAXES PER UTILITZACIÓ DE MATERIAL DEL MUSEU D'ART	100,00	0,00	0,00
5010	33902	TAXES PER UTILITZACIÓ DE SALES DE LA DIPUTACIÓ	100,00	157,71	90,66
2010	33903	TAXES PER UTILITZACIÓ AUDITORI DIPUTACIÓ DE TARRAGONA	8.000,00	13.125,00	11.125,00
2021	34200	PREU PÚBLIC ACTIVITATS COMPLEMENTÀRIES SANT RAFAEL	1.275,00	1.485,00	1.485,00
2023	34200	PREUS PÚBLICS PER ACTIVITAT COMPLEMENTÀRIA ESCOLA ALBA	2.500,00	2.344,20	2.344,20
2031	34200	PREUS P.PER ACTIVITATS COMPLEMENTÀRIES CONSERVATORI TARRAGONA	14.900,00	19.435,00	19.435,00
2032	34200	PREUS P.PER ACTIVITATS COMPLEMENTÀRIES CONSERVATORI DE REUS	1.000,00	1.071,00	1.071,00
2033	34200	PREUS PÚBLICS PER ACTIVITATS COMPLEMENTÀRIES CONSERVATORI TORTOSA	1.700,00	1.310,00	1.310,00
2041	34200	PREU PÚBLIC ACTIVITATS COMPLEMENTÀRIES ESCOLA D'ART TARRAGONA	500,00	0,00	0,00
2010	344	PREU PÚBLIC ENTRADES MUSEU	0,00	830,58	830,58
1000	34900	PREU PÚBLIC PER TREBALLS QUALIFICATS SERVEIS SAM	6.113,42	14.749,16	13.492,14
1011	34900	PREU PÚBLIC PER TREBALLS QUALIFICATS SECRETARIA-INTERVENCIÓ	5.850,00	1.440,53	1.440,53
1014	34900	PREU PÚBLIC PER TREBALLS QUALIFICATS ARQUITECTURA MUNICIPAL	17.918,00	36.038,08	27.844,03
1200	34900	PREU PÚBLIC PER TREBALLS QUALIFICATS MEDI AMBIENT, SALUT PÚBLICA, ENGINYERIA MUNICIPAL I TERRITORI	49.000,00	76.824,23	72.939,59
9000	34900	PREU PÚBLIC PEL SERVEI D'INTERNET	20.000,00	17.731,50	14.427,50
6013	34902	PREU PÚBLIC PER SERVEIS D'ASSISTÈNCIA LLETRADA	50.000,00	63.085,98	57.608,47
1020	34903	PREU PÚBLIC PER ASSISTÈNCIA CURSOS O JORNADES	525,00	863,00	863,00
2031	34904	PREU PÚBLIC PER SERVEIS DE REPOGRAFIA	0,00	380,00	380,00
2032	34904	PREU PÚBLIC PER SERVEIS DE REPROGRAFIA	0,00	525,00	525,00
2033	34904	PREU PÚBLIC PER SERVEIS DE REPROGRAFIA	0,00	2.350,00	2.350,00
4020	34904	PREU PÚBLIC PER SERVEIS DE REPROGRAFIA	100,00	12,60	12,60
1000	34905	PREU PÚBLIC PER ADQUISICIÓ PUBLICACIONS SAM	100,00	0,00	0,00
2010	34907	PREU PÚBLIC PER VENDA DE PUBLICACIONS	5.000,00	7.540,30	7.540,30

## Consideració fiscal de l'ens

L'ens està sotmès al règim general de l'IVA, de tal forma que per la seva activitat ordinària aquest actua com a consumidor final, sense poder desgravar-se l'iva de les operacions. Ara bé, en aquelles operacions directament relacionades amb la prestació de serveis públics pels quals es cobra preu públic, l'iva és deduïble.

L'ens està exempt de l'impost de societats d'acord amb l'article 9.a) de la Llei 27/2014, del 27 de novembre, de l'Impost sobre Societats.

## Estructura organitzativa

### Els òrgans de govern

Els Òrgans de Govern de la Diputació són: el president, els vice-presidents, la Junta de Govern i el Ple. I així mateix les comissions informatives i les especials, i els diputats delegats per matèries concretes. Tots els grups polítics integrants de la corporació tenen dret a participar en els òrgans de govern, mitjançant la presència de diputats i diputades que hi pertanyin.

- ❖ **El President:** és elegit d'entre els diputats i pels diputats, reunits en sessió plenària. És qui representa la Diputació i dirigeix el seu govern.
- ❖ **Els vice-presidents:** Els vice-presidents substitueixen el President en cas de vacant, absència o impossibilitat. Són designats lliurement pel president entre els membres de la Junta de Govern.
- ❖ **El Ple de la Diputació :** és l'assemblea dels diputats i diputades, escollits per elecció indirecta, un cop constituïts els ajuntaments després de les eleccions municipals. La Diputació de Tarragona té 27 diputats.
- ❖ **La Junta de Govern:** està integrada pel President, que la presideix, i un nombre de diputats que no podrà ser superior al terç del nombre legal dels membres de la Corporació. Li correspon l'assistència permanent al president en l'exercici de les seves atribucions, per la qual cosa, ha de ser informada de totes les seves decisions amb caràcter previ a la seva adopció, sempre que la seva importància així ho requereixi. A més de les competències que se li deleguin d'acord amb la llei.
- ❖ **Diputats delegats:** han existit les següents delegacions.
  - Diputat delegat del Servei d'Assistència al Ciutadà
  - Diputat delegat d'Ensenyaments especials
  - Diputat delegat del Servei d'Assistència Municipal
  - Diputat delegat dels préstecs a Ens Locals
  - Diputat delegat de Medi Ambient, Salut Pública i Territori
  - Diputat delegat del Pla d'Acció Municipal

Diputat delegat del Servei d'Assistència al Territori

Diputat delegat de Contractació, Aprovisionaments i Expropiacions

Diputat delegat de Patrimoni

Diputat delegat de Recursos Humans i Polítiques Actives d'Ocupació

Diputat delegat de Projectes Europeus i Regió del Coneixement

Diputat Delegat d'Hisenda

Diputat delegat de Coneixement i Qualitat

- ❖ **Comissió especial de comptes.** Li correspon l'examen, estudi i informe de totes les comptes pressupostàries i extrapressupostàries que s'hagin d'aprovar pel ple d'acord amb l'establert en la legislació reguladora de la comptabilitat de les entitats locals. L'examen, l'estudi i l'informe dels comptes anuals de la Corporació.

- ❖ **Comissions informatives:** les seves funcions són:

Coneixement, estudi i dictamen per a la seva aprovació pel Ple o Junta de Govern de tots els assumptes de l'àmbit de les seves competències.

Presa i raó de tots els decrets dictats en funció de la delegació del President que afectin al seu àmbit de gestió

Existeixen les següents comissions informatives permanents:

- C.I. de Recursos Humans, Polítiques Actives d'Ocupació i Assumptes Generals.
- C.I. de Serveis Generals, Contractació i Expropiacions.
- C.I. de Coneixement i Qualitat
- C.I. d'Hisenda i Economia.
- C.I. dels Serveis d'Assistència al Ciutadà.
- C.I. del Servei d'Assistència Municipal.
- C.I. d'Actuacions Integrals al Territori.
- C.I. dels Serveis d'Assistència al Territori.

L'estructura organitzativa bàsica, en els seus nivells polític i administratiu és:

## Òrgans decisoris i deliberants de la Diputació de Tarragona

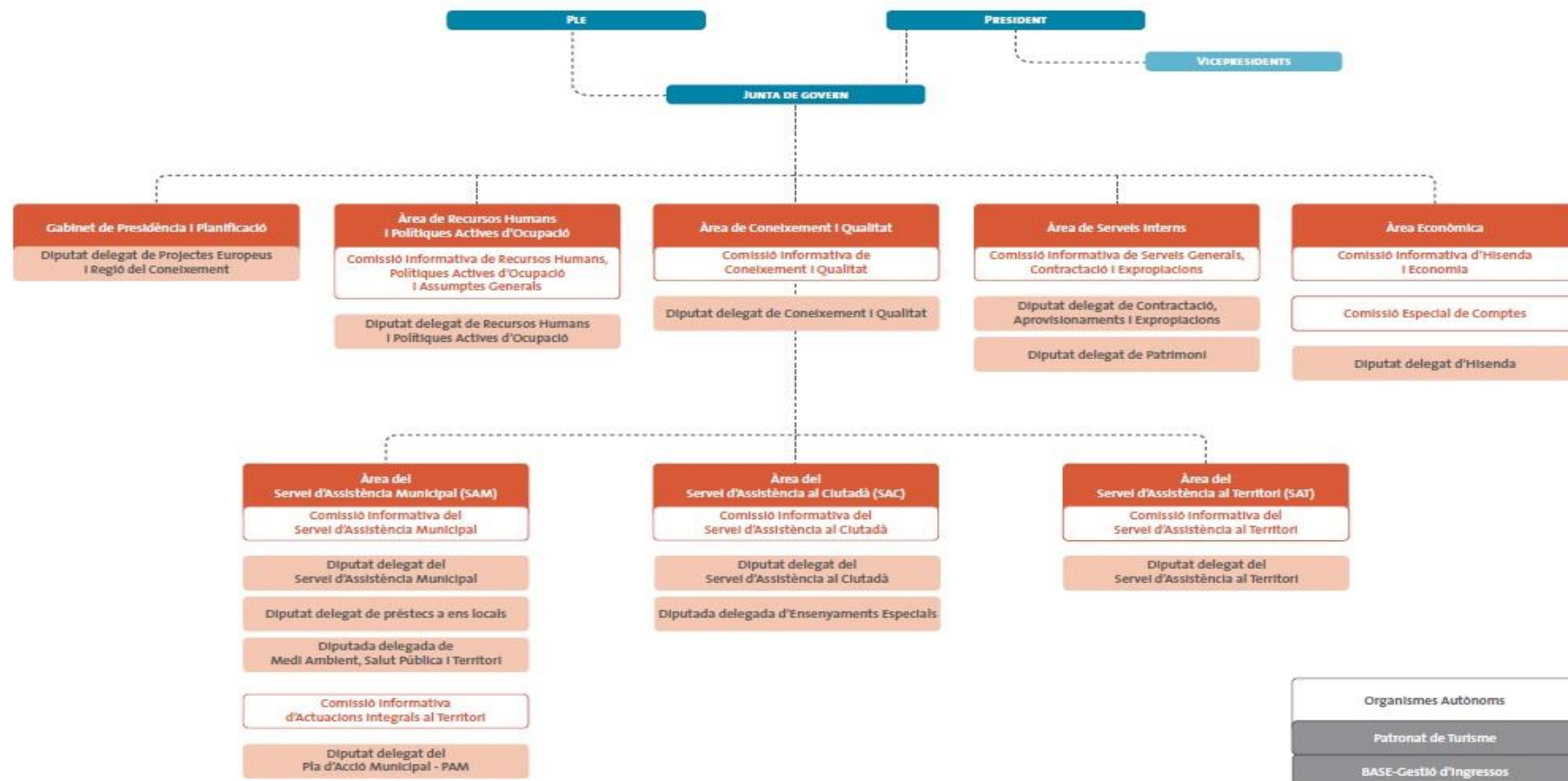

## Estructura organitzativa de la Diputació de Tarragona

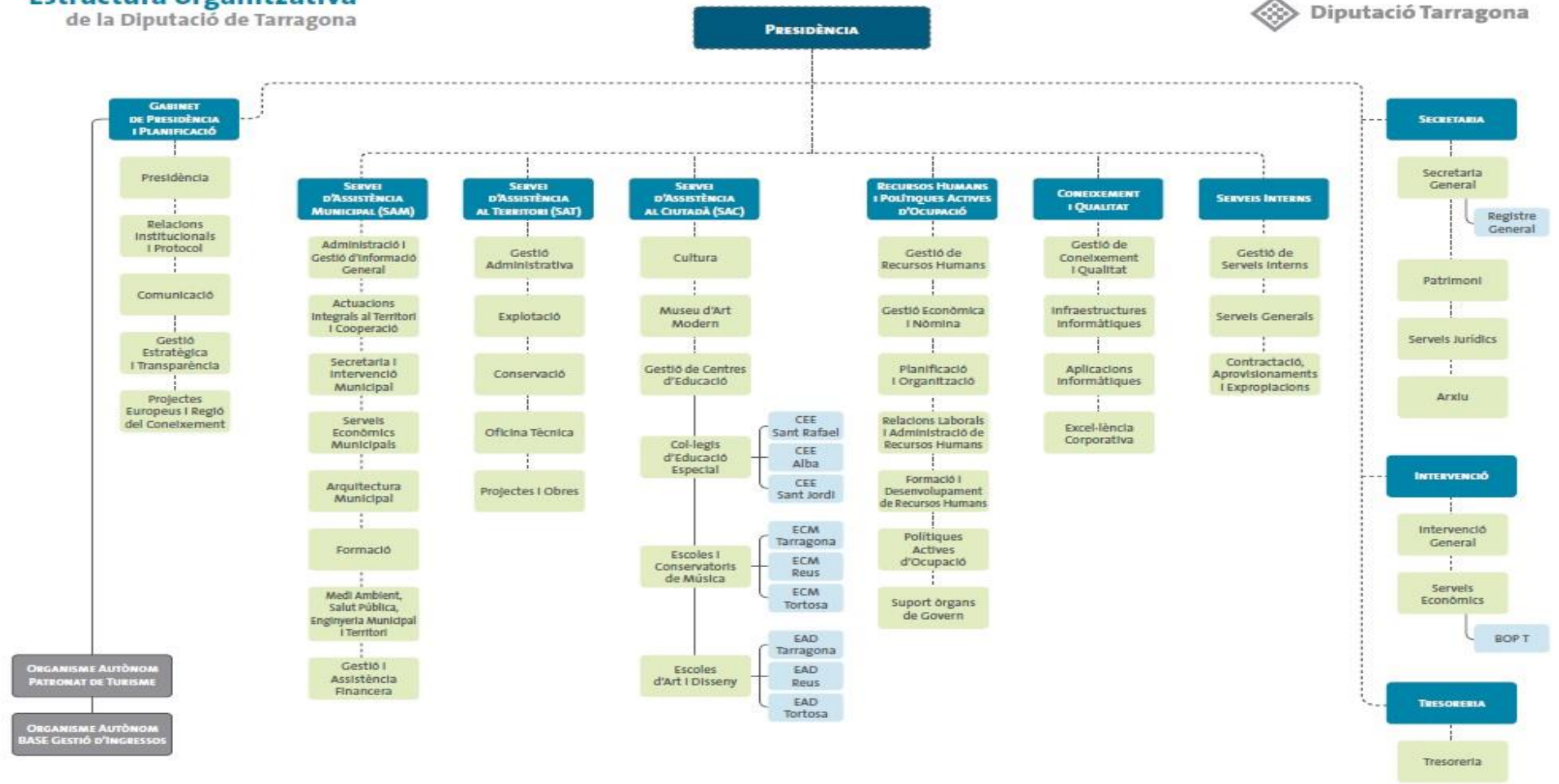

### Nombre mitjà d'empleats

El nombre mitjà d'empleats durant l'exercici i a 31 de desembre, tant funcionaris com personal laboral, distingint per categories i sexes és:

Relació Jurídica	Categoria	Homes	Dones	Total
<b>BECARIS</b>		<b>3</b>	<b>0</b>	<b>3</b>
	BEC	3	0	3
<b>MEMEBRES CORPORACIÓ</b>		<b>25</b>	<b>2</b>	<b>27</b>
	CO	25	2	27
<b>PERSONAL EVENTUAL</b>		<b>12</b>	<b>5</b>	<b>17</b>
	FE	12	5	17
<b>FUNCIONARIS DE CARRERA</b>		<b>121</b>	<b>103</b>	<b>224</b>
	A1	26	17	43
	A2	25	29	54
	C1	40	39	79
	C2	18	15	33
	AP	12	3	15
<b>FUNCIONARIS INTERINS</b>		<b>29</b>	<b>64</b>	<b>93</b>
	A1	1	3	4
	A2	12	18	30
	C1	10	16	26
	C2	2	23	25
	AP	4	4	8
<b>FUNCIONARIS TEMPORALS</b>		<b>0</b>	<b>9</b>	<b>9</b>
	A2	0	2	2
	C2	0	7	7
<b>LABORALS FIXOS</b>		<b>174</b>	<b>157</b>	<b>331</b>
	A1L	68	46	114
	A2L	18	38	56
	C1L	25	32	57
	C2L	28	27	55
	APL	33	14	47
<b>LABORALS TEMPORALS</b>		<b>11</b>	<b>34</b>	<b>45</b>
	A1L	3	8	11
	A2L	0	6	6
	C1L	3	12	15
	C2L	3	12	15
	APL	0	6	6



Relació Jurídica	Categoria	Homes	Dones	Total
<b>LAB. TEMPORALS PROJECTES</b>		<b>15</b>	<b>10</b>	<b>25</b>
	A2PO	1	2	3
	C1PO	0	1	1
	C2PO	0	6	6
	APPO	13	2	15
<b>LAB. TEMPORALS VACANT</b>		<b>75</b>	<b>72</b>	<b>147</b>
	A1L	20	19	39
	A2L	5	14	19
	C1L	19	12	31
	C2L	13	21	34
	APL	18	6	24
<b>Total general</b>		<b>465</b>	<b>456</b>	<b>921</b>

#### Entitats del grup, multigrup i associades

Els organismes dependents de l'entitat així com l'activitat que realitzen són:

#### **ENTITATS DEL GRUP**

A) ORGANISMES AUTÒNOMS :

- **El Patronat de Turisme de la Diputació de Tarragona**

El Patronat de Turisme situa el gruix de les seves competències en la promoció i el suport a la comercialització turística. El Patronat també recull indirectament nous àmbits d'actuació reclamats per agents públics i privats del sector turístic de la demarcació. A més a més, aspectes com la formació, les noves tecnologies, la informació, els serveis d'assistència tècnica, etc. s'incorporen al ventall d'activitats a desenvolupar.

L'activitat del Patronat se centra en l'increment del seguiment i el control de les activitats, analitzant-ne l'efectivitat i l'impacte assolits, aplicant mesures per a la divulgació i integració a les marques Costa Daurada i Terres de l'Ebre i detallant els diferents productes que s'hi han d'associar.

També s'ocupa de promoure la diversificació dels productes turístics a la demarcació, especialment als espais emergents, tot establint orientacions sobre les estratègies a aplicar i d'integrar les estratègies particulars dels diferents Patronats Municipals de Turisme i dels responsables del sector privat, fomentant la interrelació dels diversos organismes.

- **BASE - Gestió d'Ingressos**

BASE-Gestió d'Ingressos és l'organisme autònom de la Diputació de Tarragona encarregat de gestionar els ingressos que els ajuntaments, els ens independents i d'altres administracions li deleguen.

BASE-Gestió d'Ingressos, a més de ser un organisme autofinançat, actua sota els principis d'eficàcia, d'innovació tecnològica i d'eficiència, amb voluntat d'una millora constant dels serveis que ofereix.

**ENTITATS MULTIGRUP**

No existeixen entitats multigrup.

**ENTITATS ASSOCIADES**

No existeixen entitats associades.

**ALTRES ENTITATS AMB PARTICIPACIÓ**

B) ENTITATS PÚBLIQUES EMPRESARIALS PARTICIPADES/AMB REPRESENTACIÓ:

- **Localret, S.A.**

Localret té com a objecte social la construcció, l'operació, la gestió, l'adquisició, la promoció, la comercialització, l'ampliació, el manteniment i l'explotació de sistemes i xarxes de telecomunicacions amb l'objectiu de prestar serveis de transmissió de dades i d'informació per cable i ones hertzianes i, en general, qualsevol altre servei de telecomunicació per qualsevol mitjà físic. Es constitueix com un mitjà propi i de servei tècnic del Consorci Localret i dels seus ens associats. Té la finalitat de donar resposta a les necessitats plantejades des de les entitats consorciades i altres agents públics vinculats, en matèria de telecomunicacions i societat de la informació, així com per al desenvolupament d'iniciatives que han col·laborat a millorar i impulsar la implantació de xarxes de telecomunicacions a Catalunya.

C) CONSORCIS AMB REPRESENTACIÓ:

- **Consorci del Teatre Fortuny**

La restauració, la conservació i l'explotació del Teatre Fortuny de la ciutat de Reus, amb la finalitat principal de fomentar i fer a l'abast del públic qualsevol manifestació de l'art i la cultura en general.

- **Consorci del Camp de Tarragona i la seva àrea d'influència**

La col·laboració i cooperació en el disseny, planificació i control d'un model de desenvolupament del Camp de Tarragona i la seva àrea d'influència, útil, sostenible i adaptable a les necessitats dels seus ciutadans.

La coordinació d'esforços i de recursos, per tal de donar suport i obtenir la màxima eficàcia en l'execució d'actuacions de caràcter supralocal i d'interès prioritari per l'àrea del Camp de Tarragona en els àmbits:

D'infraestructures viàries, ferroviàries, portuàries i aeroportuàries.

De gestió de la mobilitats i dels serveis mediambientals.

De coordinació i racionalització dels sectors productius en un marc de sostenibilitat i respecte al medi ambient, com són, el turisme, al indústria i l'agricultura.

De polítiques actives d'ocupació i immigració.

De coordinació de les polítiques de seguretat pública.

La potenciació de totes aquelles mesures que s'orientin a flexibilitzar i prevenir disfuncions derivades del propi sistema de distribució de competències, sempre però sense alterar en cap cas la titularitat i l'exercici de les competències pròpies de les administracions que en formen part.

L'1 d'abril de 2015, el Consell Plenari del Consorci del Camp de Tarragona i la seva àrea d'influència va acordar ratificar íntegrament l'acord del Consell Plenari de data 19 de desembre de 2014, en el que s'aprovà la dissolució del Consorci amb efectes de 31 de desembre de 2014.

- **Consorci Administració Oberta Electrònica de Catalunya**

La implantació dels sistemes electrònics necessaris per a prestar els serveis que les administracions públiques consorciades determinin.

La utilització de les noves tecnologies de la informació i de les comunicacions en l'àmbit de l'administració de la Generalitat de Catalunya i dels ens locals.

- **Consorci Observatori del paisatge**

La diagnosi, la proposta, l'estudi i la sensibilització de la societat catalana per a la preservació, protecció, gestió i, si s'escau, la restauració i la millora del paisatge de Catalunya, en un marc de desenvolupament sostenible i protecció del medi, ús racional del sòl i estalvi de recursos.

- **Consorci del Museu Casteller de Catalunya.**

Amb l'objectiu d'aplegar, conservar, documentar i estudiar els elements materials i immaterials relacionats amb els castells, per tal de difondre'n l'origen i l'evolució en els temps, les tipologies i construccions, la tècnica, les fites més significatives i la seva singularitat

- **Consorci Localret.**

Localret és el Consorci local format per les administracions locals de Catalunya per actuar, de manera coordinada i unitària, davant el desenvolupament de les xarxes i els

serveis de telecomunicacions, així com en l'aplicació de les TIC per millorar l'acció dels governs locals en l'impuls de la societat del coneixement.

- **ConSORCI UNIVERSITARI DEL BAIX Penedès.**

El Consorci Universitari del Baix Penedès (CUBP) és una corporació pública local, creada l'any 1994, amb la finalitat de gestionar estudis universitaris i atendre les necessitats de formació dels sectors econòmics i socials de l'àrea d'influència, amb l'objectiu de promoure la formació superior i continuada per a joves i adults. Està constituït per tots els ajuntaments de la comarca (tret de l'Arboç), el Consell Comarcal, la Diputació de Tarragona i la Fundació Privada Santa Teresa del Vendrell.

La Diputació de Tarragona pren un acord de separació del Consorci Universitari del Baix Penedès amb data 27/02/2015.

- **ConSORCI CATALÀ PEL Desenvolupament Local.**

Té per finalitat la dinamització social i econòmica dels territoris a Catalunya o en altres territoris, especialment però no exclusiva, amb projectes competitius fons europeus, treballant conjuntament amb el teixit productiu del territori i mitjançant la integració en xarxes de diversa índole.

D) FUNDACIONS AMB REPRESENTACIÓ:

- **Fundació privada 'Pau Casals'**

La conservació i la millora de la Casa Museu Pau Casals al Vendrell

La promoció, la protecció i la difusió de l'estudi i el coneixement de la música clàssica

- **Fundació privada 'Apel-les Fenosa'**

La promoció, la divulgació, l'estudi, la preservació i la defensa de l'obra de l'escultor Apel-les Fenosa, així com el foment i la difusió de les arts plàstiques

- **Fundació privada 'Observatori de l'Ebre'**

La recerca, l'observació i l'estudi en els camps de la relació entre fenòmens solars i terrestres, la meteorologia, la geofísica i la geodèsia, així com la divulgació de les observacions i els estudis esmentats, mitjançant la docència, l'edició de publicacions científiques i el manteniment de bases de dades destinades a difondre-les i facilitar-ne l'accés.

- **Fundació oficial de la Fira de Reus**

La promoció i el foment del comerç i de la indústria i, en conseqüència, el desenvolupament de la programació, el control i la coordinació amb caràcter decisió de totes les manifestacions que organitzi la Fira de Reus.

- **Fundació privada de l'Hospital Universitari Joan XXIII**

La investigació i la docència en ciències de la salut, el seu foment, estudi i investigació.

- **Fundació privada europea de Medicina tradicional xinesa**

La promoció, la difusió i la investigació de la medicina tradicional xinesa, dins el marc científic-docent-assistencial.

La construcció, adquisició i organització d'aquells elements d'infraestructura hospitalària o sanitària que siguin útils per a l'assistència mèdica i sanitària de la població.

La concessió de beques a entitats humanitàries, col·laborant en la formació professional dels becaris.

L'organització o contribució a l'organització de congressos, cursos, simposis, la concessió d'ajudes per a la publicació de llibres, monografies, estudis o tesis, borses d'estudi, afavorir intercanvis científics, la realització i subvenció de programes i activitats docents i d'investigació, sempre que tinguin relació amb l'activitat mèdica sanitària, assistencial o d'investigació de la medicina tradicional xinesa.

- **Fundació privada "Mossèn Comamala"**

La conservació i l'adquisició d'obres d'art - particularment de pintura religiosa i peces de la col·lecció etnològica i paleontològica -, destinades al Museu de Vilabella, així com la realització de tota mena d'activitats culturals i de promoció relatives a aquest museu.

- **Fundació Parc Científic i Tecnològic de Turisme i Oci de Catalunya**

Genera innovació i coneixement de valor per al turisme i l'oci amb una vocació tant territorial com internacional.

Els seus objectius són: recolzar els agents públics i privats en l'àmbit del turisme en l'aplicació, valoració i posada en comú de nou coneixement; promoure la innovació, el desenvolupament tecnològic i el creixement sostenible; connectar els agents locals i les xarxes internacionals de coneixement; catalitzar i canalitzar recerca acadèmica d'alt nivell; crear i difondre nou coneixement turístic, especialment a Catalunya, Espanya, el Mediterrani i Amèrica Llatina; fomentar el desenvolupament de línies d'investigació en turisme entre els grups de recerca de la URV.

- **Fundació Carles Pi i Sunyer d'Estudis Autonòmics i Locals**

La Fundació Carles Pi i Sunyer és un espai d'estudis, investigació i promoció del coneixement sobre l'àmbit del govern local i les comunitats autònomes. Amb l'objectiu de fer aportacions acadèmiques importants, la Fundació combina el treball d'investigació intern amb encàrrecs d'investigació externa a persones procedents de diverses disciplines de les ciències socials.

E) ASSOCIACIONS AMB REPRESENTACIÓ:

- **Associació Arc Llatí**

El territori que abraça el Mediterrani occidental comprèn un espai de dimensions variables. En la seva acceptació més àmplia, l'Arc Llatí inclou les províncies i administracions locals de segon nivell de quatre estats membres de la Unió Europea: Espanya, França, Itàlia i Portugal. Es tracta d'un ampli espai geogràfic amb més de 70

milions d'habitants distribuïts en un territori variat: regions costaneres, territoris insulars i zones interiors adjacents.

L'Arc Llatí, és una associació de Diputacions i Consells Insulars espanyols, Províncies italianes i Departaments francesos de la Mediterrània Occidental, que s'estén per un euroterritori policèntric del Sud d'Europa i que va des de l'Algarve fins a Sicília.

- **Asociación Española de Pequeños y Medianos Municipios del Olivar – AEMO.**

Plataforma que agrupa els interessos dels territoris que cerquen un espai i instrument de reflexió i anàlisi estratègic que ajudin a prendre decisions i realitzar propostes i línies d'actuació conjuntes al voltant de la cultura de l'olivera.

- **Associació Catalana de Municipis i Comarques (ACM).**

L'Associació Catalana de Municipis i Comarques (ACM) és una entitat municipalista que agrupa més del 95% dels ens locals de Catalunya amb l'objectiu de defensar els interessos dels municipis i ésser-ne la veu representativa.

Les entitats públiques en les quals participa DIPUTACIO DE TARRAGONA, així com l'activitat que realitzen són:

<b>Entitat</b>	<b>Activitat</b>	<b>Participació en els òrgans decisoris</b>	<b>Aportació econòmica</b>
ConSORCI Teatre Fortuny de Reus	Teatre	2 representants sobre 5	Aportació anual de 250.000'00 €
ConSORCI del Camp de Tarragona i la seva àrea d'influència	Medi ambient, infraestructures bàsiques i transports, turisme.	Un representant -	Aportació anual
ConSORCI Administració Oberta Electrònica de Catalunya	Informatització i mecanització administrativa	No hi ha representant.	Sense aportacions econòmiques
ConSORCI Observatori del Paisatge	Medi Ambient	Un representant sobre trenta-dos	Sense aportacions econòmiques
ConSORCI Museu Castell de Catalunya	Museus	Dos representants sobre nou	Sense aportacions econòmiques
ConSORCI Localret	Societat de la informació	Un representant	Sense aportacions, se signen convenis.

<b>Entitat</b>	<b>Activitat</b>	<b>Participació en els òrgans decisoris</b>	<b>Aportació econòmica</b>
ConSORCI Universitari del Baix Penedès	Ensenyament universitari		Sense aportacions econòmiques
ConSORCI Català pel Desenvolupament Local	la dinamització social i econòmica dels territoris a Catalunya	No té representants	Sense aportacions econòmiques



Les fundacions en les quals DIPUTACIO DE TARRAGONA forma part de la seu Patronat són:

<b>Entitat</b>	<b>Activitat</b>	<b>Participació en els òrgans de decisió</b>	<b>Aportació econòmica</b>
Fundació privada Pau Casals	Museus	Un representant sobre trenta dos	Sense aportacions econòmiques, amb conveni vigent
Fundació privada Apel·les Fenosa	Promoció i difusió de la cultura	Un representant sobre quinze	Aportació anual de 15.000'00 €
Fundació privada Observatori de l'Ebre	Centre d'investigacions científiques	Un representant sobre vuit	Aportació anual de 110.000'00 €
Fundació oficial de la Fira de Reus	Sales d'exposicions, palaus i congressos	Quatre representants sobre setze	Sense aportacions econòmiques
Fundació Hospital Universitari de Tarragona Joan XXIII	Serveis assistencials, ensenyament i investigacions científiques	Un representant sobre vint-i-un	Única en el capital fundacional
Fundació privada Europea de Medicina Tradicional Xinesa	Centres de saluda, ensenyament i investigacions científiques	Un representant sobre vuit	Sense aportacions econòmiques

<b>Entitat</b>	<b>Activitat</b>	<b>Participació en els òrgans de decisió</b>	<b>Aportació econòmica</b>
Fundació privada "Mossèn Comamala"	Museus	Un representant sobre mínim nou	Sense aportacions econòmiques
Fundació Parc Científic i Tecnològic de Turisme i Oci de Catalunya	Innovació i coneixement de valor per al turisme i l'oci	Dos representants sobre onze	Aportació anual des del Patronat de Turisme de 174.850'00 €
Fundació Carles Pi i Sunyer d'Estudis Autònoms i Locals	Espai d'estudis, investigació i promoció del coneixement sobre l'àmbit del govern local i les comunitats autònomes	No té representants	Sense aportacions econòmiques

Les associacions i altres en les quals participa l'ens són:

<b>Entitat</b>	<b>Activitat</b>	<b>Participació en els òrgans de decisió</b>	<b>Aportació econòmica</b>
Associació Arc Llatí	Desenvolupament, ordenació i promoció del territori	Un representant	Quota anual d'associat
Asociación Española de Municipios del olivo – AEMO	Desenvolupament i promoció econòmica	Un representant	Quota anual d'associat

<b>Entitat</b>	<b>Activitat</b>	<b>Participació en els òrgans de decisió</b>	<b>Aportació econòmica</b>
Associació Catalana de Municipis i Comarques	Representativitat dels ens locals de Catalunya	Un representant	Quota anual d'associat
Federació Municipis de Catalunya	Associació de municipis i d'altres ens locals de Catalunya per a la defensa i la promoció de l'autonomia local.	Un representant	Quota anual d'associat
Federación Española de Municipios y Provincias	Associació d'entitats locals d'Espanya	Un representant	Sense aportacions econòmiques

Empreses participades per DIPUTACIO DE TARRAGONA són:

<b>Entitat</b>	<b>Capital</b>	<b>Activitat</b>
Localret, S.A.		Telecomunicacions i societat de la informació

**Retribucions càrrecs electes:**

D'acord amb els requeriments per a la justificació de subvencions de la Generalitat de Catalunya, s'informa de les retribucions dels càrrecs electes durant l'exercici, presentant-se els diferents acords de Ple que en determinaven el règim de dedicació, el sou i el límit anual de retribució.

## **RÈGIM D'INDEMNITZACIONS DE LES DESPESES DELS MEMBRES ELECTES REALITZADES EN EL DESENVOLUPAMENT DEL SEU CÀRREC**

El Ple de la Diputació de Tarragona va acordar, en data 28 de juliol de 2015, que els membres electes de la Diputació de Tarragona seran indemnitzats per les despeses efectivament realitzades en el desenvolupament del seu càrrec, aplicant-se els imports que fixa el Real Decret 462/2002 de 24 de maig (BOE núm.129 de 30 de maig de 2002), l'Acord del Consell de Ministres de 2 de desembre de 2005 i altres disposicions concordants, i de conformitat amb les següents normes:

a) L'import per despeses de viatge per desplaçaments en vehicle propi al Palau de la Diputació serà el que sigui d'aplicació en cada moment al personal de la Diputació de Tarragona.

b) S'indemnitzen tots els desplaçaments per assistir a les sessions dels diferents òrgans col·legiats de la Diputació. Així mateix, els vicepresidents, diputats delegats, presidents d'organismes autònoms i de comissions informatives percebran també les dietes per quilometratge derivats de desplaçaments a la Diputació per al despatx ordinari dels afers de la seva àrea de responsabilitat.

c) Quant a les reunions de treball al Palau de la Diputació o bé per a assistència a actes de caràcter protocol·lari o representatiu, només s'indemnitza, amb caràcter excepcional, un màxim de 2 desplaçaments mensuals i amb el vistiplau del president del grup polític.

L'anterior restricció en el nombre de desplaçaments no serà d'aplicació per a aquells desplaçaments per l'assistència a actes encarregats directament per la presidència.

d) Les actuacions fetes per delegació o encomana explícita del president, o les realitzades per motiu d'interès públic, són objecte d'indemnització per desplaçament i dietes per manutenció i allotjament prèvia presentació de l'autorització del president i dels originals acreditatius de les despeses efectuades.

Atenent a la naturalesa de les despeses indemnitzables, derivades d'actuacions fetes per delegació o encomana explícita del president, aquestes també podran ser abonades directament per la Diputació als proveïdors.

e) Llevat de les anteriors, no s'indemnitza cap més desplaçament per reunions.

f) Qualsevol altra despesa per desplaçaments, manutencions i allotjaments, motivada per l'activitat dels diputats dels diferents grups polítics, que no es pugui incloure en els apartats anteriors, podrà ser imputada, en el seu cas, com a despesa de funcionament dels diferents Grups Polítics de conformitat amb les normes de justificació que regulen les aportacions als Grups Polítics de la Corporació.

**Administració Local****2015-08121  
Diputació de Tarragona  
Intervenció**

ANUNCI

El Ple de la Diputació de Tarragona, de data 28 de juliol del 2015, ha aprovat el següent acord relatiu al règim de dedicació dels membres de la Corporació i assignacions per l'exercici del càrrec:

Primer.- Fixar en divuit (18) el nombre màxim de membres de ple dret de la Diputació de Tarragona que exerciran el seu càrrec amb dedicació exclusiva.

Segon.- Aprovar el sistema retributiu de la Corporació de conformitat amb la normativa següent:

1.- Aprovar la relació de càrrecs de la Corporació que es podran exercir amb dedicacions exclusives i fixar la quantia de la seva retribució bruta anual en atenció al seu grau de responsabilitat, que no pot excedir del límit legal de 75.000 euros en aplicació de l'article 75 bis LBRL i la DA Nonagèsima de la LGPE per l'any 2014, de conformitat amb el següent detall:

Relació de càrrecs amb dedicació exclusiva	Retribució bruta anual
President	75.000,00 €
Vice-president primer	70.040,00 €
Vice-president segon	63.736,00 €
Vice-presidents tercer i quart	60.000,00 €
President Organisme Autònom	58.751,00 €
President Comissió Informativa / Diputat Delegat	52.118,00 €
President de Grup / Portaveu	47.895,00 €
Diputat	28.799,00 €

2.- Aprovar la relació de càrrecs de la Corporació que es podran exercir amb dedicacions parcials, el seu règim de dedicació que es fixa en un percentatge de la jornada laboral de la Corporació i la retribució bruta anual, de conformitat amb el següent detall:

Relació de càrrecs amb dedicació parcial	% jornada laboral	Retribució bruta anual
President	80 %	60.000,00 €
Vice-president primer	80 %	56.032,00 €
Vice-president segon	80 %	50.988,80 €
Vice-presidents tercer i quart	80 %	48.000,00 €
President Organisme Autònom	80 %	47.000,80 €
President Comissió Informativa / Diputat Delegat	80 %	41.694,40 €
President de Grup / Portaveu	80 %	38.316,00 €
Diputat	Màxim 80 %	Màxim 23.039,20 €

3.- Respecte del diputat que s'aculli, per exercir el seu càrrec, al règim de dedicació parcial, la seva retribució es fixarà mitjançant l'aplicació del règim de dedicació parcial, expressat en tant per cent sobre la jornada laboral, previst a la taula anterior, sobre la retribució prevista per la dedicació exclusiva a dit càrrec. La Presidència determinarà, dins dels límits aprovats pel Ple, el tant per cent -%- de dedicació parcial de la categoria "diputat", donant-ne compte al Ple per a la seva ratificació.

4.- En cas d'acumulació de més d'un càrrec de dedicació exclusiva, en el mateix diputat, només se li atribuirà, en règim de dedicació exclusiva, el càrrec amb retribució de quantia més elevada.

5.- Els membres amb règim de dedicació exclusiva i parcial se'ls aplica el règim d'incompatibilitats determinat per la Llei 53/1984, en relació amb la Llei 12/1995, d'11 de maig i el Reial Decret 1410/1995 de 4 d'agost.

6.- Els membres amb règim de dedicació exclusiva o parcial seran donats d'alta en el règim general de la Seguretat Social, essent a càrrec de la Diputació les corresponents quotes del règim general de la Seguretat Social.

## BUTLLETÍ OFICIAL DE LA PROVÍNCIA DE TARRAGONA

Divendres, 7 d'agost de 2015 - Número 183

7.- Els càrrecs inclosos en les relacions que figuren en les taules anteriors podran ser desenvolupats en els règims de dedicació, exclusiva, parcial o assistències indistintament.

8.- Les retribucions anuals indicades en la taules anteriors pels diferents càrrecs de la Corporació, amb règim de dedicació exclusiva o parcial, es lliuraran en 14 mesades, aplicant-se el percentatge d'IRPF individualitzat, segons la normativa de retencions de l'IRPF vigent.

Tercer.- Fixar el marc regulador del règim d'assistències següent:

1.- Només els membres de la Corporació que no tinguin dedicació exclusiva o parcial poden percebre assistències per la concurrència efectiva a les sessions dels òrgans col·legiats de la Corporació de què formin part.

2.- Aprovar els imports, per les assistències als diferents òrgans col·legiats de la Diputació, següents:

Assistència al Ple	522,18 €
Assistència a la Junta de Govern	435,15 €
Assistència a les Comissions Especials	435,15 €
Assistència als Consells dels OO.AA	435,15 €
Resta de Comissions Informatives	377,14 €

3.- Aprovar la limitació, per cada exercici pressupostari anual, dels imports a percebre pels Srs. diputats en règim d'assistències, de conformitat amb els següents paràmetres:

Règim d'assistències	
President Comissió Informativa / Diputat Delegat	52.118,00 €
President de Grup / Portaveu	47.895,00 €
Diputat	28.799,00 €

4.- El procediment de justificació de les assistències a sessions es farà mitjançant certificat dels secretaris delegats de les comissions informatives i òrgans decisoris acreditatiu dels diputats assistents a cada sessió.

A tal efecte els/les secretaris/es de cada òrgan col·legiat complimentaran el model de certificat d'assistències dels Srs. Diputats, en el que es relacionaran tots els assistents a les sessions que es celebrin. El model del certificat es troba a la Intranet corporativa.

Els certificats han de ser tramesos a la Intervenció de la Diputació, abans del dia 8 del mes següent al de realització de la sessió o immediat hàbil posterior. Amb aquesta informació la intervenció procedirà a confeccionar el resum detallat per a cada diputat de les assistències del mes de referència, la qual serà lliurada a nòmines per a la seva inclusió en la nòmina del mes corrent prèvia la seva autorització per part de la presidència o bé òrgan en qui delegui.

Quart.- Establir que els membres electes de la Diputació de Tarragona seran indemnitzats per les despeses efectivament realitzades en el desenvolupament del seu càrrec, aplicant-se els imports que fixa el Real Decret 462/2002 de 24 de maig (BOE núm.129 de 30 de maig de 2002), l'Acord del Consell de Ministres de 2 de desembre de 2005 i altres disposicions concordants, i de conformitat amb les següents normes:

- L'import per despeses de viatge per desplaçaments en vehicle propi al Palau de la Diputació serà el que sigui d'aplicació en cada moment al personal de la Diputació de Tarragona.
- S'indemnitzen tots els desplaçaments per assistir a les sessions dels diferents òrgans col·legiats de la Diputació. Així mateix, els vicepresidents, diputats delegats, presidents d'organismes autònoms i de comissions informatives percebran també les dietes per quilometratge derivats de desplaçaments a la Diputació per al despatx ordinari dels afers de la seva àrea de responsabilitat.
- Quant a les reunions de treball al Palau de la Diputació o bé per a assistència a actes de caràcter protocol·lari o representatiu, només s'indemnitjarà, amb caràcter excepcional, un màxim de 2 desplaçaments mensuals i amb el vistiplau del president del grup polític.  
L'anterior restricció en el nombre de desplaçaments no serà d'aplicació per a aquells desplaçaments per l'assistència a actes encarregats directament per la presidència.
- Les actuacions fetes per delegació o encomana explícita del president, o les realitzades per motiu d'interès públic, són objecte d'indemnització per desplaçament i dietes per manutenció i allotjament prèvia presentació de l'autorització del president i dels originals acreditatius de les despeses efectuades.  
Atenent a la naturalesa de les despeses indemnitzables, derivades d'actuacions fetes per delegació o encomana explícita del president, aquestes també podran ser abonades directament per la Diputació als proveïdors.
- Llevat de les anteriors, no s'indemnitjarà cap més desplaçament per reunions.
- Qualsevol altra despesa per desplaçaments, manutencions i allotjaments, motivada per l'activitat dels diputats dels diferents grups polítics, que no es pugui incloure en els apartats anteriors, podrà ser imputada, en el seu cas,

CIE: BOPFI-2015-08121



## BUTLLETÍ OFICIAL DE LA PROVÍNCIA DE TARRAGONA

Divendres, 7 d'agost de 2015 - Número 183

com a despesa de funcionament dels diferents Grups Polítics de conformitat amb les normes de justificació que regulen les aportacions als Grups Polítics de la Corporació.

- g) Es posarà a disposició dels diputats un model de sol·licitud d'abonament de dietes, publicat a la intranet corporativa.

Cinquè.- Correspon a la Presidència, mitjançant decret, la determinació del nom i cognoms dels membres electes que exerceixen el seu càrrec amb dedicació exclusiva o parcial, prèvia declaració responsable de cada diputat acreditant, d'una banda, el compliment dels requisits per percebre el règim retributiu de dedicació que se li assigni i, d'altra banda, les condicions d'exercici del seu règim retributiu als efectes de l'aplicació dels límits màxims establerts a l'article 75 bis de la Llei 7/1985, reguladora de les Bases del Règim Local.

Sisè.- El president percebrà les retribucions que li corresponen des de la data 1 de juliol de 2015 i en règim de dedicació exclusiva. I percebrà, durant el mes de juny, les indemnitzacions per assistències a les sessions que efectivament hagi assistit, des de la data de constitució de la Corporació.

Setè.- Els efectes econòmics derivats del present acord, i determinats pel decret de Presidència a què es fa referència en el punt Cinquè del present acord, seran efectius per a cada diputat des de la data del seu nomenament al càrrec que ostenti. Transitòriament en tant no es produeixi aquest nomenament, percebran:

- a) durant el mes de juny, i des de la data de constitució de la Corporació, les indemnitzacions per assistències a les sessions que efectivament hagi assistit.  
b) a partir de l'1 de juliol, i fins a la data de nomenament per a un càrrec determinat, percebran les retribucions previstes en el present acord per als diputats sense càrrec i de conformitat amb el règim de dedicació que el Ple i el decret de Presidència li assigni.  
c) els portaveus i presidents de grup, des de la data en què el grup hagi proposat el seu nomenament.

Des de la mateixa data, els diputats seran responsables de què el règim de dedicació, que se'ls hi estableix en el present acord i en el decret de Presidència a què es fa referència en el punt Cinquè, no resulti incompatible amb la situació de dedicació exclusiva o parcial que puguin tenir reconeguda en altres administracions o per a qualsevol altra activitat pública o privada, o de què les retribucions que es fixen superin el límit màxim total, que poden percebre els membres de les Corporacions locals per tots els conceptes retributius i assistències, establert a l'article 75 bis LBRL.

Els imports establerts en el present acord per les dedicacions exclusives o per les dedicacions parcials, segons el seu règim de dedicació, i per les assistències, restaran en vigor des de la data del seu nomenament i només podran ser modificats per acord del Ple de la Corporació.

Vuitè.- Publicar aquest acord en el Butlletí Oficial de la Província de Tarragona i en el tauler d'anuncis de la Corporació.

La secretària general acctal., Maite Velayos Esplugas.  
Tarragona, 3 d'agost de 2015.

CIE: BOPT-I-2015-08121



**Administració Local****2015-08122  
Diputació de Tarragona  
Intervenció****ANUNCI**

Per decret de Presidència de la Diputació de Tarragona de data 30 de juliol de 2015, es va aprovar la següent resolució relativa a la determinació nominativa dels membres electes de la Corporació que han de desenvolupar els càrrecs en règim de dedicació exclusiva, parcial o assistències i del seu règim segons escrits dels grups polítics i declaracions responsables dels diputats:

Primer.- Determinar els nom i cognoms dels membres de la Corporació que exerceixen el seu càrrec en règim de dedicació exclusiva, parcial, o d'assistències, de conformitat amb les propostes presentades pels diferents grups polítics i segons la taula següent:

Relació de Diputats	Relació de càrrecs	Règim de dedicació
Josep Maria Cruset Domènech	Vice-president primer	exclusiva
Josep Masdeu Isern	Vice-president segon	exclusiva
Joan Piñol Mora	President Organisme Autònom	exclusiva
Martí Carnicer Vidal	President Organisme Autònom	exclusiva
Joan Olivella Ricart	Diputat delegat	assistències
Montserrat Carreras Garcia	Diputada delegada	exclusiva
Francesc Josep Miró Melich	Diputat delegat	exclusiva
Immaculada Costa Ramon	Diputada delegada	exclusiva
Salvador Ferré Budesca	Diputat delegat	exclusiva
Álvaro Gisbert Segarra	Diputat delegat	exclusiva
Mateu Montserrat Miquel	Diputat delegat	exclusiva
Joan Josep Malràs Pasqual	Diputat delegat	exclusiva
Lluís Soler Panisello	Diputat delegat	exclusiva
Pere Granados Carrillo	Diputat delegat	assistències
Josep Fèlix Ballesteros Casanova	President de Grup	assistències
Jordi Cartanyà i Benet	President de Grup	exclusiva
Gervasi Aspa i Casanova	Portaveu de Grup	exclusiva
José Luis Martín García	Portaveu de Grup	parcial – 80 %
Rubén Viñuales Elías	Portaveu de Grup	parcial – 80 %
David Vidal Caballé	Portaveu de Grup	exclusiva
Carles Pellicer Punyed	Diputat	assistències
Joan Francesc Piqué i Barceló	Diputat	assistències
Carles Ribé i Solé	Diputat	parcial – 80 %
Pau Ricomà i Vallhonrat	Diputat	assistències
Miquel Subirats i Garriga	Diputat	parcial – 80 %
Jordi Vinyals i Nogués	Diputat	assistències

Segon.- Segons la declaració responsable expressa del Sr. David Vidal Caballé, la data d'efectivitat per a l'aplicació del seu règim retributiu, com a diputat i com a portaveu de grup, en dedicació exclusiva, serà l'1 d'agost de 2015.  
Segons la declaració responsable expressa del Sr. Mateu Montserrat Miquel, la data d'efectivitat per a l'aplicació del seu règim retributiu, com a diputat i com a diputat delegat, en dedicació exclusiva, serà l'1 d'agost de 2015.  
Segons la declaració responsable expressa del Sr. Jordi Cartanyà Benet, la data d'efectivitat per a l'aplicació del seu règim retributiu, com a diputat i com a president de grup, en dedicació exclusiva, serà l'1 d'agost de 2015.

## BUTLLETÍ OFICIAL DE LA PROVÍNCIA DE TARRAGONA

Divendres, 7 d'agost de 2015 - Número 183

Atès, que els senyors diputats assenyalats en aquest punt, han diferit voluntàriament l'entrada en vigor del seu règim de dedicació, des del 29 de juny de 2015, que és la data de constitució de la Corporació, i fins a la data 1 d'agost en què es farà efectiu el seu règim de dedicació exclusiva, percebran les indemnitzacions per assistències a les sessions dels òrgans col·legiats de la Diputació a què efectivament hagin assistit.

Tercer.- De conformitat amb el que es sol·licita en la declaració responsable expressa dels diputats que s'assenyalen, i en aplicació dels límits per "tots els conceptes retributius i assistències" establerts pels membres de les Corporacions Locals en l'article 75 bis LBRL, aquests poden percebre de la Diputació de Tarragona els imports màxims anuals detallats pel concepte d'assistències següents:

Relació de Diputats	Límit màxim total per retribucions i assistències	Retribucions brutes anuals a l'Ajuntament	Import màxim anual a percebre de la Diputació de Tarragona pel concepte d'assistències
Josep Fèlix Ballesteros Casanova	75.000 euros	Aj. Tarragona: 67.680 euros BOPT: 13-7-2015	7.320 euros
Carles Pellicer Punyed	75.000 euros	Aj. Reus: 75.000 euros BOPT: 15-7-2015	0 euros

Quart.- Els diputats designats en els escrits dels diferents Grups Polítics de la Diputació de Tarragona per exercir els càrrecs de President de Grup i de Portaveu de Grup, així com la dates de la seva efectivitat que coincideixen amb les dates d'entrada de dits escrits en el Registre General d'aquesta Diputació, són els següents:

Grup Polític	Relació Càrrecs	Relació diputats	Data efectivitat
CiU	Portaveu Grup	Josep M. Cruset Domènech	03-07-2015
ERC	President Grup	Jordi Cartanyà i Benet	06-07-2015
ERC	Portaveu Grup	Gervasi Aspa i Casanova	06-07-2015
PSC	President Grup	Josep Fèlix Ballesteros Casanova	03-07-2015
PSC	Portaveu Grup	Josep Masdeu Isern	03-07-2015
PP de Tarragona	Portaveu Grup	José Luis Martín Garcia	03-07-2015
CUP	Portaveu Grup	David Vidal Caballé	03-07-2015
Ciutadans	Portaveu Grup	Rubén Viñuales Elias	02-07-2015

Cinquè.- Donar compte del present decret al Ple de la Diputació pel seu coneixement i, en el cas de la fixació del tant per cent de la dedicació parcial dels diputats, per a la seva ratificació.

Sisè.- Publicar aquesta resolució en el Butlletí Oficial de la Província de Tarragona i en el tauler d'anuncis de la Corporació.

La secretària general acctal., Maite Velayos Esplugas.  
Tarragona, 3 d'agost de 2015.

CIE: BOPT-I-2015-08122

## **2. Gestió indirecta de serveis públics, convenis i altres formes de col·laboració**

---

Els serveis públics gestionats de forma indirecta, convenis i altres formes de col·laboració públic-privades, presenten el següent detall:

No es gestionen serveis públics de forma indirecta.

### 3. Bases de presentació dels comptes

---

#### 1. Imatge fidel

##### Requisits informació

Els principis comptables públics i els criteris comptables no aplicats per interferir en l'objectiu de la imatge fidel i, en el seu cas, incidència en els comptes anuals són:

- En l'operació d'intercanvi patrimonial amb l'O.A. BASE no s'han donat d'alta els béns objecte de l'intercanvi entre els dos ens amb el valor raonable, sinó que s'ha procedit a utilitzar els valors comptables dels béns revertits de BASE a Diputació de Tarragona, així com per al càlcul del dret d'ús per la cessió d'ús dels espais de la Diputació de Tarragona a BASE. L'objecte d'aquest incompliment és la no distorsió del compte de resultats amb l'aparició de resultats extraordinaris fruit d'una operació exclusiva de reorganització interna dels recursos per al seu millor aprofitament.
- Per a l'estimació de la provisió de subvencions concedides pendents de justificació, la determinació d'aquesta concessió a concessió per un ens amb més de 10.000 concessions anuals resulta una tasca amb un cost objectivament molt elevat. En aquest cas s'ha procedit a realitzar una estimació global, en principi no prevista a la instrucció. Per aquesta mateixa raó no es procedeix a desdotar el compte de provisions a fi d'any contra el grup 7 d'excés de provisions, sinó que es practica un assentament de signe negatiu per donar de baixa la provisió global existent al principi de l'exercici i donar d'alta la nova provisió en positiu, actuant sempre pel grup 65 amb saldos.

##### Principis comptables

La comptabilitat de l'entitat s'ha desenvolupat aplicant els principis comptables que s'indiquen a continuació:

a) **Gestió continuada.** S'ha de presumir, llevat que hi hagi una prova en contra, que continua l'activitat de l'entitat per temps indefinit. Per tant, l'aplicació dels presents principis no ha d'anar encaminada a determinar el valor de liquidació del patrimoni.

b) **Meritació.** Les transaccions i altres fets econòmics s'han de reconèixer en funció del corrent real de béns i serveis que aquests representen, i no en el moment en què es produeixi el corrent monetari o financer derivat d'aquells. Els elements reconeguts d'acord amb aquest principi són actius, passius, patrimoni net, ingressos i despeses.

Si no es pot identificar clarament el corrent real de béns i serveis s'han de reconèixer les despeses o els ingressos, o l'element que correspongui, quan es produeixin les variacions d'actius o passius que els afectin.

c) **Uniformitat.** Adoptat un criteri comptable dins de les alternatives permeses, s'ha de mantenir en el temps i s'ha d'aplicar a tots els elements patrimonials que tinguin les mateixes característiques mentre no s'alterin els supòsits que van motivar la seva elecció.

Si és procedent l'alteració justificada dels criteris utilitzats, aquesta circumstància s'ha de fer constar en la memòria, i s'ha d'indicar la incidència quantitativa i qualitativa de la variació sobre els comptes anuals.

d) **Prudència.** S'ha de mantenir cert grau de precaució en els judicis dels quals es deriven estimacions sota condicions d'incertesa, de manera que els actius o els ingressos no se sobrevalorin, i que les obligacions o les despeses no s'infravalorin. Però, a més, l'exercici de la prudència no ha de suposar la menysvaloració d'actius o ingressos ni la sobrevaloració d'obligacions o despeses, efectuats de manera intencionada, ja que això privaria de neutralitat la informació, i suposaria un detriment a la seva fiabilitat.

e) **No-compensació.** No es poden compensar les partides de l'actiu i del passiu del balanç, ni les de despeses i ingressos que integren el compte del resultat econòmic patrimonial o l'estat de canvis en el patrimoni net, i s'han de valorar separatament els elements integrants dels comptes anuals, tret dels casos en què de manera excepcional així es reguli.

f) **Importància relativa.** L'aplicació dels principis i criteris comptables ha d'estar presidida per la consideració de la importància en termes relatius que aquests i els seus efectes puguin presentar. Per consegüent, pot ser admissible la no-aplicació estricta d'algun d'aquests, sempre que la importància relativa en termes quantitativs o qualitativs de la variació constatada sigui escassament significativa i no alteri, per tant, la imatge fidel de la situació patrimonial i dels resultats del subjecte econòmic. Les partides o els imports la importància relativa dels quals sigui escassament significativa poden aparèixer agrupats amb altres de similar naturalesa o funció. L'aplicació d'aquest principi no pot implicar en cap cas la transgressió de normes legals.

En els casos de conflicte entre els anteriors principis comptables ha de prevaler el que millor condueixi al fet que els comptes anuals expressin la imatge fidel del patrimoni, de la situació financera i del resultat econòmic patrimonial de l'entitat.

També s'han d'aplicar els principis comptables de caràcter pressupostari recollits en la normativa pressupostària aplicable, i en especial els següents:

a) **Principi d'imputació pressupostària.** La imputació de les operacions que s'hagin d'aplicar als pressupostos de despeses i ingressos s'ha d'efectuar d'acord amb els criteris següents:

Les despeses i els ingressos pressupostaris s'han d'imputar d'acord amb la seva naturalesa econòmica i, en el cas de les despeses, a més, d'acord amb

la finalitat que es pretén aconseguir amb aquestes. Les despeses i els ingressos pressupostaris s'han de classificar, si s'escau, atenent l'òrgan encarregat de la seva gestió.

Les obligacions pressupostàries derivades d'adquisicions, obres, serveis, prestacions o despeses en general s'han d'imputar al pressupost de l'exercici en què aquestes es portin a terme i a càrrec dels respectius crèdits; els drets s'han d'imputar al pressupost de l'exercici en què es reconeguin o liquidin.

b) **Principi de desafectació.** Amb caràcter general, els ingressos de caràcter pressupostari s'han de destinar a finançar la totalitat de les despeses de la naturalesa esmentada, sense que hi hagi relació directa entre uns i altres. En el supòsit que determinades despeses pressupostàries es financin amb ingressos pressupostaris específics afectats a aquestes, el sistema comptable ha de reflectir aquesta circumstància i permetre'n el seguiment.

Els elements als comptes anuals s'han classificat d'acord a les seves definicions.

## **Balanç**

a) **Actius:** béns, drets i altres recursos controlats econòmicament per l'entitat, resultants de successos passats, dels quals és probable que l'entitat obtingui en el futur rendiments econòmics o un potencial de servei. També es qualifiquen d'actius els que siguin necessaris per obtenir els rendiments econòmics o el potencial de servei d'altres actius.

Els actius portadors de «rendiments econòmics futurs» són els que es tenen amb la finalitat de generar un rendiment comercial a través de la provisió de béns o la prestació de serveis amb aquests: un actiu genera un rendiment comercial quan s'utilitza d'una manera consistent amb l'adoptada per les entitats orientades a l'obtenció de beneficis. La possessió d'un actiu per generar un rendiment comercial indica que l'entitat pretén obtenir fluxos d'efectiu a través d'aquest actiu (o a través de la unitat a la qual pertany l'actiu) i obtenir un rendiment que reflecteixi el risc que implica la possessió d'aquest.

Els actius portadors de «potencial de servei» són els que es tenen amb una finalitat diferent de la de generar un rendiment comercial, com poden ser els fluxos econòmics socials que generen els esmentats actius i que beneficien la col·lectivitat, això és, el seu benefici social o potencial de servei.

b) **Passius:** obligacions actuals sorgides com a conseqüència de successos passats, l'extinció de les quals és probable que doni lloc a una disminució de recursos que incorporin rendiments econòmics o un potencial de servei. A aquests efectes, s'entenen incloses les provisions.

c) **Patrimoni net:** constitueix la part residual dels actius de l'entitat, una vegada deduïts tots els seus passius. Inclou les aportacions efectuades, ja

sigui en el moment de la seva constitució o en altres posteriors, per l'entitat o entitats propietàries, que no tinguin la consideració de passius, així com els resultats acumulats o altres variacions que l'afectin.

### **Compte de resultats econòmic - patrimonial**

a) **Ingressos**: increments en el patrimoni net de l'entitat, ja sigui en forma d'entrades o augments en el valor dels actius, o de disminució dels passius, sempre que no tinguin el seu origen en aportacions patrimonials, monetàries o no, de l'entitat o entitats propietàries quan actuïn com a tals.

b) **Despeses**: decrements en el patrimoni net de l'entitat, ja sigui en forma de sortides o disminucions en el valor dels actius, o de reconeixement o augment dels passius, sempre que no tinguin el seu origen en devolucions d'aportacions patrimonials i si s'escau distribucions, monetàries o no, a l'entitat o entitats propietàries quan actuïn com a tals.

Els ingressos i les despeses de l'exercici s'han d'imputar al resultat d'aquest, excepte quan sigui procedent la seva imputació directa al patrimoni net d'acord amb el que preveu la segona part d'aquest Pla general de comptabilitat pública o la seva normativa de desplegament.

### **Liquidació**

a) **Despeses pressupostàries**: són els fluxos que suposen la utilització de crèdits consignats en el pressupost de despeses de l'entitat. La seva realització comporta obligacions a pagar pressupostàries amb origen en despeses, en adquisició d'actius o en la cancel·lació de passius financers.

Per tant, aquest terme es reserva per als fluxos que s'han d'imputar a l'estat de liquidació del pressupost de l'entitat. No s'ha de confondre amb el terme «despesa», ja que hi ha despeses pressupostàries que no constitueixen una despesa i viceversa.

b) **Ingressos pressupostaris**: són els fluxos que determinen recursos per finançar les despeses pressupostàries de l'entitat. Generen drets de cobrament pressupostaris, que s'han d'imputar al pressupost corresponent, amb origen en ingressos, en l'alienació, el venciment o la cancel·lació d'actius, en l'emissió de passius financers, en la disminució de despeses o en l'increment del patrimoni net.

Per tant, aquest terme es reserva per als fluxos que s'han d'imputar a l'estat de liquidació del pressupost de l'entitat. No s'ha de confondre amb el terme «ingrés», ja que hi ha ingressos pressupostaris que no constitueixen ingrés i viceversa.

## **Estat de fluxos d'efectiu**

a) **Cobraments**: són els fluxos d'entrada d'efectiu i suposen un augment de la tresoreria de l'entitat.

b) **Pagaments**: són els fluxos de sortida d'efectiu i suposen una disminució de la tresoreria de l'entitat.

criteris de registre o reconeixement comptable dels elements dels comptes anuals

### 1. Criteris de registre.

El registre o reconeixement comptable és el procés pel qual s'incorporen a la comptabilitat els diferents elements dels comptes anuals quan compleixin les definicions de l'apartat anterior i els criteris que estableix aquest apartat. Tots els fets econòmics s'han de registrar en l'ordre cronològic oportú.

### 2. Actius i passius.

Els actius s'han de reconèixer en el balanç quan:

Es consideri probable que l'entitat obtingui, a partir d'aquests, rendiments econòmics o un potencial de servei en el futur i sempre que es puguin valorar amb fiabilitat.

La primera de les dues condicions suposa que els riscos i els avantatges associats a l'actiu han estat traspassats a l'entitat.

El reconeixement comptable d'un actiu implica també el reconeixement simultani d'un passiu, o d'un ingrés, o bé la disminució d'un altre actiu o d'una despesa, o l'increment del patrimoni net. Així mateix, s'ha de reconèixer qualsevol disminució en els rendiments econòmics o el potencial de servei esperats dels actius, ja vingui motivada pel seu deteriorament físic, pel seu desgast a través de l'ús, o per la seva obsolescència.

S'ha de reconèixer un passiu en el balanç quan:

Es consideri probable que, al seu venciment, i per liquidar l'obligació, s'hagin de lliurar o cedir recursos que incorporin rendiments econòmics o un potencial de servei futurs. És necessari que el seu valor es pugui determinar amb fiabilitat.

El reconeixement comptable d'un passiu implica el reconeixement simultani d'un actiu o d'una despesa, o la disminució d'un altre passiu, o d'ingressos o del patrimoni net.

Quan es tracti d'actius i passius que també tinguin reflex en l'execució del pressupost, el reconeixement esmentat es pot efectuar quan, d'acord amb el



procediment establert en cada cas, es dictin els corresponents actes que determinen el reconeixement de despeses o ingressos pressupostaris. En aquest cas, almenys a la data de tancament del període, encara que no s'hagin dictat els actes esmentats, s'han de reconèixer en el balanç els actius i els passius meritats per l'entitat fins a la referida data.

### 3. Ingressos i despeses.

El reconeixement d'ingressos en el compte del resultat econòmic patrimonial o en l'estat de canvis en el patrimoni net té lloc com a conseqüència d'un increment dels recursos econòmics o del potencial de servei de l'entitat, ja sigui mitjançant un increment d'actius, o una disminució dels passius, i sempre que la seva quantia es pugui determinar amb fiabilitat. Per tant, comporta el reconeixement simultani d'un actiu, o d'un increment en un actiu, o la desaparició o disminució d'un passiu.

S'ha de reconèixer una despesa en el compte del resultat econòmic patrimonial o en l'estat de canvis en el patrimoni net quan es produeixi una disminució de recursos econòmics o del potencial de servei de l'entitat, ja sigui mitjançant un decrement en els actius, o un augment en els passius, i sempre que es pugui valorar o estimar la seva quantia amb fiabilitat. El reconeixement d'una despesa implica, per tant, el reconeixement simultani d'un passiu, o d'un increment en aquest, o la desaparició o disminució d'un actiu. «Sensu contrario», el reconeixement d'una obligació sense reconèixer simultàniament un actiu relacionat amb aquesta implica l'existència d'una despesa, que s'ha de reflectir comptablement.

Quan es tracti de despeses i ingressos que també tinguin reflex en l'execució del pressupost el reconeixement esmentat es pot efectuar quan, d'acord amb el procediment establert en cada cas, es dictin els corresponents actes que determinen el reconeixement de despeses o ingressos pressupostaris. En aquest cas, almenys a la data de tancament del període, encara que no s'hagin dictat els actes esmentats, s'han de reconèixer en el compte del resultat econòmic patrimonial o en l'estat de canvis en el patrimoni net les despeses i els ingressos meritats per l'entitat fins a la referida data.

En tot cas, s'han de registrar en el mateix període de comptes anuals les despeses i els ingressos que sorgeixin directament i conjuntament de les mateixes transaccions o altres fets econòmics.

### 4. Despeses i ingressos pressupostaris.

S'ha de reconèixer una despesa pressupostària en l'estat de liquidació del pressupost quan, d'acord amb el procediment establert, es dicti el corresponent acte administratiu de reconeixement i liquidació de l'obligació pressupostària. Suposa el reconeixement de l'obligació pressupostària a pagar i, simultàniament, el d'un actiu o d'una despesa o la disminució d'un altre passiu.

S'ha de reconèixer un ingrés pressupostari en l'estat de liquidació del pressupost quan, d'acord amb el procediment establert, es dicti el corresponent acte administratiu de liquidació del dret de cobrament, o document equivalent que el quantifiqui. Suposa el reconeixement del dret pressupostari a cobrar, i simultàniament el d'un passiu, o d'un ingrés, o bé la disminució d'un altre actiu, o d'una despesa o l'increment del patrimoni net.

El reconeixement de l'ingrés pressupostari derivat de transferències o subvencions rebudes s'ha d'efectuar quan es produeixi l'increment de l'actiu en què es materialitzin (tresoreria). No obstant això l'ens beneficiari d'aquestes pot reconèixer l'ingrés pressupostari amb anterioritat, si coneix de manera certa que l'ens concedent ha dictat l'acte de reconeixement de la seva correlativa obligació.

Així mateix, en les subvencions i les transferències nominatives que, d'acord amb la seva regulació específica, es fan efectives mitjançant lliuraments a compte d'una liquidació definitiva posterior, l'entitat beneficiària pot reconèixer com a ingressos pressupostaris els lliuraments a compte a l'inici del període al qual es refereixin (això és amb periodicitat mensual, trimestral, etc.). El reconeixement, si s'escau, de l'ingrés pressupostari derivat de la liquidació definitiva s'ha d'efectuar d'acord amb el criteri que estableix el paràgraf anterior.

La concessió d'ajornaments o fraccionaments en els drets a cobrar pressupostaris reconeguts que impliqui el trasllat del venciment del dret a un exercici posterior suposa la reclassificació d'aquests crèdits en el balanç i l'anul·lació pressupostària d'aquests, que s'han d'aplicar al pressupost en vigor en l'exercici del seu nou venciment.

S'han aplicat els criteris de valoració previstos d'acord amb els següents principis:

La valoració és el procés pel qual s'assigna un valor monetari a cadascun dels elements integrants dels comptes anuals, d'acord amb el que disposen les normes de valoració relatives a cadascun d'aquests, incloses en la part segona d'aquest Pla general de comptabilitat pública.

Si hi ha un desenvolupament de criteris de valoració en alguna norma de reconeixement i valoració particular s'ha de tenir en compte.

A aquest efecte, s'han de tenir en compte les definicions següents:

#### 1. Preu d'adquisició.

El preu d'adquisició d'un actiu és l'import, en efectiu o altres actius, pagat o pendent de pagament, que correspongui a aquest, així com qualsevol cost directament relacionat amb la compra o la posada en condicions de servei de l'actiu per a l'ús al qual està destinat.

## 2. Cost de producció.

El cost de producció d'un actiu inclou el preu d'adquisició de les primeres matèries i altres materials consumits, el dels factors de producció directament imputables a aquest, i la fracció que raonablement correspongui dels indirectament relacionats amb l'actiu, en la mesura en què es refereixin al període de producció, construcció o fabricació, i es basin en el nivell d'utilització de la capacitat normal de treball dels mitjans de producció i siguin necessaris per a la posada de l'actiu en condicions operatives.

## 3. Cost d'un passiu.

El cost d'un passiu és el valor de la contrapartida rebuda a canvi d'incórrer en el deute.

## 4. Valor raonable.

És l'import pel qual es pot adquirir un actiu o liquidar un passiu, entre parts interessades i degudament informades, que fan una transacció en condicions d'independència mútua. El valor raonable s'ha de determinar sense deduir els costos de transacció en què es pugui incórrer en la seva alienació. No té en cap cas el caràcter de valor raonable el que sigui resultat d'una transacció forçada, urgent, o com a conseqüència d'una liquidació involuntària.

Amb caràcter general, el valor raonable s'ha de calcular amb referència a un valor de mercat fiable. En aquest sentit, el preu cotitzat en un mercat actiu és la millor referència del valor raonable, i s'entén per tal aquell en què es donin les condicions següents:

Els béns o serveis intercanviats en el mercat són homogenis.

Es poden trobar en qualsevol moment compradors o venedors per a un determinat bé o servei, i;

Els preus són coneguts i fàcilment accessibles per al públic. Aquests preus, a més, reflecteixen transaccions de mercat reals i actuals i produïdes amb regularitat.

En els elements per als quals no hi hagi un mercat actiu, el valor raonable s'ha d'obtenir mitjançant l'aplicació de models i tècniques de valoració. Entre els models i les tècniques de valoració s'inclou la utilització de transaccions recents en condicions d'independència mútua entre parts interessades i degudament informades, si estan disponibles, referències al valor raonable d'altres actius que són substancialment iguals, descomptes de fluxos d'efectiu i models generalment acceptats per valorar opcions. En tot cas, les tècniques de valoració utilitzades han de ser consistents amb les metodologies generalment acceptades pel mercat per a la fixació de preus, i s'ha d'emprar, si n'hi ha, la tècnica de valoració utilitzada pel mercat que hagi demostrat ser la que obté unes estimacions més realistes dels preus.

Les tècniques de valoració utilitzades han de maximitzar l'ús de dades observables de mercat i altres factors que els participants en el mercat considerarien en fixar el preu, i limitar en tot el que sigui possible la utilització de dades no observables.

L'entitat ha d'avaluar la tècnica de valoració de manera periòdica, utilitzant els preus observables de transaccions recents en aquest mateix actiu o utilitzant els preus basats en dades observables de mercat que estiguin disponibles.

Es considera que el valor raonable obtingut a través dels models i les tècniques de valoració anteriors no és fiable quan:

La variabilitat en el rang de les estimacions del valor raonable és significativa, o

Les probabilitats de les diferents estimacions dins d'aquest rang no es poden mesurar raonablement per ser utilitzades en l'estimació del valor raonable.

Quan sigui procedent la valoració pel valor raonable, els elements que no es puguin valorar de manera fiable, amb referència a un valor de mercat o mitjançant els models i les tècniques de valoració abans assenyalats, s'han de valorar, segons que correspongui, pel seu preu d'adquisició, cost de producció o cost amortitzat, i en la memòria s'ha de fer menció d'aquest fet i de les circumstàncies que el motiven.

##### 5. Valor realitzable net.

El valor realitzable net d'un actiu és l'import que es pot obtenir per la seva alienació en el mercat, de manera natural o no forçada, deduint els costos estimats necessaris per portar-la a terme, així com, en el cas dels productes en curs, els costos estimats necessaris per acabar la seva producció, construcció o fabricació.

##### 6. Valor en ús.

El valor en ús dels actius que incorporen rendiments econòmics futurs per a l'entitat és el valor actual dels fluxos d'efectiu esperats a través de la seva utilització en el curs normal de l'activitat de l'entitat, i, si s'escau, de la seva alienació o una altra forma de disposició, actualitzats a un tipus d'interès de mercat sense riscos. Quan la distribució dels fluxos d'efectiu estigui sotmesa a incertesa, aquesta s'ha de considerar assignant probabilitats a les diferents estimacions de fluxos d'efectiu. En tot cas, aquestes estimacions han de tenir en compte qualsevol altra assumpció que els participants en el mercat considerarien, com ara el grau de liquiditat inherent a l'actiu valorat.

El valor en ús dels actius portadors de potencial de servei per a l'entitat és el valor actual de l'actiu mantenint el seu potencial de servei. Es determina pel cost de reposició de l'actiu menys l'amortització acumulada calculada sobre la base d'aquest cost, per reflectir l'ús ja efectuat de l'actiu.

#### 7. Costos de venda.

Són les despeses directament atribuïbles a la venda d'un actiu en les quals l'entitat no hauria incorregut si no hagués pres la decisió de vendre, excloses les despeses financeres. S'inclouen les despeses legals necessàries per transferir la propietat de l'actiu i les comissions de venda.

#### 8. Import recuperable.

L'import recuperable d'un actiu és el més alt entre el seu valor raonable menys els costos de venda i el seu valor en ús.

#### 9. Valor actual d'un actiu o d'un passiu.

El valor actual és l'import dels fluxos d'efectiu a rebre o pagar en el curs normal de l'activitat de l'entitat, segons es tracti d'un actiu o d'un passiu, respectivament, actualitzats a un tipus de descompte adequat.

#### 10. Cost amortitzat d'un actiu o passiu financer.

El cost amortitzat d'un actiu financer és l'import al qual inicialment es va valorar un actiu financer menys els reemborsaments de principal, més o menys, segons que correspongui, la part que de la diferència entre l'import inicial i el valor de reemborsament en el venciment s'hagi imputat en el compte de resultat econòmic patrimonial mitjançant la utilització del mètode del tipus d'interès efectiu i menys qualsevol reducció de valor per deteriorament reconeguda mitjançant un compte corrector del seu valor.

El cost amortitzat d'un passiu financer és l'import al qual inicialment es va valorar un passiu financer menys els reemborsaments de principal i, més o menys, segons que correspongui, la part que de la diferència entre l'import inicial i el valor de reemborsament en el venciment s'hagi imputat en el compte de resultat econòmic patrimonial mitjançant la utilització del mètode del tipus d'interès efectiu.

El tipus d'interès efectiu és el tipus d'actualització que iguala exactament el valor comptable d'un actiu o un passiu financer amb els fluxos d'efectiu estimats al llarg de la vida d'aquest, a partir de les seves condicions contractuals i sense considerar les pèrdues per risc de crèdit futures; en el seu càlcul s'han d'incloure les comissions financeres que es carreguin per endavant en la concessió de finançament. Quan no es disposi d'una estimació fiable dels fluxos d'efectiu a partir d'un determinat període, s'ha de considerar que els fluxos restants són iguals als de l'últim període per al qual es disposa d'una estimació fiable.

#### 11. Costos de transacció atribuïbles a un actiu o passiu financer.

Són les despeses directament atribuïbles a la compra o l'alienació d'un actiu financer, o a l'emissió o l'assumpció d'un passiu financer, en les quals no

s'hauria incorregut si l'entitat no hagués fet la transacció. Entre aquestes s'inclouen les comissions pagades a intermediaris, com ara les de corretatge, les despeses d'intervenció de fedatari públic i altres, i s'exclouen les primes o els descomptes obtinguts en la compra o l'emissió, les despeses financeres, les administratives internes i aquelles en què s'hagi incorregut per estudis i anàlisis previs.

#### 12. Valor comptable.

El valor comptable és l'import pel qual un actiu o un passiu està registrat en balanç, una vegada deduïda, en el cas dels actius, la seva amortització acumulada i qualsevol correcció valorativa acumulada per deteriorament que s'hagi registrat.

#### 13. Valor residual d'un actiu.

El valor residual d'un actiu és l'import que l'entitat podria obtenir en el moment actual per la seva venda o una altra forma de disposició, una vegada deduïts els costos estimats per dur-la a terme, prenent en consideració que l'actiu hagi assolit l'antiguitat i altres condicions que s'espera que tingui al final de la seva vida útil.

La vida útil d'un actiu és el període durant el qual s'espera utilitzar l'actiu per part de l'entitat o el nombre d'unitats de producció o similars que se n'espera obtenir per part de l'entitat.

La vida econòmica d'un actiu és el període durant el qual s'espera que l'actiu sigui utilitzable econòmicament per part d'un o més usuaris o el nombre d'unitats de producció que s'espera obtenir de l'actiu per part d'un o més usuaris.

## 2. Comparació de la informació

La informació corresponent al exercici es mostra comparativa amb la de l'exercici anterior.

Per facilitar la comparació han estat adaptats els imports de l'exercici precedent amb els següents criteris:

No s'ha adaptat cap import perquè no es presenten els de l'exercici anterior d'acord amb les normes transitòries d'aplicació de la nova Instrucció de comptabilitat.

## 3. Canvis en criteris de comptabilització

A continuació es detallen els canvis realitzats en aquest exercici en els criteris de comptabilització i correcció d'errors que tenen incidència en els Comptes Anuals:

No s'ha realitzat cap canvi de criteri.

#### **4. Canvis en estimacions comptables**

A continuació es detallen els canvis realitzats en estimacions comptables i la seva incidència en els Comptes Anuals:

No s'han produït canvis en les estimacions comptables.

## 4. Normes de reconeixement i valoració

---

Les principals normes de valoració utilitzades per l'Entitat en l'elaboració dels seus comptes anuals per a l'exercici d'acord amb les establertes pel Pla General de Comptabilitat Pública, han estat les següents:

### 1. Immobilitzat material

#### Criteris d'activació

L'immobilitzat material són els actius tangibles, mobles i immobles que:

- a) Té l'entitat per al seu ús en la producció o el subministrament de béns i serveis o per als seus propis propòsits administratius.
- b) S'espera que tinguin una vida útil superior a un any.

Amb caràcter general, s'exclou de l'immobilitzat material i, per tant, es consideren despesa de l'exercici per criteris d'importància relativa dintre de la massa patrimonial, aquells béns mobles el preu unitari dels quals és inferior a 100 euros.

#### Valoració inicial

Les inversions en béns de l'immobilitzat material es valoren a preu d'adquisició. Es considera preu d'adquisició el preu de compra (amb la deducció de qualsevol descompte o rebaixa que s'hagi obtingut), els impostos indirectes no recuperables que recaiguin sobre l'adquisició i qualsevol cost directament relacionat amb la compra o la posada en funcionament.

S'incorpora al preu d'adquisició el valor actual de les obligacions derivades del desmantellament de l'actiu i la restauració del seu emplaçament, en la mesura en què es reconegui una provisió.

L'immobilitzat material que s'obtingui com a resultat de treballs propis es valora a cost de producció utilitzant els mateixos principis aplicats al preu d'adquisició dels actius. A més, també s'hi afegeix la part que raonablement correspongui dels costos indirectes relacionats amb la fabricació o l'elaboració.

Els béns rebuts en cessió per un termini igual o superior a la vida econòmica del bé es registren pel seu valor raonable a la data de formalització de l'adscripció o cessió.

Les adscripcions o reversions cap a l'ens matriu de béns i drets, en general, no es valoraran a valor raonable, tal i com diu la NRV núm. 1, ja que es considera que són simples traspassos d'elements derivats de reorganitzacions internes de les quals no en poden sorgir resultats que distorsionarien el compte de resultats.

#### Capitalització de despeses financeres

Les despeses financeres no s'incorporen al cost dels béns de l'immobilitzat material.



### Valoració posterior

Amb caràcter general, els elements de l'immobilitzat material es valoren al seu cost, més els desemborsaments posteriors, menys l'amortització acumulada i les correccions valoratives per deteriorament.

Les correccions valoratives per deteriorament es practiquen quan l'import recuperable de l'actiu (valor raonable) és inferior al seu valor net d'amortitzacions, i que succeeix, generalment, per obsolescència accelerada, o disminució del rendiment esperat inicialment.

Els costos d'ampliació, modernització o millora s'incorporen a l'actiu com a major valor del bé quan suposen un augment de la seva capacitat, productivitat o allargament de la seva vida útil.

Els costos de grans reparacions, inspeccions o restauracions importants s'activen i s'amortitzen durant la vida útil d'aquestes.

En general les millores d'import inferior a 3.000'00 € no s'inventarien en considerar-se despeses de manteniment.

### Amortització

L'amortització és la distribució sistemàtica de la depreciaió d'un actiu al llarg de la seva vida útil. La seva determinació es realitza, a cada moment, distribuint la base amortitzable del bé entre la vida útil que resti, segons el mètode d'amortització utilitzat. La base amortitzable serà igual al valor comptable del bé a cada moment llevant-li en el seu cas el valor residual que pugui tenir.

El mètode d'amortització utilitzat per als elements de l'immobilitzat material és el mètode d'amortització linial.

La dotació de l'amortització es reconeix com una despesa en el resultat de l'exercici per la part corresponent al valor comptable a l'estar registrat l'immobilitzat pel model de cost i el seu càlcul és en funció de la vida útil, corresponent aproximadament als següents percentatges:

<b>Immobilitzat material</b>	<b>Vida útil</b>	<b>Percentatge</b>
Solars, terrenys i béns naturals	0	0'00 %
Carreteres	100	1'00 %
Edificis administratius i de serveis	50	2'00 %
Edificis d'ensenyament	33	3'03 %
Magatzems	33	3'03 %
Refugis de muntanya	50	2'00 %
Altres construccions	50	2'00 %
Béns del patrimoni històric – asrtístic	0	0'00 %
Instal·lacions generals interiors en edificis administratius	16	6'25 %
Instal·lacions d'aigua o d'electricitat en edificis administratius i de serveis	12	8'33 %
Instal·lacions exteriors	20	5'00 %
Instal·lacions informàtiques i de comunicació de	10	10'00 %

dades		
Instal·lacions en general	16	6'25 %
Automòbils de turisme i motocicletes	10	10'00 %
Remolcs	12	8'33 %
Vehicles especials i resta de vehicles	10	10'00 %
Eines i utilitatge	8	12'50 %
Biblioteca, material educatiu i audiovisual	8	12'50 %
Mobiliari i equipament d'oficina	10	10'00 %
Equip electrònic de procés de dades	4	25'00 %

Els elements en curs encara no operatius no s'amortitzen. Les amortitzacions es calculen en base a períodes anuals complets, de tal forma que un element adquirit a l'exercici no s'amortitza fins el següent. Així mateix un element donat de baixa a l'exercici no s'aplica la part d'amortització fins la data de baixa i el seu valor residual tot s'imputa a pèrdues.

Existeixen excepcions al càlcul de l'amortització: els terrenys tenen una vida ilimitada i per tant no s'amortitzen. Passa el mateix amb immobilitzats tals com: mines, canteres i abocadors. I en el cas particular dels béns del patrimoni històric, amb una vida útil ilimitada o bé limitada però impossible d'estimar-la amb fiabilitat, tampoc no se'ls aplicarà el règim d'amortització.

## **2. Patrimoni públic del sòl**

El patrimoni públic del sòl són actius no corrents materialitzats generalment en béns immobles, afectats al destí de l'esmentat patrimoni.

Aquests béns es registren quan compleixen els criteris de reconeixement d'un actiu previstos en el marc conceptual de la comptabilitat pública del Pla comptable i la seva valoració es realitza segons l'establert en la norma de reconeixement i valoració número 1 de l'Immobilitzat material.

## **3. Inversions immobiliàries**

Les inversions immobiliàries són immobles (terrenys o edificis, considerats en la seva totalitat o en part, o ambdós) que es tenen per obtenir rendes, plusvàlues o ambdues, no per al seu ús en la producció o subministrament de béns o serveis, ni per a fins administratius, ni per a la seva venda en el curs ordinari de les operacions.

Així mateix es consideren inversions immobiliàries aquells béns patrimonials diferents dels que formen el patrimoni públic del sòl que no es classifiquen a la seva entrada en el patrimoni de l'entitat com immobilitzat material.

A les inversions immobiliàries els és d'aplicació l'establert en la norma de reconeixement i valoració número 1 de l'Immobilitzat material.

## **4. Immobilitzat intangible**

### Criteris d'activació

L'immobilitzat intangible es concreta en un conjunt d'actius intangibles i drets susceptibles de valoració econòmica de caràcter no monetari i sense aparença física que compleixen, a més, les característiques de permanència en el temps i utilització en la producció de béns i serveis o constitueixen una font de recursos de l'entitat. És a dir, els que compleixin amb algun dels dos requisits següents:

- a) És separable i susceptible de ser alienat, cedit, arrendat, intercanviat o lliurat per a la seva explotació.
- b) Sorgeix de drets contractuals o d'altres drets legals, independentment del fet que aquests drets siguin transferibles o separables o d'altres drets o obligacions.

Amb caràcter general, s'exclou de l'immobilitzat intangible i, per tant, es consideren despesa de l'exercici per criteris d'importància relativa dintre de la massa patrimonial, aquells béns i drets el preu unitari dels quals és inferior a 100 euros.

### Valoració inicial

Les inversions en béns de l'immobilitzat intangible es valoren a preu d'adquisició. Es considera preu d'adquisició el preu de compra (amb la deducció de qualsevol descompte o rebaixa que s'hagi obtingut), els impostos indirectes no recuperables que recaiguin sobre l'adquisició i qualsevol cost directament relacionat amb la compra o la posada en funcionament.

L'immobilitzat intangible que s'obtingui com a resultat de treballs propis es valora a cost de producció utilitzant els mateixos principis aplicats al preu d'adquisició dels actius. A més, també s'hi afegeix la part que raonablement correspongui dels costos indirectes relacionats amb la fabricació o l'elaboració.

Els béns rebuts en cessió per un termini igual o superior a la vida econòmica del bé es registren pel seu valor raonable a la data de formalització de l'adscripció o cessió.

### Valoració posterior

Amb caràcter general, els elements de l'immobilitzat intangible es valoren al seu cost, més els desemborsaments posteriors, menys l'amortització acumulada i les correccions valoratives per deteriorament.

Les correccions valoratives per deteriorament es practiquen quan l'import recuperable de l'actiu (valor raonable) és inferior al seu valor net d'amortitzacions, i que succeeix, generalment, per obsolescència accelerada, o disminució del rendiment esperat inicialment.

Els costos d'ampliació, modernització o millora s'incorporen a l'actiu com a major valor del bé quan suposen un augment de la seva capacitat, productivitat o allargament de la seva vida útil.

### Amortització

Per a cada actiu intangible es determina si la vida útil és definida o indefinida. Es considera que la vida útil és indefinida quan els rendiments econòmics o potencial de servei no tenen una data límit i, per tant, el seu valor no està subjecte a amortització.

L'amortització de l'actiu intangible amb vida útil definida es determina distribuint la base amortitzable del bé entre els anys de vida útil d'acord amb el model d'amortització lineal. La base amortitzable és igual al valor comptable del bé en cada moment després de restar-li si s'escau el valor residual que pugui tenir. Per defecte, la base amortitzable coincideix amb el seu valor comptable, donat que es consideren nuls els valors residuals.

La dotació de l'amortització de cada període es reconeix com una despesa en el resultat de l'exercici per la part corresponent al valor comptable.

El procés d'amortització s'inicia en el moment de posada en funcionament del bé, essent els anys de vida útil estimats els següents:

<b>Immobilitzat material</b>	<b>Vida útil</b>	<b>Percentatge</b>
Programari informàtic	5	20'00 %
Marques i patents	10	10'00 %
Immobilitzat intangible en general	10	10'00 %

## **5. Arrendaments**

S'entén per arrendament financer qualsevol acord, independentment de la seva instrumentació jurídica, pel qual l'arrendador cedeix a l'arrendatari, a canvi de percebre una suma única de diners o una sèrie de pagaments o quotes, el dret a utilitzar un actiu durant un període de temps determinat i implica la transferència substancial dels riscos i avantatges inherents a la seva propietat.

Aquests béns es registren pel menor valor entre el valor raonable de l'actiu i el valor actuals dels pagaments acordats, i es classifiquen d'acord amb la seva naturalesa.

## **6. Permutes**

Els actius s'adquireixen en permuta en aquells supòsits en els que els actius intercanviats no són similars des d'un punt de vista funcional o vida útil i pot establir-se una estimació fiable del valor raonable d'aquests, el valor raonable de l'actiu rebut. Si no pot valorar-se amb fiabilitat el valor raonable de l'actiu rebut, el valor raonable del bé entregat, ajustat per l'import de qualsevol eventual quantitat d'efectiu transferit en l'operació és el que es considera en la comptabilització de la permuta.

S'apliquen els següents criteris generals: davant diferències en la valoració dels actius que sorgeixen al donar de baixa l'actiu entregat, s'imputa l'esmentada diferència al compte del resultat econòmic patrimonial. Quan les diferències entre els valors raonables dels actius intercanviats no s'ajusten, d'acord a la legislació

patrimonial aplicable, mitjançant efectiu, es tracten com subvencions rebudes o entregades, segons el cas.

Aquests són els criteris aplicables en els casos de permuta, la qual a més està determinada per certes circumstàncies que la identifiquen com a tal.

## **7. Actius i passius financers**

### Actius financers

Són actius financers els diners en efectiu, els instruments de capital o de patrimoni net d'una altra entitat, els drets a rebre efectiu o un altre actiu financer d'un tercer o d'intercanviar amb un tercer actius o passius financers en condicions potencialment favorables.

#### a) Crèdits i partides a cobrar:

Crèdits per operacions derivades de l'activitat habitual

Altres actius financers que generen fluxos d'efectiu d'import determinat i respecte dels quals s'espera recuperar tot el desemborsament, excepte per motius imputables al deteriorament creditici.

Operacions d'adquisició d'instruments de deute amb l'acord posterior de venda a un preu fix o al preu inicial més al rendibilitat normal del prestador.

Com a norma general, els crèdits i les partides a cobrar amb venciment a curt termini es valoren pel seu valor nominal, excepte que incorporin un interès contractual. La mateixa valoració es realitza amb els de venciment a llarg termini quan l'efecte d'actualitzar els fluxos no és significatiu. En cas contrari, es valoren pel seu valor raonable.

#### b) Inversions mantingudes fins al venciment

Inclouen els valors representatius de deute amb venciment fix i fluxos d'efectiu d'import determinat, amb negociació en un mercat actiu, i respecte dels quals l'entitat té la intenció de conservar-los fins al seu venciment.

Es valoren inicialment pel seu valor raonable i posteriorment a cost amortitzat, reconeixent els interessos meritats com a ingressos de l'exercici en funció del seu tipus d'interès efectius.

#### c) Actiu financer a valor raonable amb canvis en resultats

Actiu financer amb negociació en un mercat actiu adquirits amb el propòsit de realitzar-los a curt termini, excepte els adquirits amb l'acord de posterior venda a un preu fix o al preu inicial més la rendibilitat normal del prestador.

Els derivats que no siguin contractes de garantia financera o hagin estat designats com a instruments de cobertura.

Es valoren pel seu valor raonable i els canvis que es produeixen en aquest s'imputen en el resultat de l'exercici.

d) Inversions en el patrimoni d'entitats del grup, multigrup i associades

Inclouen les inversions en altres ens considerats del grup, multigrup o entitat associada d'acord amb les normes per a la formulació de comptes anuals consolidades en l'àmbit del sector públic i es valoren pel seu cost.

e) Actius financers disponibles per a la venda

Inclou els actius financers que no compleixen els requisits per a ser incloses en alguna de les categories anteriors. Es valoren pel seu valor raonable i els canvis que es produeixen en aquest s'imputen en el resultat del patrimoni net fins a la seva alienació o deteriorament.

### Passius financers

Un passiu financer és una obligació exigible i incondicional de lliurar efectiu o un altre actiu financer a un tercer o d'intercanviar amb un tercer actius o passius financers en condicions potencialment desfavorables.

a) Passius financers a cost amortitzat:

Dèbits i partides a pagar per operacions derivades de l'activitat habitual

Deute amb entitats de crèdit

Deutes representats en valors negociables emesos

Altres dèbits i partides a pagar

Com a norma general, els dèbits i les partides a pagar amb venciment a curt termini sense interès contractual es valoren pel seu valor nominal. Aquesta valoració també es té en compte amb els de venciment a llarg termini i els préstecs rebuts a llarg termini amb interessos subvencionats quan l'efecte global de no actualitzar els fluxos no és significatiu. Pel que fa a les fiances i els dipòsits rebuts es valoren per l'import rebut.

b) Passius financers a valor raonable amb canvis en resultats:

Deutes representats en valors negociables emesos sense un acord de recompra a un preu fix o a un preu igual al d'emissió més la rendibilitat normal del prestador.

Els derivats que no siguin contractes de garantia financera o hagin estat designats com a instruments de cobertura.

Es valoren pel valor raonable que, excepte evidència en contrari, serà el preu de la contraprestació rebuda.

## **8. Cobertures comptables**

Les operacions de cobertura s'utilitzen de forma que un o diversos instruments financers denominats instruments de cobertura es designen per cobrir un risc específicament identificat que té impacte en el compte del resultat econòmic patrimonial o en l'estat de canvis en el patrimoni net, com a conseqüència de variacions en el valor raonable o en els fluxes d'efectiu d'una o diverses partides cobertes.

Una cobertura es qualifica de cobertura comptable si compleix els requisits exigits en la norma de reconeixement i valoració número 10 del Pla comptable annex a la ICAL, i es regeix pels criteris de comptabilització de l'instrument de cobertura i de la partida coberta regulats en la mateixa norma.

## **9. Existències**

Els béns i serveis compresos en les existències se valoren pel preu d'adquisició o el cost de producció.

El preu d'adquisició comprèn el consignat en factura, els impostos indirectes no recuperables que recauen sobre l'adquisició més tots els costos addicionals produïts fins que els béns es troben en la ubicació i condició necessària per al seu ús, tals com transports, aranzels de duanes, assegurances i altres directament atribuïbles a l'adquisició de les existències.

El cost de producció es determina afegint al preu d'adquisició de les matèries primeres i altres matèries consumides, els costos directament imputables al producte. També s'afegeix la part que raonablement correspon dels costos indirectament imputables als productes, en la mesura en que els costos esmentats corresponen al període de fabricació, elaboració o construcció.

Quan el valor realitzable net de les existències és inferior al seu preu d'adquisició o al seu cost de producció, s'efectuen les oportunes correccions valoratives.

## **10. Actius construïts o adquirits per a altres entitats**

Són els béns construïts o adquirits en virtut d'un contracte, conveni o acord, que una vegada finalitzat el procés d'adquisició o construcció es transfereixen a una altra entitat destinatària, independentment que aquesta participi o no en el seu finançament.

### Valoració

a) Els ingressos i despeses es poden estimar amb fiabilitat:

Els ingressos derivats de la construcció de béns es reconeixen en el resultat de l'exercici, sobre la base del grau d'avançament o realització de l'obra al final de cada exercici. Pel que fa al cost de l'obra es calcula afegint al preu d'adquisició de les

primeres matèries, i altres matèries consumides, els costos directes i la part imputable dels costos indirectes.

b) Els ingressos i depeses no es poden estimar amb fiabilitat:

Els costos associats a la construcció o adquisició dels actius es reconeixen com a existències i els ingressos es reconeixen en el moment de lliurament de l'actiu a l'entitat destinatària.

En tots dos casos, els costos finançats per l'entitat tenen la consideració de subvenció concedida i s'imputa al resultat de l'exercici.

## **11. Transaccions en moneda estrangera**

Són transaccions en moneda estrangera aquelles operacions que s'estableixen o exigeixen la seva liquidació en una moneda estrangera. Es registren, en el moment del seu reconeixement en els comptes anuals, en euros, aplicant a l'import corresponent en moneda estrangera el tipus de canvi al comptat, existent en la data de l'operació.

## **12. Ingressos i despeses**

La imputació dels ingressos i despeses en l'exercici segueix els principis de caràcter econòmic patrimonial i els criteris comptables definits en el marc conceptual de la comptabilitat pública de la primera part del Pla general de la comptabilitat adaptat a l'administració local annex a la ICAL, amb l'objectiu d'aconseguir la imatge fidel dels comptes anuals.

Entre els principis, destacar el del Meritatge, el qual estableix que les transaccions i altres fets econòmics han de reconèixer-se en funció del corrent real de béns i serveis que aquests representen, i no en el moment en el què es produeixi el corrent monetari o financer derivada d'aquells.

Un altre principi que s'aplica és el de Prudència, el qual determina que s'ha de mantenir cert grau de precaució en els judicis dels quals es deriven estimacions sota condicions d'incertesa, de tal manera que els ingressos no es sobrevalorin, i que les despeses no s'infravalorin. Però, a més, l'exercici de la prudència no suposa menysvaloració d'ingressos ni sobrevaloració de despeses, realitzats de forma intencionada, ja que això privaria de neutralitat a la informació, en detriment de la seva fiabilitat.

Pel que fa al principi d'Imputació pressupostària, destacar que les despeses i ingressos pressupostaris s'imputen d'acord amb la seva naturalesa econòmica i, en cas de les despeses, a més, d'acord amb la finalitat que amb ells es pretèn aconseguir.

Quant als criteris de registre o reconeixement comptable dels elements en els comptes anuals, esmentar que el reconeixement d'ingressos en el compte del resultat econòmic patrimonial o en l'estat de canvis en el patrimoni net, té lloc com a conseqüència d'un increment dels recursos econòmics o del potencial de servei de l'entitat, ja sigui mitjançant un increment d'actius, o una disminució dels passius, i



sempre que la seva quantia pugui determinar-se amb fiabilitat. En referència a les despeses, es reconeixen en el compte del resultat econòmic patrimonial o en l'estat de canvis en el patrimoni net, quan es produeix una disminució de recursos econòmics o del potencial de servei de l'entitat, ja sigui mitjançant una disminució en els actius, o un augment en els passius, i sempre que pugui valorar-se o estimar-se la seva quantia amb fiabilitat.

Quan es tracta de despeses i ingressos que també tenen reflex en l'execució del pressupost, l'esmentat reconeixement es realitza quan, d'acord amb el procediment establert en cada cas, es dicten els corresponents actes que determinen el reconeixement de despeses i ingressos pressupostaris. En aquest cas, almenys a la data de tancament del període, encara que no s'hagin dictat els esmentats actes, es reconeixen en el compte del resultat econòmic patrimonial o en l'estat de canvis en el patrimoni net les despeses i ingressos meritats per l'entitat fins a l'esmentada data.

### **13. Provisions i contingències**

Una provisió és un passiu sobre el qual existeix incertesa sobre la seva quantia o venciment. Es reconeix una provisió quan es compleixen determinades condicions regulades en la norma de reconeixement i valoració número 17 de la segona part del Pla General de Comptabilitat Pública adaptat a l'Administració Local, annex a la ICAL.

L'import reconegut com a provisió ha de ser la millor estimació del desemborsament necessari per cancel·lar l'obligació present o per transferir-la a un tercer. Les provisions han de ser objecte de revisió, en la valoració posterior, almenys a fi de cada exercici i ajustades en el seu cas, per reflectir la millor estimació existent en aquell moment.

Un passiu contingent és una obligació possible, sorgida arran de successos passats, l'existència del qual ha de ser confirmada solament per l'ocurrència, o en el seu cas per la no ocurrència, d'un o més esdeveniments incerts en el futur, que no estan completament sota el control de l'entitat; o bé, una obligació present, sorgida arran de successos passats, que no s'ha reconegut comptablement perquè no és probable que l'entitat tingui que satisfer-la o perquè l'import de l'obligació no pot ser valorat amb la suficient fiabilitat.

L'entitat no procedeix al reconeixement de cap passiu contingent en el balanç, tal com regual la norma de reconeixement i valoració número 17 de la segona part del Pla General de Comptabilitat Pública adaptat a l'Administració Local, annex a la ICAL.

#### Provisió per responsabilitats

Es reconeix un passiu per possibles obligacions de quantia indeterminada per fer front a responsabilitats procedents de litigis en curs, indemnitzacions o obligacions derivades d'aval i altres garanties similars a càrrec de l'entitat.

El càlcul d'aquesta provisió es fa d'acord amb l'informe que emet els Serveis Jurídics de la Diputació de Tarragona.

#### Provisió per desmantellament, retirada o rehabilitació de l'immobilitzat

Si l'entitat estima probables despeses futures, amb imports significatius, corresponents a obres o instal·lacions realitzades per desmantellament, retirada o rehabilitació de l'immobilitzat es reconeix una provisió pel valor actual de les obligacions previstes. Aquesta provisió s'incorpora al preu d'adquisició de l'immobilitzat i es amortitzable.

#### Provisió per a transferències i subvencions

En relació amb les transferències i subvencions concedides, quan al tancament de l'exercici estigui pendent el compliment d'alguna de les condicions establertes per a la seva percepció, però no hi hagi dubtes raonables sobre el seu futur compliment, s'ha de dotar una provisió pels corresponents imports, amb la finalitat de reflectir la despesa.

S'entén que no hi ha dubtes raonables sobre el seu compliment quan s'ha presentat la justificació de la subvenció. No obstant això, no hi ha cap mecanisme per poder saber quan s'ha presentat una justificació. Per tal de fer un càlcul aproximat es té en compte el percentatge de subvencions justificades dels tres darrers exercicis del capítol 4 i del capítol 7 i a partir dels percentatges de justificació de cada un dels exercicis es calcula la mitjana i s'aplica a l'import pendent de justificar a 31/12 per tal de determinar l'import de la provisió.

#### Provisió per devolució d'ingressos

Recull les devolucions d'impostos i d'altres ingressos que l'entitat espera fer en un termini no superior a un any, respecte de les quals hi ha incertesa sobre el seu import exacte o sobre el seu venciment. L'entitat no ha dotat la provisió per devolució d'ingressos perquè el seu import no es considera significatiu.

#### Provisió de dubtós cobrament

El càlcul del dubtós cobrament es realitza d'acord amb els següents criteris:

L'article 2 de la Llei 27/2013, de 27 de desembre de racionalització i sostenibilitat de l'administració local va afegir l'article 193 bis al RDL 2/2004 en relació als drets de difícil o impossible recaptació, i va establir els percentatges mínims d'aplicació per al seu càlcul en funció exclusivament de l'antiguitat del deute.

La base 52 d'execució del pressupost per a l'exercici estableix els percentatges que s'han d'aplicar per al càlcul del dubtós cobrament; aquests percentatges compleixen els percentatges mínims establerts en la Llei 27/2013, com es mostra en el quadre comparatiu següent:

<b>Antiguitat segons Llei 27/2013</b>	<b>Percentatge Llei 27/2013</b>	<b>Percentatge BEP</b>	<b>% escreix dotació BEP</b>
Dos exercicis anteriors	25%	40%	+15%
Tercer exercici anterior	50%	60%	+10%
Quart i cinquè exercici anterior	75%	85%	+10%

Antiguitat segons Llei 27/2013	Percentatge Llei 27/2013	Percentatge BEP	% escreix dotació BEP
Sisè i anteriors exercicis	100%	100%	0%

D'acord amb la recomanació de la Nota informativa sobre tutela financera dels ens locals en matèria d'estabilitat pressupostària i sostenibilitat financera de la Direcció General de Política Financera, Assegurances i Tresor, el percentatge aplicat als deutes de l'exercici 2015 és del 5%, tot i que per aplicació de la Llei 27/2013 seria del 0% per correspondre una antiguitat de menys d'un exercici anterior.

No obstant això, en la base 52 s'especifica que els percentatges establerts no s'aplicaran als drets reconeguts corresponents a deutes dels ajuntaments amb la Diputació. En aquestos casos, els càlculs dels imports de dubtós cobrament es faran a finals de l'exercici de forma individualitzada i es basaran en els resultats obtinguts durant l'exercici i a les expectatives de cobrament. Tampoc s'inclouran en els saldos de dubtós cobrament aquells drets corresponents a ingressos afectats quan la seva realització efectiva depengui del ritme d'execució de les despeses que financen.

Així mateix, els deutes per transferències de capítol 4 o 7 en que l'obligació no ha estat reconeguda per l'òrgan concedent s'han provisionat al 100%, excepte en el cas d'obligació reconeguda parcial.

#### **14. Transferències i subvencions**

Les transferències i subvencions concedides monetàries es comptabilitzen com a despeses en el moment en què es té constància que s'han complert les condicions establertes per a la seva percepció, sense perjudici de la imputació pressupostària, que s'efectua d'acord amb els criteris recollits en la primera part del Pla general comptable adaptat a l'administració local relativa al marc conceptual de la comptabilitat pública. Les transferències i subvencions concedides no monetàries o en espècie, si s'entrega un actiu l'entitat les reconeix en el moment de l'entrega al beneficiari.

Les transferències rebudes es reconeixen com ingrès imputable al resultat de l'exercici en el qual es reconeixen.

Les subvencions rebudes es consideren no reintegrables i es reconeixen com a ingressos quan existeix un acord individualitzat de concessió de la subvenció a favor de l'entitat, s'han complert les condicions associades al seu gaudi i no existeixen dubtes raonables sobre la seva percepció, sense perjudici de la imputació pressupostària, que s'efectua d'acord amb els criteris recollits en la primera part del Pla general comptable adaptat a l'administració local relativa al marc conceptual de la comptabilitat pública. En la resta de casos les subvencions rebudes es consideren reintegrables i es reconeixen com a passiu.

Les subvencions rebudes es comptabilitzen, amb caràcter general, com a ingressos directament imputats al patrimoni net, en una partida específica, imputant-les al resultat de l'exercici sobre una base sistemàtica i racional de forma correlacionada amb les despeses derivades de la subvenció de la qual es tracta, per la qual cosa es té en compte la finalitat fixada en la seva concessió:

Si la subvenció és per finançar despeses: s'imputen al resultat del mateix exercici en el qual es meritin les despeses que estan finançant.

Si la subvenció és per adquisició d'actius: s'imputen al resultat de cada exercici en proporció a la vida útil del bé, aplicant el mateix mètode que per a la dotació a l'amortització dels esmentats elements, o, en el seu cas, quan es produeixi la seva alienació o baixa en inventari.

Si els actius són no amortitzables, s'imputen com ingressos en l'exercici en el qual es produeixi l'alineació o baixa en inventari d'aquests.

Si la subvenció és per cancel·lació de passius: s'imputen al resultat de l'exercici en el qual es produeixi l'esmentada cancel·lació, llevat quan s'atorguin en relació amb un finançament específic, cas en el qual s'imputen en funció de l'element finançat.

## **15. Activitats conjuntes**

Una activitat conjunta és un acord en virtut del qual dos o més entitats anomenades partícips emprenen una activitat econòmica que es sotmet a gestió conjunta, la qual cosa suposa compartir la potestat de dirigir les polítiques financera i operativa de l'esmentada activitat amb el fi d'obtenir rendiments econòmics o potencial de servei, de tal manera que les decisions estratègiques, tant de caràcter financer com operatiu requereixen el consentiment unànim de tots els partícips.

En el cas d'activitats conjuntes que no requereixen la constitució d'una nova entitat, cada partípic reconeix en els seus comptes anuals, classificats d'acord amb la seva naturalesa, la part proporcional que li correspongui, en funció del seu percentatge de participació, dels actius que controla conjuntament amb la resta de partícips i dels passius en els que hagi incorregut conjuntament, així com els actius afectes a l'activitat conjunta que controla de forma individual i els passius en els quals incorri individualment com a conseqüència de l'activitat conjunta, i la part proporcional que li correspongui dels ingressos generats i de les despeses incorregudes en l'activitat conjunta, així com les despeses incorregudes individualment com a conseqüència de la seva participació en l'activitat conjunta.

## **16. Actius en estat de venda**

Els actius en estat de venda són actius no financers, exclosos els del patrimoni públic del sòl, classificats inicialment com a no corrents el valor comptable dels quals es recupera fonamentament a través d'una transacció de venda, en comptes de pel seu ús continuat.

La valoració inicial implica que es valoren al valor comptable que correspondria en aquell moment a l'actiu no corrent, segons el model de cost. En la valoració posterior, es valoren al menor valor entre el seu valor comptable, segons el model de cost, i el seu valor raonable menys els costos de venda.

## 5. Immobilitzat material

---

### 1. Moviments durant l'exercici

S'indiquen a continuació els moviments durant l'exercici de cada partida del balanç inclosa en l'epígraf d'Immobilitzat Material i les seves corresponents amortitzacions acumulades i correccions valoratives acumulades.

#### IMMOBILITZAT MATERIAL a 31/12/2016

Compte	Descripció	Saldo inicial	Entrades	Augments per traspasos d'altres Aps.Press.	Sortides	Disminucions per traspasos a altres Aps.Press.	Correccions valorat.netes per deterior. de l'exerc.	Amortitzacions de l'exercici	Increment per revalorització a l'exercici	Saldo final
210	Terrenys i béns naturals	11.356.826,12	14.400,90	0,00	0,00	0,00	0,00	0,00	0,00	11.371.227,02
211	Construccions	33.524.679,42	362.466,33	648.485,83	0,00	0,00	0,00	0,00	0,00	34.535.631,58
212	Infraestructures	219.454.084,65	545.437,23	6.989.824,87	0,00	0,00	0,00	0,00	0,00	226.989.346,75
213	Béns del patrimoni històric	4.415.815,16	0,00	0,00	0,00	0,00	0,00	0,00	0,00	4.415.815,16
214	Maquinària i utillatge	4.348.177,49	208.014,28	0,00	50.784,27	0,00	0,00	0,00	0,00	4.505.407,50
215	Instal·lacions tècniques i altres instal·lacions	5.940.693,75	208.965,42	1.162.442,69	0,00	1.467,32	0,00	0,00	0,00	7.314.634,54
216	Mobiliari	4.679.857,10	133.682,56	3.592,91	0,00	0,00	0,00	0,00	0,00	4.662.888,30
217	Equips per a processos d'informació	4.413.612,64	866.039,14	0,00	23.859,71	0,00	0,00	0,00	0,00	5.255.792,07
218	Elements de transport	2.361.411,60	50.143,26	0,00	36.750,89	0,00	0,00	0,00	0,00	2.374.803,97
219	Altres immobilitzat material	220.136,96	0,00	0,00	0,00	11.368,29	0,00	0,00	0,00	208.768,67
2310	Construccions en curs. Immobilitzat material	2.558.725,30	130.120,94	0,00	0,00	2.519.128,28	0,00	0,00	0,00	169.717,96
232	Infraestructures en curs	5.243.092,27	4.508.619,30	0,00	0,00	6.989.824,87	0,00	0,00	0,00	2.761.886,70
235	Instal·lacions tècniques i altres instal·lacions	884.636,70	0,00	0,00	0,00	872.919,06	0,00	0,00	0,00	11.717,64

---

271

## IMMOBILITZAT MATERIAL a 31/12/2016

Compte	Descripció	Saldo inicial	Entrades	Augments per traspasos d'altres Aps.Press.	Sortides	Disminucions per traspasos a altres Aps.Press.	Correccions valorat.netes per deterior. de l'exerc.	Amortitzacions de l'exercici	Increment per revalorització a l'exercici	Saldo final
237	Equips per a processos d'informació en muntatge	0,00	0,00	45.445,42	0,00	0,00	0,00	0,00	0,00	45.445,42
238	Altres immobilitzat material en curs	0,00	0,00	2.420,00	0,00	0,00	0,00	0,00	0,00	2.420,00
281	Amortització acumulada immobilitzat material	67.843.864,84	0,00	0,00	-258.259,32	0,00	0,00	4.550.018,50	0,00	72.135.624,02
291	Deteriorament de valor de l'immobilitzat material	6.270.952,80	0,00	0,00	0,00	0,00	202.288,80	0,00	0,00	6.068.664,00
<b>TOTAL IMMOBILITZAT MATERIAL</b>		<b>225.286.931,52</b>	<b>7.027.889,36</b>	<b>8.856.211,72</b>	<b>8.847,14</b>	<b>10.393.240,50</b>	<b>202.288,80</b>	<b>4.550.018,50</b>	<b>0,00</b>	<b>226.421.215,26</b>

### 2. Informació sobre l'immobilitzat material:

#### a) Costos estimats de desmantellament

Aquest apartat fa referència, si és el cas, als costos estimats de desmantellament de l'actiu i de la restauració del seu emplaçament inclosos com a major valor dels actius, així com grans reparacions o inspeccions generals incorporades especificant les circumstàncies que s'han tingut en compte per a la seva valoració.

Cap actiu inclou costos de desmantellament i restauració de l'emplaçament o de grans reparacions o inspeccions generals com a increment del seu valor.

#### b) Vides útils o coeficients d'amortització

En aquest punt s'indiquen les vides útils o coeficients d'amortització utilitzats en els diferents tipus d'elements, així com informació, en el seu cas, sobre els coeficients aplicats a diferents parts d'un mateix element.

COMPTE	DESCRIPCIÓ	VIDA ÚTIL	TIPUS
210	Terrenys i béns naturals	0	Terrenys i béns naturals
211	Construccions	20	Patis i aparcaments pavimentats
211	Construccions	33	Edificis d'ensenyament
211	Construccions	50	Edificis administratius i de serveis
212	Infraestructures	100	Carreteres
213	Béns del patrimoni històric	0	Béns del patrimoni històric
213	Béns del patrimoni històric	10	Mobiliari històric - artístic
214	Maquinària i utillatge	8	Maquinària i utillatge
215	Instal·lacions	10	Instal·lacions informàtiques
215	Instal·lacions	12	Instal·lacions electricitat / aigua
215	Instal·lacions	16	Instal·lacions generals
216	Mobiliari	10	Mobiliari i parament d'oficina
217	Equips per a processos d'informació	4	Equips per a processos d'informació
218	Elements de transport	10	Vehicles i motocicletes
218	Elements de transport	12	Remolcs
219	Altre immobilitzat material	8	Altre immobilitzat material

**c) Canvis d'estimació**

En aquest punt, sempre que tingui incidència significativa en l'exercici present o en exercicis futurs, s'informa dels canvis d'estimació que afecten a valors residuals, als costos estimats de desmantellament de l'actiu i la restauració del seu emplaçament, vides útils i mètodes d'amortització, així com grans reparacions o inspeccions generals.

Sense canvis d'estimació.

**d) Despeses financeres capitalitzades**

Si és el cas, s'indiquen en aquest apartat els imports de les despeses financeres capitalitzades en l'exercici.

No es capitalitzen despeses financeres.

**e) Model de revalorització**

En el cas que s'utilitzi el model de revalorització, en aquest punt s'informa del criteri utilitzat per determinar el valor raonable dels béns valorats d'acord amb l'esmentat model de revalorització, en particular, de l'exercici en el qual s'ha efectuat la darrera revalorització.

No s'utilitza el model de revalorització.

**f) Béns rebuts en adscripció**

S'informa dels béns rebuts en adscripció, a nivell de partida del balanç, amb indicació del seu valor activat, amortització i correccions valoratives per deteriorament acumulades. S'identifiquen cadascun dels béns rebuts en adscripció durant l'exercici.

És un ens matriu: no podem rebre béns en adscripció.

**g) Béns entregats en adscripció**

S'identifiquen els ens als que s'han entregat béns en adscripció durant l'exercici.

S'ha realitzat una cessió d'ús per 31 anys del 37'59 % del total de l'edifici Síntesi a l'Organisme Autònom BASE. Per aquesta cessió d'ús s'ha comptabilitzat al corresponent depreciació.

**h) Béns rebuts en cessió**



S'identifiquen en aquest apartat els béns rebuts en cessió durant l'exercici.

No s'han rebut béns en cessió.

**i) Béns entregats en cessió**

S'identifiquen en aquest apartat els ens als quals s'han entregat béns en cessió durant l'exercici.

**j) Arrendaments financers**

Informació sobre els arrendaments financers i altres operacions de naturalesa similar d'import significatiu sobre béns de l'immobilitzat material, sense perjudici de la informació requerida en altres parts de la memòria.

**k) Béns destinats a l'ús general**

S'informa dels béns que es troben destinats a l'ús general.

<b>Béns destinats al ús general</b>	<b>Tipus de bé</b>	<b>Import del bé</b>
Antic tram de la TV-7341 de Masroig a la N-420	Infraestructures	391.970,32
TV-2126 de Bellvei a Calafell (de total de longit	Infraestructures	1.908.645,00
TV-2001 De Figuerola del Camp al Pla de Sta Maria	Infraestructures	393.764,00
TP-2003 Ramal a Vila-Rodona	Infraestructures	135.438,41
TV-2005 De Cal Canonge a la TP-2002 per Aiguamúrci	Infraestructures	935.330,63
TV-2006 D'Aiguamúrcia a Santes Creus	Infraestructures	435.499,67
TV-2011 De Pontils al límit de la província	Infraestructures	2.867.639,05
TV-2012 Ramal a St Magí de Brufaganya	Infraestructures	232.740,00
TV-2013 Ramal a Viladepedius	Infraestructures	86.480,00
TV-2014 De Biure a Gaià a la C-241	Infraestructures	477.300,00

<b>Béns destinats al ús general</b>	<b>Tipus de bé</b>	<b>Import del bé</b>
TV-2015 De Vallespinosa a la C-241	Infraestructures	957.405,00
TV-2021 De Vespella a la Nou de Gaià	Infraestructures	1.357.226,83
TP-2031 De Tarragona a la C-246 per Bràfim	Infraestructures	13.239.937,51
TP-2031a Travessera de Sant Pere i Sant Pau	Infraestructures	579.975,00
TV-2032 De Vilabella a l'Argilaga	Infraestructures	631.053,05
TV-2033 Ramal a Renau	Infraestructures	120.401,24
TV-2034 De Valls a Vilabella per Puigpelat	Infraestructures	3.093.426,73
TV-2035 De Nulles a Valls per Bellavista	Infraestructures	2.897.233,84
TV-2035a Accés a Nulles	Infraestructures	488.400,00
TV-2038 Accés a la Platja Llarga de Tarragona des	Infraestructures	206.154,75
TP-2039 De El Catllar a la N-340	Infraestructures	3.111.442,20
TV-2041 De la N-340 a la TV-2042 per Roda de Barà	Infraestructures	7.506.518,94
TV-2042 De la C-246 a la T-2040 per Masarbonès i M	Infraestructures	3.002.786,23
TV-2043 D'Albinyana a la C-246	Infraestructures	2.033.781,29
TP-2044 De El Vendrell a Sant Vicenç de Calders	Infraestructures	1.072.984,25
TP-2045 De Masllorenç a la C-246	Infraestructures	1.095.417,17
TV-2048 De la TP-2044 al Barri Baix de St Vicenç	Infraestructures	131.974,97
TV-2121 Del barri de la Carronya (St Jaume dels Do	Infraestructures	166.275,00
TV-2122 De Papiolet a Banyeres del Penedès per Tor	Infraestructures	3.059.219,10
TV-2127 De El Vendrell a Sant Salvador	Infraestructures	4.577.324,85
TV-2128 Ramal a Sta Oliva	Infraestructures	126.956,25
TV-2141 De Selmella a El Pont d'Armentera	Infraestructures	682.870,00
TV-2142 De El Pont d'Armentera al barri de les Ord	Infraestructures	496.800,00
TV-2212 D'Aguiló a la C-241	Infraestructures	235.875,00
TV-2231 De l'Argilaga a la N-240 per LaSecuita i P	Infraestructures	3.597.056,12
TV-2232 De la N-240 a l'estació de La Secuita-Pera	Infraestructures	836.760,55

<b>Béns destinats al ús general</b>	<b>Tipus de bé</b>	<b>Import del bé</b>
TV-2234 Ramal a Vistabella	Infraestructures	337.162,50
TP-2235 Dels Pallaresos a St Salvador	Infraestructures	892.440,00
TV-2236 De Perafort a la Ctra. De Tarragona a Vila	Infraestructures	2.113.748,05
TV-2241 De Rauric al límit de la província	Infraestructures	949.605,00
TV-2242 Ramal a Montargull	Infraestructures	329.264,98
TV-2243 De la Cirera a la T-2240	Infraestructures	262.200,00
TV-2244 De Conesa a la T-2240 per Savallà del Comp	Infraestructures	2.276.369,41
TV-2245 De l'Albió a la T-2240	Infraestructures	166.784,49
TV-2301 De Conesa a les Piles	Infraestructures	1.334.775,00
TP-2311 Del Pla de Sta Maria a Sarral	Infraestructures	791.819,79
TV-2331 De Rocafort de Queralt a la T-2330	Infraestructures	606.275,00
TV-2333 De Montbrió de la Marca a la C-241	Infraestructures	411.503,00
TV-2334 De Vallverd de Queralt a la C-241	Infraestructures	127.650,00
TV-2336 De l'Espluga de Francolí a Sarral, per Bla	Infraestructures	3.889.208,78
TV-2337 De Blancafort a la C-240	Infraestructures	1.264.431,49
TV-2338 De Blancafort al límit de la província	Infraestructures	1.415.922,67
TV-2401 De la Bisbal del Penedès a la C-246 per la	Infraestructures	2.947.675,00
TP-2402 De la Bisbal del Penedès a la C-246	Infraestructures	854.700,00
TV-2421 De Montblanc a Prenafeta	Infraestructures	2.177.063,58
TV-2441 De Santes Creus a Pontons	Infraestructures	6.144.289,29
TP-2442 De St Jaume dels Domenys al Pla de Manlleu	Infraestructures	4.309.481,85
TV-2443 De Vila-rodona a Aiguaviva	Infraestructures	1.666.266,83
TV-2444 De la C-246 a Canferrer	Infraestructures	841.952,18
TV-2444b Ramal a Mas d'en Bosch	Infraestructures	35.880,00
TV-3002 De Capçanès a Marçà	Infraestructures	3.009.077,06
TV-3021 De Rasquera a Cardó	Infraestructures	2.642.953,72

<b>Béns destinats al ús general</b>	<b>Tipus de bé</b>	<b>Import del bé</b>
TV-3023 De Miravet a la T-3020	Infraestructures	135.700,00
TV-3025 De l'antiga estació de l'Ametlla de Mar a	Infraestructures	1.468.237,50
TV-3032 De La Serra d'Almos a la N-420 per Darmós	Infraestructures	796.250,00
TV-3103 De Riudoms a Vinyols i Els Arcs	Infraestructures	3.622.299,59
TV-3111 De Llaberia a la T-3110	Infraestructures	1.012.000,00
TV-3131 De l'estació de Riudecanyes-Botarell a Riu	Infraestructures	243.447,55
TV-3145 De la N-240 a l'estació de la Canonja	Infraestructures	1.465.746,30
TV-3146 De Tarragona al far de Salou	Infraestructures	3.977.051,49
TV-3148 De la Pineda a Vila-Seca	Infraestructures	1.957.702,67
TP-3211 De Riudecanyes al Castell d'Escornalbou	Infraestructures	888.514,92
TV-3223 De la Torre de Fontaubella a Pradell	Infraestructures	1.177.411,36
TV-3301 De Bot a Prat de Compte	Infraestructures	1.065.448,50
TP-3311a Travessera de Santa Bàrbara	Infraestructures	99.050,00
TV-3313 D'Ulldecona a La Galera per Godall	Infraestructures	2.380.087,91
TV-3314 De La Galera a la TV-3319 per Miliana	Infraestructures	1.431.957,00
TV-3315 Ramal a Miliana	Infraestructures	69.184,00
TV-3317 De la T-3310 a Freginals	Infraestructures	775.206,33
TV-3321a Travessera d'Alcanar	Infraestructures	317.196,74
TV-3341 D'Horta de St Joan al límit de la provínci	Infraestructures	670.320,00
TV-3344 De la N-420 a Caseres	Infraestructures	221.394,51
TV-3401 De l'Ampolla a Deltebre	Infraestructures	3.175.688,42
TV-3404 De St Jaume d'Enveja al TV-3405	Infraestructures	442.700,10
TV-3405 D'Amposta als Muntells	Infraestructures	5.941.624,64
TV-3406 De la N-340 a la TV-3405	Infraestructures	1.157.725,72
TV-3408 D'Amposta a St Carles de la Ràpita	Infraestructures	1.717.910,07
TV-3409 De Camarles a Deltebre	Infraestructures	4.220.477,66

<b>Béns destinats al ús general</b>	<b>Tipus de bé</b>	<b>Import del bé</b>
TV-3421 De La Sènia a Roquetes per Mas de Barberan	Infraestructures	6.100.708,17
TV-3422 D'Alfara de Carles als Reguers	Infraestructures	2.095.165,68
TV-3443 D'Amposta al pont de l'autopista	Infraestructures	1.588.068,75
TV-3451 De Deltebre al Port del Fangar	Infraestructures	697.130,00
TV-3454a Camí de servei	Infraestructures	862.730,00
TV-3541 De Pauils a Xerta	Infraestructures	3.397.740,64
TV-7001 De la N-240 a l'Espluga de Francolí	Infraestructures	2.320.126,10
TV-7002 De Vimbodí a Poblet	Infraestructures	2.674.002,22
TV-7003 De vimbodí a la T-7000	Infraestructures	622.380,00
TV-7004a Accés a Vimbodí	Infraestructures	304.232,50
TV-7007 De Poblet a l'Espluga de Francolí	Infraestructures	1.658.895,00
TV-7012 D'Arbolí a la C-242	Infraestructures	1.771.350,10
TV-7021 De La Morera de Montsant a Cornudella de M	Infraestructures	1.561.945,18
TV-7022 Accés a Scala Dei des de la T-7020	Infraestructures	137.917,50
TV-7023 Accés a la Bisbal de Falset	Infraestructures	179.652,11
TV-7042 De Rojals a Montblanc	Infraestructures	1.332.275,00
TV-7044 De la Riba a Farena	Infraestructures	2.112.525,64
TV-7045 De Mont-ral a la T-7040 pel Bosquet i l'Ai	Infraestructures	837.200,00
TV-7045b Ramal d'accés a Mont-ral	Infraestructures	32.200,00
TV-7045c Ramal d'accés al Bosquet	Infraestructures	20.240,00
TV-7045d Ramal d'accés a l'aixàbega	Infraestructures	18.400,00
TV-7046 De l'Albiol a la C-240	Infraestructures	1.821.715,00
TV-7048 De Castellvell del Camp a Almofter i de La	Infraestructures	1.451.370,04
TP-7049 De Reus a Castellvell del Camp	Infraestructures	1.768.146,76
TV-7091 Accés a la Febró des de la T-7040	Infraestructures	70.725,00
TV-7092 De la T-7040 a la TV-7012 pel Campament de	Infraestructures	1.108.300,00

<b>Béns destinats al ús general</b>	<b>Tipus de bé</b>	<b>Import del bé</b>
TV-7093 De la T-7040 a La Mussara	Infraestructures	57.270,00
TP-7101 De Falset a Bellmunt del Priorat	Infraestructures	4.165.416,24
TV-7111 De la Vilella Alta a la T-7020	Infraestructures	649.414,04
TV-7221 D'alcover a Milà	Infraestructures	888.483,64
TV-7222 D'Alcover a Vilallonga del Camp	Infraestructures	1.257.610,76
TV-7223 De la Selva del Camp a Vilallonga del Camp	Infraestructures	1.264.357,91
TP-7225 De Reus al Morell	Infraestructures	4.426.261,08
TV-7232 De Vilalba dels Arcs a Batea	Infraestructures	1.359.815,50
TV-7331 De La Fatarella a Les Camposines	Infraestructures	2.857.961,30
TV-7333 De la Fatarella a Vilalaba dels Arcs	Infraestructures	3.062.250,91
TP-7401 De Porrera a la N-420	Infraestructures	1.465.660,00
TP-7402 De Porrera a la Venta del Pubill	Infraestructures	2.357.026,00
TP-7403 De Porrera a Torroja del Priorat	Infraestructures	1.993.775,77
TV-7411 De Riba-Roja d'Ebre a la Pobla de Massaluc	Infraestructures	3.035.920,00
TV-7421 De Picamoixons ala T-7240	Infraestructures	562.125,25
TV-7501 De la N-240 a Puigdelfí	Infraestructures	59.635,00
Tram TV-7046 polígon ind. Silva - primera rotonda	Infraestructures	390.165,00
Tram TV-7046 entre la primera rotonda i la segona	Infraestructures	369.075,00
Tram TV-7046 segona rotonda-accés Masies Catalanes	Infraestructures	893.915,71
NOU ACCÉS A PUIGPELAT. TP-2036. OBRES	Infraestructures	1.864.169,37
ACOND RIUDECANYES A L'ESTACIÓ BOTARELL-RIUDECANYES	Infraestructures	922.290,32
Camí accés al Castell d'Ulldecona - Circumval·laci	Infraestructures	97.150,00
Circumval·lació a Puigpelat TV-2034	Infraestructures	1.168.773,57
Circumv a Juncosa de Montmell connexió TV-2401	Infraestructures	952.013,83
Rotonda accés AP-7 a l'Ametlla de Mar	Infraestructures	439.885,06
ROTONDA ACCÉS AL FAR DE SALOU TV-3146	Infraestructures	226.602,21

<b>Béns destinats al ús general</b>	<b>Tipus de bé</b>	<b>Import del bé</b>
Rotonda TV-3321 circum. Alcanar - Ronda del Remei	Infraestructures	291.657,63
Circumvalació a Vilallonga del Camp TV-7222 - 7223	Infraestructures	2.171.548,67
Rotonda accés a El Morell TP-7225	Infraestructures	309.892,68
TV-2233 de les Gunyoles a la N-240	Infraestructures	56.635,50
N-230b de la C-43 a la T-333	Infraestructures	21.204,64
N-230c de la C-43 al límit comarcal Ribera Ebre	Infraestructures	0,00
T-202 D'Altafulla a la Riera de Gaià	Infraestructures	0,00
T-203 De la TP-2031 a la Riera de Gaià pel Catllar	Infraestructures	153.776,10
T-210 De la N-340 a la Pobla de Montornés	Infraestructures	6.296,27
T-211 De la Pobla de Montornés a la Nou de Gaià	Infraestructures	0,00
T-222 De Passanant a la T-233	Infraestructures	114.586,41
T-223 De Vallmoll a la Secuita	Infraestructures	0,00
T-231 De la TP-2311 a Barberà de la Conca	Infraestructures	6.007,28
T-234 Del límit província de Lleida a Passanant	Infraestructures	0,00
T-242 De la C-241d a Barberà de la Conca	Infraestructures	20.807,48
T-244 Del Pla de Manlleu a Ranxos de Bonany	Infraestructures	270.717,38
T-301 De Tortosa a Benifallet	Infraestructures	1.740.802,90
T-302 De Benifallet a la C-12	Infraestructures	0,00
T-310 De la T-318 a Pratedip	Infraestructures	80.350,83
T-310z Antiga T-310	Infraestructures	0,00
T-311 De Pratedip a la C-44	Infraestructures	0,00
T-312 De la T-310 a Montbrió del Camp	Infraestructures	0,00
T-313 De Montbrió del Camp a la N-420	Infraestructures	332.350,23
T-314 Del Parc Samà a Reus	Infraestructures	93.083,93
T-319 Accessos a Port Aventura	Infraestructures	0,00
T-320 De Montbrió del Camp a l'estació de Botarell	Infraestructures	216.476,61

<b>Béns destinats al ús general</b>	<b>Tipus de bé</b>	<b>Import del bé</b>
T-321 De la T-310z a Vilanova d'Escornalbou	Infraestructures	103.434,33
T-324 Del límit comarca Terra Alta a Mòra d'Ebre	Infraestructures	13.451,82
T-341 De Tortosa a Roquetes	Infraestructures	0,00
T-342 De Roquetes als Reguers	Infraestructures	5.726,83
T-343 De Duesaigües a l'Argentera	Infraestructures	11.219,00
T-361 De Prat de Comte a antiga estació ferrocarril	Infraestructures	436.412,83
T-700 Del Monestir de Poblet a la TV-7005	Infraestructures	0,00
T-702 De La Bisbal de Falset a la Palma d'Ebre	Infraestructures	298.923,58
T-703 De la C-233 a la Palma d'Ebre	Infraestructures	28.368,67
T-704 De la N-420 a la TV-7041	Infraestructures	126.389,15
T-711 De Gratallops a Torroja del Priorat	Infraestructures	62.220,51
T-712 De Gratallops al Lloar	Infraestructures	1.522,41
T-721 De la C-422 a la Pobla de Mafumet	Infraestructures	163.361,85
T-722 De La Pobla de Mafumet a la C-37	Infraestructures	8.182,39
T-723 De Batea al límit de la província Saragossa	Infraestructures	0,00
T-730 De la T-714 al Molar	Infraestructures	429.440,75
T-732 Del Molar al Lloar	Infraestructures	288.742,87
T-733 D'Ascó a la Fatarella	Infraestructures	0,00
T-734 De la N-420 al Molar	Infraestructures	169.418,10
T-740 De Falset a Porrera	Infraestructures	30.015,69
T-750 De la N-240 a la Pobla de Mafumet	Infraestructures	14.017,21
T-751 De La Masó a Vallmoll	Infraestructures	182.111,37
T-2237 De Vinebre a la Palma d'Ebre	Infraestructures	49.125,85
T-3225 De Cornudella de Montsant a Siurana	Infraestructures	0,00
T-3231 D'Almóster a la Selva del Camp	Infraestructures	0,00
Tram de la TP-7401 de Porrera a la N-420	Infraestructures	221,77



<b>Béns destinats al ús general</b>	<b>Tipus de bé</b>	<b>Import del bé</b>
T-324 Cessió tram uraba a l'Ajunt.Mòra d'Ebre	Infraestructures	515.770,36
T-201 de Santa Coloma de Queral a Esblada	Infraestructures	449.563,84
TV-1025 carretera origen TV-3421 fins a la TP-3311	Infraestructures	67.674,27
T-3136 Variant est de Botarell (Municipal) N-240	Infraestructures	0,00
T-731 de C-12 Garcia a T-734 EL Molar (T-732)	Infraestructures	188.104,39
TP-2031 Rotonda accés centre penitenciari	Infraestructures	192.770,70
<b>Total</b>		<b>228.453.445,54</b>

**l) Béns construïts per l'entitat**

S'informa del valor activat en l'exercici dels béns construïts per l'entitat, quan sigui d'un import significatiu.

Sense altes a l'exercici de béns construïts per l'ens.

**m) Altres circumstàncies de caràcter substantiu que afecten a béns de l'immobilitzat material**

En aquest punt s'especifica qualsevol altra circumstància de caràcter substantiu que afecti a béns de l'immobilitzat material, tal com garanties, restriccions de titularitat, litigis i situacions anàlogues.

Sense res a informar.

## **6. Patrimoni públic del sòl**

---

Els moviments d'aquest epígraf del Balanç de Situació han estat durant l'exercici, els següents:

Per la seva naturalesa la Diputació de Tarragona no pot tenir Patrimoni Públic del Sòl.

## 7. Inversions immobiliàries

---

### 1. Moviments durant l'exercici

Els moviments d'aquest epígraf del Balanç de Situació han estat durant l'exercici, els següents:

#### INVERSIONS IMMOBILIÀRIES a 31/12/2016

Compte	Descripció	Saldo inicial	Entrades	Augments per traspasos d'altres p@rtides	Sortides	Disminucions per traspasos a altres p@rtides	Correccions valorat.netes per deterior. de l'exerc.	Amortitzacions de l'exercici	Incrementos per revalorització a l'exercici	Saldo final
221	Inversions en construccions	19.248.826,50	0,00	1.534.548,31	0,00	0,00	0,00	0,00	0,00	20.783.374,81
282	Amortització acumulada d'inversions immobiliàrie	2.859.030,29	0,00	0,00	0,00	0,00	0,00	335.682,64	0,00	3.194.712,93
<b>TOTAL IMMOBILITZAT MATERIAL</b>		<b>16.389.796,21</b>	<b>0,00</b>	<b>1.534.548,31</b>	<b>0,00</b>	<b>0,00</b>	<b>0,00</b>	<b>335.682,64</b>	<b>0,00</b>	<b>17.588.661,88</b>

### 2. Informació sobre inversions immobiliàries:

#### a) Costos estimats de desmantellament

Aquest apartat fa referència, si és el cas, als costos estimats de desmantellament de l'actiu i de la restauració del seu emplaçament inclosos com a major valor dels actius, així com grans reparacions o inspeccions generals incorporades especificant les circumstàncies que s'han tingut en compte per a la seva valoració.

Cap actiu inclou costos de desmantellament i restauració de l'emplaçament o de grans reparacions o inspeccions generals com a increment del seu valor.

**b) Vides útils o coeficients d'amortització**

En aquest punt s'indiquen les vides útils o coeficients d'amortització utilitzats en els diferents tipus d'elements, així com informació, en el seu cas, sobre els coeficients aplicats a diferents parts d'un mateix element.

COMPTE	DESCRIPCIÓ	VIDA ÚTIL	TIPUS
210	Terrenys i béns naturals	0	Terrenys i béns naturals
211	Construccions	50	Edificis administratius i de serveis

**c) Canvis d'estimació**

S'informa dels canvis d'estimació que afecten a valors residuals, als costos estimats de desmantellament de l'actiu i la restauració del seu emplaçament, vides útils i mètodes d'amortització, així com grans reparacions o inspeccions generals.

Sense canvis d'estimació.

**d) Despeses financeres capitalitzades**

Si és el cas, s'indiquen en aquest apartat els imports de les despeses financeres capitalitzades en l'exercici.

No es capitalitzen despeses financeres.

**e) Model de revalorització**

En el cas que s'utilitzi el model de revalorització, en aquest punt s'informa del criteri utilitzat per determinar el valor raonable dels béns valorats d'acord amb l'esmentat model de revalorització, en particular, de l'exercici en el qual s'ha efectuat la darrera revalorització.

No s'utilitza el model de revalorització.

**f) Béns rebuts en adscripció**

S'informa dels béns rebuts en adscripció, a nivell de partida del balanç, amb indicació del seu valor activat, amortització i correccions valoratives per deteriorament acumulades. S'identifiquen cadascun dels béns rebuts en adscripció durant l'exercici.

És un ens matriu: no podem rebre béns en adscripció.

**g) Béns entregats en adscripció**

S'identifiquen els ens als que s'han entregat béns en adscripció durant l'exercici.

S'ha realitzat una cessió d'ús per 31 anys del 37'59 % del total de l'edifici Síntesi a l'Organisme Autònom BASE. Per aquesta cessió d'ús s'ha comptabilitzat al corresponent depreciació.

**h) Béns rebuts en cessió**

S'identifiquen en aquest apartat els béns rebuts en cessió durant l'exercici.

No s'han rebut béns en cessió.

**i) Béns entregats en cessió**

S'identifiquen en aquest apartat els ens als quals s'han entregat béns en cessió durant l'exercici.

No s'han rebut béns en cessió.

**j) Arrendaments financers**

Informació sobre els arrendaments financers i altres operacions de naturalesa similar d'import significatiu sobre béns de l'immobilitzat material, sense perjudici de la informació requerida en altres parts de la memòria.

**k) Béns destinats a l'ús general**

S'informa dels béns que es troben destinats a l'ús general.

No poden haver-hi béns destinats a l'ús general.

**l) Béns construïts per l'entitat**

S'informa del valor activat en l'exercici dels béns construïts per l'entitat, quan sigui d'un import significatiu.

Sense altes a l'exercici de béns construïts per l'ens.

**m) Altres circumstàncies de caràcter substantiu que afecten a béns de l'immobilitzat material**

S'especifica qualsevol altra circumstància de caràcter substantiu que afecti a béns de l'immobilitzat material, tal com garanties, restriccions de titularitat, litigis i situacions anàlogues.

Sense res a informar.

## 8. Immobilitzat intangible

---

### 1. Moviments durant l'exercici

S'indiquen a continuació els moviments durant l'exercici de cada partida del balanç inclosa en l'epígraf d'Immobilitzat Intangible i les seves corresponents amortitzacions acumulades i correccions valoratives acumulades.

#### IMMOBILITZAT INTANGIBLE a 31/12/2016

Compte	Descripció	Saldo inicial	Entrades	Augments per traspasos d'altres partides	Sortides	Disminucions per traspasos a altres Aps.Press.	Correccions valorat.netes per deterior.	Amortitzacions de l'exercici	Augment per revalorització a l'exercici	Saldo final
203	Propietat industrial i intel·lectual	228.002,59	0,00	2.480,47	0,00	0,00	0,00	0,00	0,00	230.483,06
206	Aplicacions informàtiques	7.984.125,02	590.364,64	0,00	0,00	0,00	0,00	0,00	0,00	8.574.489,66
209	Altres immobilitzat intangible	9.484,63	0,00	0,00	0,00	0,00	0,00	0,00	0,00	9.484,63
280	Amortització acumulada immobilitzat intangible	4.232.804,38	0,00	0,00	0,00	0,00	0,00	741.485,14	0,00	4.974.289,52
<b>TOTAL IMMOBILITZAT MATERIAL</b>		<b>3.988.807,86</b>	<b>590.364,64</b>	<b>2.480,47</b>	<b>0,00</b>	<b>0,00</b>	<b>0,00</b>	<b>741.485,14</b>	<b>0,00</b>	<b>3.840.167,83</b>

## 2. Informació sobre l'immobilitzat intangible:

### a) Vides útils o coeficients d'amortització

En aquest punt s'indiquen les vides útils o coeficients d'amortització utilitzats en els diferents tipus d'elements.

COMPTE	DESCRIPCIÓ	VIDA ÚTIL	TIPUS
203	Propietat industrial i intel·lectual	10	Marques i patents
206	Aplicacions informàtiques	5	Programari informàtic
209	Altre immobilitzat intangible	0	Servituds sobre immobles
209	Altre immobilitzat intangible	10	Altre immobilitzat intangible

### b) Canvis d'estimació

En aquest punt, sempre que tingui incidència significativa en l'exercici present o en exercicis futurs, s'informa dels canvis d'estimació que afectin a valors residuals, vides útils i mètodes d'amortització.

Sense canvis d'estimacions.

### c) Despeses financeres capitalitzades

Si és el cas, s'indiquen en aquest apartat els imports de les despeses financeres capitalitzades en l'exercici.

No es capitalitzen despeses financeres.

### d) Model de revaloració



En cas que s'utilitzi el model de revaloració, en aquest punt s'informa del criteri utilitzat per determinar el valor raonable dels béns valorats d'acord amb l'esmentat model de revaloració, en particular, de l'exercici en què s'ha efectuat la darrera revaloració.

No s'utilitza el model de revalorització.

**e) Desemborsaments per investigació i desenvolupament**

S'indica en aquest apartat l'import agregat dels desemborsaments per investigació i desenvolupament que s'han reconegut com a despeses durant l'exercici, així com la justificació del compliment de les circumstàncies que suporten la capitalització de despeses d'investigació i desenvolupament.

Compte sense moviments.

**f) Altres circumstàncies de caràcter substantiu que afectin a l'immobilitzat intangible**

En aquest punt s'especifica qualsevol altra circumstància de caràcter substantiu que afecti a l'immobilitzat intangible, tal com garanties, restriccions de titularitat, litigis i situacions anàlogues.

Sense circumstàncies significatives a informar.

## 9. Arrendaments financers i altres operacions de naturalesa similar

---

S'indica per cada classe d'actius, l'import pel qual s'ha reconegut inicialment l'actiu, indicant si aquest correspon al valor raonable de l'actiu o, en el seu cas, al valor actual dels pagaments a realitzar i existència, en el seu cas, de l'opció de compra. Al mateix temps, s'indica una descripció general dels acords significatius d'arrendament financer i la naturalesa dels actius que sorgeixin d'aquests contractes.

No existeixen operacions d'arrendament financer.

Nom Classe Actiu	Import reconeixement inicial	Valoració	Opció de compra (S/N)	Acords	Naturalesa
<b>Total</b>	<b>0,00</b>				

## 10. Actius financers

### 1. Informació relacionada amb el balanç

#### a) Resum d'actius financers

Estat resum de la conciliació entre la classificació d'actius financers del balanç i les categories que s'estableixen d'aquests en la norma de reconeixement i valoració número 8 d'Actius financers.

#### Actius Financers a 31/12/2016

	ACTIUS FINANCERS LLARG TERMINI						ACTIUS FINANCERS CURT TERMINI						TOTAL	
	Inversions en patrimoni 2016	Inversions en patrimoni 2015	Valors representatius de deute 2016	Valors representatius de deute 2015	Altres inversions 2016	Altres inversions 2015	Inversions en patrimoni 2016	Inversions en patrimoni 2015	Valors representatius de deute 2016	Valors representatius de deute 2015	Altres inversions 2016	Altres inversions 2015	Total 2016	Total 2015
CRÈDITS I PARTIDES A COBRAR			0,00	0,00	0,00	0,00			0,00	0,00	0,00	0,00	0,00	0,00
INVERSIONS MANTINGUDES FINS AL VENCIMENT			0,00	0,00					0,00	0,00			0,00	0,00
ACTIUS FINANCERS A VALOR RAONABLE AMB CANVI EN RESULTATS	6.462,70	12.462,70			0,00	0,00	0,00	0,00	0,00	0,00	0,00	0,00	6.462,70	12.462,70

## Actius Financers a 31/12/2016

	ACTIUS FINANCERS LLARG TERMINI						ACTIUS FINANCERS CURT TERMINI						TOTAL	
	Inversions en patrimoni 2016	Inversions en patrimoni 2015	Valors representatius de deute 2016	Valors representatius de deute 2015	Altres inversions 2016	Altres inversions 2015	Inversions en patrimoni 2016	Inversions en patrimoni 2015	Valors representatius de deute 2016	Valors representatius de deute 2015	Altres inversions 2016	Altres inversions 2015	Total 2016	Total 2015
INVERSIONS EN ENTITATS DEL GRUP MULTIGRUP I ASSOCIADES	903.518,73	903.518,73	0,00	0,00	0,00	0,00	0,00	0,00	0,00	0,00	0,00	0,00	903.518,73	903.518,73
ACTIUS FINANCERS DISPONIBLES PER A la VENDA			0,00	0,00			0,00	0,00	0,00	0,00			0,00	0,00
<b>TOTAL</b>	<b>909.981,43</b>	<b>915.981,43</b>	<b>0,00</b>	<b>0,00</b>	<b>0,00</b>	<b>0,00</b>	<b>0,00</b>	<b>0,00</b>	<b>0,00</b>	<b>0,00</b>	<b>0,00</b>	<b>0,00</b>	<b>909.981,43</b>	<b>915.981,43</b>

### b) Reclassificació

En el cas de reclassificar actius financers, de conformitat amb el que estableix l'apartat 9 de la norma de reconeixement i valoració número 8, passant a valorar-los al cost o al cost amortitzat en lloc de a valora raonable, o viceversa, s'informa de l'import reclassificat de cada una de les categories i el motiu de la reclassificació.

<u>Actiu Financer</u>	<u>Imp.reclassificat al cost amortitzat</u>	<u>Imp.reclassificat al valor raonable</u>	<u>Motiu de la reclassificació</u>
<b>Total</b>	<b>0,00</b>	<b>0,00</b>	

c) Actius financers lliurats en garantia

Si és el cas, s'informa del valor comptable dels actius financers lliurats en garantia, així com de la classe d'actius financers a la que pertanyen.

<u>Actiu Financer entregat en garantia</u>	<u>Classe d'actius financers</u>	<u>Valor comptable</u>
<b>Total</b>		<b>0,00</b>

d) Correccions per deteriorament del valor

L'entitat informa, per a cada classe d'actiu financer, del moviment dels comptes correctors utilitzats per registrar el deteriorament de valor, quan es produeix.

## CORRECCIONS PER DETERIORACIÓ DEL VALOR a 31/12/2016

	SALDO INICIAL	DISMINUCIONS DE VALOR PER DETERIORACIÓ CREDITICIA DE L'EXERCICI	REVERSIÓ DE LA DETERIORACIÓ CREDITICIA EN L'EXERCICI	SALDO FINAL
<b>Actius financers a llarg termini</b>	0,00	0,00	0,00	0,00
Inversions en patrimoni	0,00	0,00	0,00	0,00
Valors representatius de deute	0,00	0,00	0,00	0,00
Altres inversions	0,00	0,00	0,00	0,00
<b>Actius financers a curt termini</b>	0,00	0,00	0,00	0,00
Inversions en patrimoni	0,00	0,00	0,00	0,00
Valors representatius de deute	0,00	0,00	0,00	0,00
Altres inversions	0,00	0,00	0,00	0,00

### **2. Informació relacionada amb el compte del resultat econòmic-patrimonial**

Si és el cas, l'entitat proporciona la informació sobre els resultats nets procedents de les diferents categories d'actius financers definits en la norma de reconeixement i valoració número 8 d'Actius financers; i sobre els ingressos financers calculats per aplicació del mètode del tipus d'interès efectiu.

No hi ha hagut resultats derivats de l'aplicació del mètode del tipus d'interès efectiu.

### 3. Informació sobre els riscos de tipus de canvi i de tipus d'interès

#### a) Risc de tipus de canvi

Informació sobre les inversions financeres en moneda diferent de l'euro, agrupades per monedes.

<u>Moneda</u>	<u>Inversions en patrimoni</u>	<u>Valors representatius del deute</u>	<u>Altres inversions</u>	<u>TOTAL</u>
				0,00
				0,00
				0,00
				0,00
				0,00
<b>Total</b>	<b>0,00</b>	<b>0,00</b>	<b>0,00</b>	<b>0,00</b>
% Inversions en moneda diferent de l'euro sobre inversions totals				%

#### b) Risc de tipus d'interès

Per als actius financers que es valoren a cost amortitzat, s'informa sobre la seva distribució entre actius a tipus d'interès fix i a tipus variable, en termes absoluts i percentuals.

<u>Classe Actiu Financer / Tipus interès</u>	<u>A tipus d'interès fix</u>	<u>A tipus d'interès variable</u>	<u>TOTAL</u>
			0,00
			0,00
			0,00

			0,00
			0,00
<b>Total</b>	<b>0,00</b>	<b>0,00</b>	<b>0,00</b>
% d'actius financers a tipus d'interès fix o variable sobre el total			%

#### **4. Altra informació**

S'indica en aquest punt qualsevol altra informació de caràcter substantiu que afecti els actius financers.

La Societat Promotora del Parc Tecnològic de Tarragona S.R.L. es va dissoldre i amb data 29 de desembre de 2016 va liquidar els 6.000'00 d'aportació patrimonial de la Diputació de Tarragona, en espera de la liquidació definitiva.



## 11. Passius financers

### 1. Situació i moviments dels deutes

a) Deutes al cost amortitzat

#### SITUACIÓ I MOVIMENTS DELS DEUTES a)DEUTES A COST AMORTITZAT

IDENTIFICACIÓ DEL DEUTE	T.I.E.	DEUTE A 1 GENER		CREACIONS		INTERESSOS MERITATS SEGONS T.I.E.		DIFERÈNCIES DE CANVI			DISMINUCIONS		DEUTE A 31 DESEMBRE	
		COST AMORTITZAT	INTERESSOS EXPLÍCITS	EFFECTIU	DESPESES	EXPLÍCITS	RESTA	INTERESSOS CANCEL·LATS	DEL COST AMORTITZAT	D'INTERESSOS EXPLÍCITS	VALOR COMPTABLE	RESULTAT	COST AMORTITZAT	INTERESSOS EXPLÍCITS
<b>DEUTES A LLARG TERMINI AMB ENTITATS DE CRÈDIT</b>														
Diverses		52.256.177,16	57.749,84	0,00	0,00	308.186,47	0,00	318.438,38	0,00	0,00	11.204.551,88	0,00	41.051.625,28	47.497,93
<b>DEVOLUCIÓ TRIBUTS DE L'ESTAT</b>														
0		24.902.433,27	0,00	0,00	0,00	0,00	0,00	0,00	0,00	0,00	4.234.875,58	0,00	20.667.557,69	0,00
<b>TOTAL</b>		<b>77.158.610,43</b>	<b>57.749,84</b>	<b>0,00</b>	<b>0,00</b>	<b>308.186,47</b>	<b>0,00</b>	<b>318.438,38</b>	<b>0,00</b>	<b>0,00</b>	<b>15.439.427,46</b>	<b>0,00</b>	<b>61.719.182,97</b>	<b>47.497,93</b>

b) Deutes a valor raonable

### SITUACIÓ I MOVIMENTS DELS DEUTES b)DEUTES A VALOR RAONABLE

IDENTIFICACIÓ DEL DEUTE	DEUTE A 1 GENER		CREACIONS				DIFERÈNCIES DE CANVI			DEUTE A 31 DESEMBRE		
	VALOR EX-CUPÓ	INTERESSOS EXPLÍCITS	EFFECTIU	DESPESES	INTERESSOS MERITATS	INTERESSOS CANCEL·LATS	VARIACIÓ VALOR RAONABLE	DEL VALOR EX-CUPÓ	D'INTERESSOS EXPLÍCITS	DISMINUCIONS	VALOR EX-CUPÓ	INTERESSOS EXPLÍCITS
TOTAL	0,00	0,00	0,00	0,00	0,00	0,00	0,00	0,00	0,00	0,00	0,00	0,00

c) Resum per categories

Estat resum de la conciliació entre la classificació de passius financers del balanç i les categories que s'estableixen a la norma de reconeixement i valoració número 9 de la segona part del Pla general de Comptabilitat Pública adaptat a l'Administració Local, annex a la ICAL.

### SITUACIÓ I MOVIMENTS DELS DEUTES c)RESUM PER CATEGORIES

	OBLIGACIONS I ALTRES VALORS NEGOCIABLES - LLARG TERMINI		DEUTES AMB ENTITATS DE CREDIT - LLARG TERMINI		ALTRES DEUTES - LLARG TERMINI		OBLIGACIONS I ALTRES VALORS NEGOCIABLES - CURT TERMINI		DEUTES AMB ENTITATS DE CREDIT - CURT TERMINI		ALTRES DEUTES - CURT TERMINI		TOTAL	
	2016	2015	2016	2015	2016	2015	2016	2015	2016	2015	2016	2015	2016	2015
DEUTES A COST AMORTITZAT	0,00	0,00	33.975.051,27	41.659.823,05	19.289.720,57	20.667.557,69	0,00	0,00	7.076.574,01	10.596.354,11	1.377.837,12	4.234.875,58	61.719.182,97	77.158.610,43
DEUTES A VALOR RAONABLE	0,00	0,00	0,00	0,00	0,00	0,00	0,00	0,00	0,00	0,00	0,00	0,00	0,00	0,00
<b>TOTAL</b>	<b>0,00</b>	<b>0,00</b>	<b>33.975.051,27</b>	<b>41.659.823,05</b>	<b>19.289.720,57</b>	<b>20.667.557,69</b>	<b>0,00</b>	<b>0,00</b>	<b>7.076.574,01</b>	<b>10.596.354,11</b>	<b>1.377.837,12</b>	<b>4.234.875,58</b>	<b>61.719.182,97</b>	<b>77.158.610,43</b>

## 2. Línies de crèdit

Per a cada línia de crèdit, informació sobre : l'import disponible, el límit concedit, la part disposada i la comissió, en percentatge, sobre la part no disposada.

Identificació Línies de crèdit	Límit concedit	Disposat	Disponible	Comissió s/ no disposat
<b>Total</b>		<b>0,00</b>	<b>0,00</b>	<b>0,00</b>

### 3. Informació sobre els riscos de tipus de canvi i de tipus d'interès

a) Risc de tipus de canvi

Informació sobre els deutes en moneda diferent de l'euro, agrupats per monedes.

Moneda	Obligacions i altres valors negociables	Deutes amb entitats de crèdit	Altres deutes	TOTAL
				0,00
				0,00
				0,00
				0,00
				0,00
<b>Total</b>	<b>0,00</b>	<b>0,00</b>	<b>0,00</b>	<b>0,00</b>
% Deuda en moneda distinta del euro sobre deuda total				%
				<b>302</b>

b) Risc de tipus d'interès

Per als passius financers a cost amortitzat, informació sobre la seva distribució entre passius a tipus d'interès fix i a tipus variable, en termes absoluts i percentuals, segons el format següent.

<b>Classe Passiu Financer / Tipus d'interès</b>	<b>A tipus interès fix</b>	<b>A tipus interès variable</b>	<b>TOTAL</b>
Obligacions i altres valors negociables	0,00	0,00	0,00
Deutes amb entitats de crèdit	1.934.507,89	39.117.117,98	41.051.625,87
Altres deutes	0,00	0,00	0,00
<b>Total</b>	<b>1.934.507,89</b>	<b>39.117.117,98</b>	<b>41.051.625,87</b>

% de passius financers a tipus d'interès fix o variable sobre el total	<b>4,71%</b>	<b>95,29%</b>
---	--------------	---------------

**4. Avals i altres garanties concedides**

No s'han concedit avals.

## 5. **Altra informació**

Informació addicional a incloure, si procedeix, sobre Passius Financers referent a:

- a) L'import dels deutes amb garantia real

No hi ha cap deute amb garantia real.

- b) Deutes impagats durant l'exercici i situació de l'impagament a la data de formulació dels comptes anuals

No hi ha hagut impagaments a l'exercici.

- c) Altres situacions diferents a l'impagament que hagin atorgat al prestador el dret a reclamar el pagament anticipat.

No s'han produït situacions que hagin atorgat al creditor el dret a reclamar el pagament anticipat.

- d) Derivats financers que al tancament de l'exercici siguin passius als quals no s'apliqui la comptabilitat de cobertures, indicant els motius pels quals es manté l'instrument derivat.

No es disposen de derivats financers.

- e) Qualsevol altra informació de caràcter substantiu que afecti els passius financers.

Els passius financers a tipus fix o variable amb topalls mínim i màxim sobre el tipus d'interès que resulten els més cars en quant a diferencial de tipus respecte als passius a tipus d'interès variable no resulta beneficiós la seva amortització anticipada ja que disposen de clàusules amb penalització en cas de realitzar-se aquestes amortitzacions en situació de tipus d'interès baixos.

## **12. Cobertures comptables**

---

Informació d'aquelles operacions a les quals es d'aplicació la norma de reconeixement i valoració número 10 de Cobertures comptables, de la segona part del pla general de comptabilitat pública adaptat a la administració local, annex a la ICAL.

En el cas que existeixin cobertures comptables s'indica la descripció detallada, la justificació de la seva aplicació, el valor comptable i tantes dades que son necessàries per identificar l'instrument de cobertura.

No existeixen cobertures comptables.

### 13. Actius construïts o adquirits per a altres entitats i altres existències

Informació de cada partida de balanç sobre: circumstàncies que motiven les correccions valoratives per deteriorament de les existències, import dels costos capitalitzats si s'escau durant l'exercici, limitacions en la disponibilitat de les obres i altres existències per diverses causes i qualsevol circumstància de caràcter substantiu que afecti la titularitat, la disponibilitat o la valoració dels actius construïts o adquirits per a altres entitats i resta d'existències.

#### Existències

L'ens no treballa amb existències comercials, de matèries primeres o d'aprovisionaments ni té productes en curs o acabats ni subproductes.

#### Actius construïts o adquirits per a altres ens

Durant l'exercici només s'han realitzat operacions en dues obres per a d'altres ens públics:

37071 – Carretera d'accés al centre penitenciari del Catllar

En virtut del conveni signat amb la Generalitat de Catalunya es construeix aquesta carretera que un cop finalitzada passarà a mans de la Generalitat, la qual es compromet a abonar el finançament en venciments entre els exercicis 2015 a 2018.

No es capitalitzen costos de l'ens, ja que l'obra està adjudicada a una empresa externa.

No es coneixen limitacions en la disponibilitat de l'obra.

37072 – Expropiacions Ametlla de Mar Pla PENTA

Es realitzen les expropiacions d'aquesta obra amb finançament de la Corporació.

<b>Partida Balanç</b>	<b>Existències inicials</b>	<b>Existències finals</b>	<b>Import lliurat</b>	<b>Saldo final</b>
37071 - Carretera d'accés al centre penitenciar del Catllar	856.819,05	856.816,05	856.819,05	0,00
37072 - Expropiacions Ametlla de Mar Pla PENTA	97.770,13	115.539,31	0,00	115.539,31
<b>Total</b>	<b>954.589,18</b>	<b>972.355,36</b>	<b>856.819,05</b>	<b>115.539,31</b>



## **14. Moneda estrangera**

---

### **1. Import Global**

Informació de l'import global, a nivell de partida del balanç, dels elements d'actiu i passiu expressats en moneda estrangera.

No existeix cap partida de balanç expressada en moneda estrangera.

### **2. Import de les diferències de canvi**

En el cas que existeixin diferències de canvi s'especifica el seu import en el resultat de l'exercici, presentant per separat les que provenen de transaccions que s'han liquidat al llarg del període de les que estan vives o pendents de venciment a la data de tancament de l'exercici, a excepció de les procedents dels actius i passius financers que es valorin al valor raonable amb canvis en resultats.

## 15. Transferències, subvencions i altres ingressos i despeses

---

### 1. Transferències i subvencions rebudes

En aquest apartat s'informa de l'import i característiques de les transferències i subvencions rebudes, l'import de les quals és significatiu, així com sobre el compliment o l'incompliment de les condicions imposades per a la percepció i el gaudi de les subvencions, el criteri d'imputació a resultats i els imports imputats.

S'imputen a resultats aquelles subvencions rebudes que compleixen:

En el cas de subvencions corrents, la percepció de la subvenció és posterior a la justificació d'aquesta i es considera que no existeixen riscos de reintegrament ja que des del punt de vista de la Diputació aquesta està degudament justificada. Quan la percepció de la subvenció és prèvia a la justificació, es considera reintegrable i no s'imputarà a resultats fins la justificació.

En el cas de subvencions de capital, les subvencions s'imputen a resultats, independentment de la seva consideració prèvia com a reintegrables o no, un cop complerts tots els requeriments per la seva percepció i d'acord amb algun criteri racional segons l'actiu que financen o el passiu que eixugen.

Nom Característica	Import Rebut:		Import Reintegrable	Import No reintegrable	Quantitat imputada a Resultats: Exercici N	Quantitat imputada a Resultats: Exercici :	
	Exercici N	Exercici N - 1				Exercici N	Exercici N - 1
Conveni centres docents des. 2014	0,00	213.424,45	213.424,45	0,00	213.424,45	0,00	
Conveni centres docents 2015	0,00	857.475,14	857.475,14	0,00	857.475,14	0,00	
Danys infraestructures mpals. 2012	0,00	260.858,13	260.858,13	0,00	260.858,13	0,00	
Obra social La Caixa 2015	0,00	450.000,00	450.000,00	0,00	225.000,00	225.000,00	
AODL 2015 Dinamització laboral	0,00	19.801,07	19.801,57	0,00	0,00	0,00	
PIFE empenedoria dipta.cat 2015	0,00	28.471,14	28.471,14	0,00	28.471,14	0,00	
						<b>308</b>	

<b>Nom Característica</b>	<b>Import Rebut:</b>		<b>Import Reintegrable</b>	<b>Import No reintegrable</b>	<b>Quantitat imputada a Resultats:</b>	
	<b>Exercici N</b>	<b>Exercici N - 1</b>			<b>Exercici N</b>	<b>Exercici N - 1</b>
Danys infraestructures mpals. 2015	290.584,84	0,00	290.584,84	0,00	46.033,79	0,00
Conveni centres docents 2016	3.112.329,55	0,00	3.112.329,55	0,00	0,00	0,00
Obra social La Caixa 2016	450.000,00	0,00	450.000,00	0,00	225.000,00	0,00
SOC Singulars 2015	61.084,30	0,00	61.084,30	0,00	0,00	0,00
PIFE empenedoria dipta.cat 2016	26.608,98	0,00	26.608,98	0,00	0,00	0,00
Generalitat execució Mas d'Enric	428.633,30	0,00	0,00	428.633,30	428.633,30	0,00
Conveni escoles i conservatoris música	1.053.108,00	0,00	0,00	1.053.108,00	1.053.108,00	0,00
Conveni escoles d'art	350.762,69	0,00	0,00	350.762,69	350.762,69	0,00
<b>Total</b>	<b>5.773.111,66</b>	<b>1.830.029,93</b>	<b>5.770.638,10</b>	<b>1.832.503,99</b>	<b>3.688.766,64</b>	<b>225.000,00</b>

## 2. Transferències i subvencions concedides

Aquest punt informa sobre l'import i les característiques de les transferències i subvencions concedides, l'import de les quals és significatiu. S'han considerat significatives totes les concessions de subvencions superiors a 100.000'00 €.

<b>Nom Característica</b>	<b>NIF del perceptor Denominació del perceptor</b>	<b>Import Reintegrable Finalitat</b>	<b>Reintegraments</b>
APORTACIÓ LÍNIA DE REPARACIONS, MANTENIMENT I CONSERVACIÓ PUOSC 2016	GENERALITAT DE S0811001G CATALUNYA	1.866.229,60 Aportació 2016 PUOSC 2013-2017	0,00
CONVENI AJUNTAMENT DE TARRAGONA SUBSEUS DELS JOCS DE LA MEDITERRÀNIA	P4315000B TARRAGONA AJUNTAMENT	1.362.000,00 Remodelació de l'Estadi d'atletisme de Camp Clar	0,00
CONVENI AJUNTAMENT DE TARRAGONA SUBSEUS DELS JOCS DE LA MEDITERRÀNIA	P4315000B TARRAGONA AJUNTAMENT	1.300.000,00 Remoledació piscina municipal	0,00
CONVENI AJUNTAMENT DEL VENDRELL SUBSEUS DELS JOCS DE LA MEDITERRÀNIA	P4316500J VENDRELL EL AJUNTAMENT	1.291.735,42 Reforma i ampliació del pavelló del club d'esports	0,00
CONVENI AJUNTAMENT DE VILA-SECA SUBSEUS DELS JOCS DE LA MEDITERRÀNIA	P4317300D VILA-SECA AJUNTAMENT	1.180.839,00 Subvenció Jocs Mediterranis	0,00
CONVENI AJUNTAMENT DE REUS SUBSEUS DELS JOCS DE LA MEDITERRÀNIA	P4312500D REUS AJUNTAMENT	792.000,00 Remodelació del Pavelló Olímpic	0,00

<b>Nom Característica</b>	<b>NIF del perceptor Denominació del perceptor</b>	<b>Import Reintegrable Finalitat</b>	<b>Reintegraments</b>
CONVENI AJUNTAMENT DE CALAFELL SUBSEUS DELS JOCS DE LA MEDITERRÀNIA	P4303700A CALAFELL AJUNTAMENT	723.500,00 Rehabilitació de l'Estadi Municipal de Calafell	0,00
CONVENI AJUNTAMENT DE REUS SUBSEUS DELS JOCS DE LA MEDITERRÀNIA	P4312500D REUS AJUNTAMENT	568.000,00 Adequació i reforma de l'estadi municipal	0,00
CONVENI CONSERVATORI DE MÚSICA VILA - SECA	P4317300D VILA-SECA AJUNTAMENT	527.456,00 Conveni Conservatori Vila-seca	0,00
CONVENI AJ. DE BARBERÀ DE LA CONCA PER OBRES ESTABILITZACIÓ DEL SUBSÒL	P4302100E BARBERA DE LA CONCA AJUNTAMENT	371.305,25 Conjunt d'intervencions subsòl	0,00
CONVENI AJUNTAMENT DE SALOU SUBSEUS DELS JOCS DE LA MEDITERRÀNIA	P4318500H SALOU AJUNTAMENT	363.000,00 Sol·licitud subvenció Jocs Mediterranis Salou	0,00
PLA D'ACCIÓ MUNICIPAL 2013-16	P4315500A TORREDEMBARRA AJUNTAMENT	353.122,10 Despeses corrents 2016	0,00
CONVENI AJUNTAMENT DE REUS SUBSEUS DELS JOCS DE LA MEDITERRÀNIA	P4312500D REUS AJUNTAMENT	350.320,00 Substitució i millora del terreny Camp de futbol	0,00
PLA D'ACCIÓ MUNICIPAL 2013-2016	P4309100H MONTMELL AJUNTAMENT	271.813,00 Construcció de l'estació depuradora, accés i	0,00
CONVENI AJUNTAMENT D'ALTAFULLA SUBSEUS DELS JOCS DE LA MEDITERRÀNIA	P4301200D ALTAFULLA AJUNTAMENT	252.565,72 Urbanització Via Augusta, aparcament i altres	0,00
PLA D'ACCIÓ MUNICIPAL 2013-2016	P4310200C ELS PALLARESOS AJUNTAMENT	244.035,33 Poliesportiu dels Pallaresos 1a Fase	0,00
PLA EXTRAORDINARI D'INVERSIONS MUNICIPALS	P4313800G SANT CARLES DE LA RAPITA, AJUNTAMENT	220.749,00 Projecte coberta per a pista poliesportiva	0,00
APORTACIÓ TEATRE	P9300001F CONSORCI TEATRE	200.000,00 Aportació 2016	0,00

<b>Nom Característica</b>	<b>NIF del perceptor Denominació del perceptor</b>	<b>Import Reintegrable Finalitat</b>	<b>Reintegraments</b>
FORTUNY	FORTUNY DE REUS		
CONVENI FUNDACIÓ POPULUS ALBA (M. POBLET) PER MILLORAR AL MONESTIR	G55548630 FUNDACIO CIVIL PRIVADA POPULUS ALBA	200.000,00 CONVENI fUND. POPULUS ALBA POBLET OBRES	0,00
CONVENI AJUNTAMENT DE CAMBRILS MILLORA INFRAESTRUCTURES	P4303800I CAMBRILS, AJUNTAMENT	200.000,00 Millora d'infraestructures	0,00
CONVENI CONSELLS COMARCALS PER FUNCIONAMENT	P9300011E CONSELL COMARCAL RIBERA D'EBRE	193.445,33 A1. Assistència àmbit informàtic	0,00
CONVENI CONSELLS COMARCALS PER FUNCIONAMENT	P9300008A CONSELL COMARCAL MONTSIA	184.003,86 G1. Suport educatiu a les famílies	0,00
CONVENI AJUNTAMENT DE VALLS SUBSEUS DELS JOCS DE LA MEDITERRÀNIA	P4316300E VALLS, AJUNTAMENT	176.240,42 Millora conservació i manteniment	0,00
CONVENI CONSELLS COMARCALS PER FUNCIONAMENT	P9300002D CONSELL COMARCAL DEL TARRAGONES UNIVERSITAT ROVIRA I	170.000,00 S3. Ajuts individuals llars infants i llibres	0,00
CONVENI URV MARC SUBVENCIÓ PER DANYS EN INFRAESTRUCTURES MUNICIPALS	Q9350003A VIRGILI	160.000,00 201605: Regió del Coneixement	0,00
CONVENI CONSELLS COMARCALS PER FUNCIONAMENT	P4301400J AMPOSTA AJUNTAMENT	153.558,10 Acondicionament de varis camins	0,00
CONVENI CONSELLS COMARCALS PER FUNCIONAMENT	P9300003B CONSELL COMARCAL DEL BAIX CAMP	136.725,47 G3. Programa de suport social	0,00
PLA D'ACCIÓ MUNICIPAL 2013- 16	P4313000D RIUDECOLS AJUNTAMENT	135.202,43 Urbanització del nou carrer entre el carrer AUr.L	0,00
			<b>312</b>

<b>Nom Característica</b>	<b>NIF del perceptor Denominació del perceptor</b>	<b>Import Reintegrable Finalitat</b>	<b>Reintegraments</b>
PLA D'ACCIÓ MUNICIPAL 2013-16	P4313000D RIUDECOLS AJUNTAMENT	135.202,43 Urbanització del nou carrer entre el carrer AUr.L	0,00
CONVENI CONSELLS COMARCALS PER FUNCIONAMENT	CONSELL COMARCAL DEL P9300004J BAIX EBRE	132.849,47 G1. Programa social integral	0,00
CONVENI CONSELLS COMARCALS PROGRAMA MOBILITAT	CONSELL COMARCAL DEL P9300004J BAIX EBRE	130.900,00 Curs 20152016	0,00
CONVENI CONSELLS COMARCALS PER FUNCIONAMENT	CONSELL COMARCAL DEL P9300004J BAIX EBRE	G3. Programa promoció turística i cultural	0,00
PLA D'ACCIÓ MUNICIPAL 2013-16	P4301100F ALMOSTER AJUNTAMENT	117.091,89 Despesa corrent 2016	0,00
PLA D'ACCIÓ MUNICIPAL 2013-16	P4315000B TARRAGONA AJUNTAMENT	112.327,30 Despesa corrent 2016	0,00
CONVENI CONSELLS COMARCALS PER FUNCIONAMENT	CONSELL COMARCAL DEL P9300009I PRIORAT	S1. Serveis socials i programes de benestar social	0,00
PROGRAMA EXTR. DE SUPORT ALS CENTRES DE TITULARITAT MUNICIPAL DEL PRIMER CICLE D'EDUCACIÓ INFANTIL	VANDELLOS i L'HOSPITALET P4316400C AJUNTAMENT	VANDELLOS I L'HOSPITALET INF. SOL I VENT	0,00
CONVENI CONSELLS COMARCALS PER FUNCIONAMENT	CONSELL COMARCAL BAIX P9300006E PENEDES	A7. Actuacions informàtica i telecomunicacions	0,00
CONVENI CONSELLS COMARCALS PER FUNCIONAMENT	CONSELL COMARCAL ALT P9300005G CAMP	G1. Programes de gestió social complementaris	0,00

<b>Nom Característica</b>	<b>NIF del perceptor Denominació del perceptor</b>	<b>Import Reintegrable Finalitat</b>	<b>Reintegraments</b>
CONVENI CONSELLS COMARCALS PER FUNCIONAMENT PROGRAMA EXTR. DE SUPORT ALS CENTRES DE TITULARITAT MUNICIPAL DEL PRIMER CICLE D'EDUCACIÓ INFANTIL	P9300005G CONSELL COMARCAL ALT CAMP	101.953,49 A1. Assistència urbanístca	0,00
CONVENI CÀRITAS DIOCESANA APORTACIÓ ASSOCIACIONS DE MUNICIPIS	P4312500D REUS AJUNTAMENT R4300214F CARITAS DIOCESANA DE TARRAGONA G66436064 ASSOCIACIO CATALANA DE MUNICIPIS	100.625,00 REUS EBM EL MARFULL 100.000,00 CONVENI CARITAS 100.000,00 Aportació quota 2016	0,00 0,00 0,00
CONVENI BANC D'ALIMENTS	G43444322 FUNDACIO BANC DELS ALIMENTS COMARQUES TARRAGONA	100.000,00 CONVENI BANC DELS ALIMENTS	0,00
CONVENI COPATE MOSCA NEGRA	P4300087F CONSORCI DE POLITIQUES AMBIENTALS DE LES TERRES DE L'EBRE	100.000,00 2016 Conveni COPATE Mosca negra	0,00
CONVENI ENTITAT EL CENTRE PER OBRES A L'EDIFICI	G43080597 EL CENTRE DE LLORENÇ DEL PENEDES	100.000,00 CONVENI EL CENTRE	0,00
CONVENI CONSELLS COMARCALS PROGRAMES INVERSIONS	P9300002D CONSELL COMARCAL DEL TARRAGONES	100.000,00 I2. Millora xarxa de camins	0,00
<b>Total</b>		<b>15.937.222,14</b>	<b>0,00</b>



### **3. Qualsevol circumstància de caràcter substantiu**

En el cas d'existir qualsevol circumstància de caràcter substantiu que afecti als ingressos o a les despeses de l'entitat, s'indica en aquest apartat. En particular, en el cas que l'entitat hagi construït o adquirit actius per altres ens públics, s'informa dels ingressos associats al contracte o acord de construcció o adquisició, l'import del qual sigui significatiu, indicant almenys l'import i característiques, així com el compliment o incompliment de les condicions imposades per a la seva obtenció.

Sense res substantiu a informar.

## 16. Provisions i contingències

---

1. Per cada provisió reconeguda en el balanç, tret de les relatives a avals i altres garanties concedides, s'informa de:

a) Moviments de cada epígraf del balanç durant l'exercici, referit a les provisions i contingències.

<b>Epígraf Balanç</b>	<b>Saldo inicial provisions</b>	<b>Augments provisions</b>	<b>Disminucions provisions</b>	<b>Saldo final provisions</b>
Deteriorament de valor de crèdits. Operacions de gestió	804.853,20	898.493,64	804.853,20	898.493,64
Provisió a curt termini per a transferències i subvencions	25.742.155,70	29.467.595,11	25.742.155,70	29.467.595,11
<b>Total</b>	<b>26.547.008,90</b>	<b>30.366.088,75</b>	<b>26.547.008,90</b>	<b>30.366.088,75</b>

b) Altra informació referida a les provisions que permeti identificar-les.

Les dues provisions són d'origen legal i el seu càlcul està justificat a les normes de reconeixement i valoració.

Pel que fa a la provisió per subvencions i transferències concedides, el seu càlcul es realitza cada fi d'exercici d'acord amb el que s'indica a continuació:

La norma de reconeixement i valoració número 18 de l'Ordre núm. HAP/1781/2013, de 20 de setembre, estableix que, en relació amb les transferències i subvencions concedides, quan al tancament de l'exercici estigui pendent el compliment d'alguna de les condicions establertes per a la seva percepció, però no hi hagi dubtes raonables sobre el seu futur compliment, s'ha de dotar una provisió pels corresponents imports, amb la finalitat de reflectir la despesa.

S'entén que no hi ha dubtes raonables sobre el seu compliment quan s'ha presentat la justificació de la subvenció. No obstant això, no hi ha cap mecanisme per poder saber quan s'ha presentat una justificació. Per tal de fer un càlcul aproximat s'ha tingut en compte el percentatge de subvencions justificades dels tres darrers exercicis del capítol 4 i del capítol 7:

	2013	2014	2015	2016
<b>Capítol 4</b>				
Despeses compromeses	40.674.563,29	48.242.502,56	49.502.559,82	50.377.676,61
ORN	26.441.462,22	31.842.976,52	33.534.703,93	30.958.323,28
<b>Pendent de justificar</b>	<b>14.233.101,07</b>	<b>16.399.526,04</b>	<b>15.967.855,89</b>	<b>19.419.353,33</b>
ORN 02 de l'exercici següent	12.500.785,63	15.610.516,81	14.458.571,71	
<b>% de justificació</b>	<b>88%</b>	<b>95%</b>	<b>91%</b>	

	2013	2014	2015	2016
<b>Capítol 7</b>				
Despeses compromeses	31.889.289,21	41.857.427,62	44.984.722,08	41.417.208,35
ORN	9.429.103,68	10.567.469,61	16.965.421,98	14.419.586,53
<b>Pendent de justificar</b>	<b>22.460.185,53</b>	<b>31.289.958,01</b>	<b>28.019.300,10</b>	<b>26.997.621,82</b>
ORN 02 de l'exercici següent	8.440.995,40	13.662.947,07	13.848.098,98	
<b>% de justificació</b>	<b>38%</b>	<b>44%</b>	<b>49%</b>	

A partir dels percentatges de justificació de cada un dels exercicis s'ha calculat la mitjana:

Capítol 4			
Exercici	2013	2014	2015
% Justificacions	88%	95%	91%
Mitjana (%)	91'19%		

Capítol 7			
Exercici	2013	2014	2015
% Justificacions	38%	44%	49%
Mitjana (%)	43'56%		

Finalment, la mitjana dels percentatges s'ha aplicat a l'import pendent de justificar a 31/12 i el resultat obtingut ha estat el següent:

Capítol	Import pendent de justificar	Mitjana (%)	Provisió
Capítol 4	19.419.353'33 €	91'19%	17.708.235'18
Capítol 7	26.997.621'82	43'56%	11.759.359'93
<b>Total</b>			<b>29.467.595'11</b>

Aquest mètode presenta una limitació: les "ORN 02 de l'exercici següent", és a dir, l'import justificat durant l'any següent, poden incloure subvencions concedides a la subpartida 02, les quals no s'haurien de tenir en compte per al càlcul de la provisió.

- Per cada tipus de passiu contingent les dades necessàries per descriure'ls com: la naturalesa, evolució previsible, els motius en el cas que no s'hagin pogut valorar i per tant registrar-se en el balanç.

No hi ha passius contingents.

- Per cada tipus d'actiu contingent, informació sobre la seva naturalesa i l'evolució previsible, així com els factors dels quals depèn.

No hi ha actius contingents.

## 17. Informació sobre medi ambient

### 1. Obligacions reconegudes

En aquest apartat s'informa sobre les obligacions reconegudes en l'exercici amb càrrec a cada grup de programes de la política despesa 17 'Medi ambient'.

#### SITUACIÓ DE DESPESES. PRESSUPOST D'EXERCICI CORRENT fins 31/12/2016

Situació del pressupost de despeses. Simplificat (Per Programa: Àrea despesa + Polítiques de despesa + Grups de programes)

Prog.	Descripció	Crèdits definitius	Crèdits disponibles	Saldos retencions + autoritzacions	Saldos compromesos	Obligacions reconegudes netes	Pagaments ordenats	Pagaments totals	Reintegraments	Pagaments líquids	Total pendent de pagament
170	Administració general del medi ambient.	1.396.049,11	312.626,27	58.174,60	440.534,74	584.713,50	584.713,50	578.058,50	0,00	578.058,50	6.655,00
171	Parcs i jardins.	123.603,99	44.001,09	0,00	16.136,99	63.465,91	63.465,91	63.465,91	0,00	63.465,91	0,00
172	Protecció i millora del medi ambient.	1.237.196,72	71.013,17	29.835,39	619.362,32	516.985,84	516.985,84	510.645,44	0,00	510.645,44	6.340,40
17	<b>Medi ambient.</b>	<b>2.756.849,82</b>	<b>427.640,53</b>	<b>88.009,99</b>	<b>1.076.034,05</b>	<b>1.165.165,25</b>	<b>1.165.165,25</b>	<b>1.152.169,85</b>	<b>0,00</b>	<b>1.152.169,85</b>	<b>12.995,40</b>
1	<b>SERVEIS PÚBLICS BÀSICS.</b>	<b>2.756.849,82</b>	<b>427.640,53</b>	<b>88.009,99</b>	<b>1.076.034,05</b>	<b>1.165.165,25</b>	<b>1.165.165,25</b>	<b>1.152.169,85</b>	<b>0,00</b>	<b>1.152.169,85</b>	<b>12.995,40</b>
	<b>TOTAL</b>	<b>2.756.849,82</b>	<b>427.640,53</b>	<b>88.009,99</b>	<b>1.076.034,05</b>	<b>1.165.165,25</b>	<b>1.165.165,25</b>	<b>1.152.169,85</b>	<b>0,00</b>	<b>1.152.169,85</b>	<b>12.995,40</b>

**2. Import beneficis fiscals per raons mediambientals**

En aquest punt s'informa de l'import dels beneficis fiscals per raons mediambientals que afecten als tributs propis.

<u>Econòmica d'ingressos</u>	<u>Import</u>
<b>Total</b>	<b>0,00</b>

## 18. Actius en estat de venda

---

En el cas que l'entitat tingui actius en estat de venda amb un import significatiu, es facilita una descripció detallada dels mateixos i el seu import.

<u>Descripció d'actius en estat de venda</u>	<u>Import</u>
<b>Total</b>	<b>0,00</b>

## 19. Presentació per activitats del compte del resultat econòmic patrimonial

L'entitat presenta el compte del resultat econòmic patrimonial classificant les despeses econòmiques incloses per activitats.

Despeses (Grup de Programa)	Pressupostari: Exercici corrent	No Pressupostari: Exercici corrent	Total: Exercici corrent	Pressupostari: Exercici anterior	No Pressupostari: Exercici anterior	Total: Exercici anterior
011 Deute públic.	318.438,38	38.693,29	357.131,67	476.523,04	55.655,27	532.178,31
132 Seguretat i ordre públic.	0,00	0,00	0,00	0,00	0,00	0,00
150 Administració general d'habitatge i urbanisme.	1.292.946,78	157.105,32	1.450.052,10	1.502.264,56	175.456,22	1.677.720,78
151 Urbanisme: planejament, gestió, execució i disciplina urbanística.	375.797,36	45.662,95	421.460,31	58.310,02	6.810,29	65.120,31
152 Habitatge.	0,00	0,00	0,00	0,00	0,00	0,00
153 Vies públiques.	0,00	0,00	0,00	180.891,65	21.127,15	202.018,80
161 Proveïment domiciliari d'aigua potable.	0,00	0,00	0,00	0,00	0,00	0,00
170 Administració general del medi ambient.	584.713,50	71.048,25	655.761,75	540.571,47	63.135,77	603.707,24
171 Parcs i jardins.	63.465,91	7.711,71	71.177,62	151.881,19	17.738,89	169.620,08
172 Protecció i millora del medi ambient.	516.985,84	62.818,69	579.804,53	221.872,02	25.913,43	247.785,45
211 Pensions.	0,00	0,00	0,00	0,00	0,00	0,00
221 Altres prestacions econòmiques a favor d'empleats.	571.144,52	69.399,49	640.544,01	528.696,76	61.748,87	590.445,63



<b>Despeses (Grup de Programa)</b>	<b>Pressupostari: Exercici corrent</b>	<b>No Pressupostari: Total: Exercici Exercici corrent corrent</b>		<b>Pressupostari: Exercici anterior</b>	<b>No Pressupostari: Total: Exercici Exercici anterior anterior</b>	
231 Assistència social primària.	275.101,12	33.427,40	308.528,52	267.207,49	31.208,36	298.415,85
241 Foment de l'ocupació.	2.232.942,55	271.323,74	2.504.266,29	2.246.484,83	262.377,05	2.508.861,88
311 Protecció de la salubritat pública.	2.718.183,22	330.285,10	3.048.468,32	2.627.271,05	470.303,91	3.097.574,96
312 Hospitals, serveis assistencials i centres de salut.	398.409,80	48.410,58	446.820,38	530.112,96	61.914,27	592.027,23
320 Administració general d'educació.	497.235,52	60.418,84	557.654,36	357.181,75	41.716,86	398.898,61
321 Creació de centres docents d'ensenyament preescolar i primària.	0,00	0,00	0,00	242.793,63	28.356,96	271.150,59
322 Creació de centres docents d'ensenyament secundari.	0,00	0,00	0,00	0,00	0,00	0,00
323 Funcionament de centres docents d'ensenyament preescolar i primària i educació especial.	5.545.975,10	673.888,69	6.219.863,79	5.510.467,72	643.592,26	6.154.059,98
324 Funcionament de centres docents d'ensenyament secundari.	9.514.243,65	1.156.071,04	10.670.314,69	9.902.278,92	1.156.531,61	11.058.810,53
326 Serveis complementaris d'educació	1.011.988,04	122.966,17	1.134.954,21	823.634,70	96.195,99	919.830,69
330 Administració general de cultura.	1.532.742,27	186.242,76	1.718.985,03	1.716.815,30	200.514,57	1.917.329,87
332 Biblioteques i arxius.	58.087,37	7.058,17	65.145,54	52.792,97	6.165,93	58.958,90
333 Equipaments culturals i museus.	1.147.480,70	139.429,81	1.286.910,51	664.593,42	77.620,85	742.214,27
334 Promoció cultural.	3.544.253,29	430.660,46	3.974.913,75	3.514.898,26	410.520,75	3.925.419,01
336 Protecció i gestió del patrimoni historicoartístic.	121.204,94	14.727,55	135.932,49	657.218,78	76.759,53	733.978,31
337 Instal·lacions d'ocupació del temps lliure	41.752,87	5.073,37	46.826,24	101.637,50	11.870,70	113.508,20
338 Festes populars i celebracions.	1.591,52	193,38	1.784,90	180.643,93	21.098,22	201.742,15
341 Promoció i foment de l'esport.	313.805,49	38.130,35	351.935,84	483.170,30	56.431,63	539.601,93
342 Instal·lacions esportives.	131.296,67	15.953,79	147.250,46	0,00	0,00	0,00

<b>Despeses (Grup de Programa)</b>	<b>Pressupostari: Exercici corrent</b>	<b>No Pressupostari: Total: Exercici Exercici corrent corrent</b>		<b>Pressupostari: Exercici anterior</b>	<b>No Pressupostari: Total: Exercici Exercici anterior anterior</b>	
415 Protecció i desenvolupament dels recursos pesquers.	0,00	0,00	0,00	0,00	0,00	0,00
419 Altres actuacions en agricultura, ramaderia i pesca.	34.000,00	4.131,32	38.131,32	29.000,00	3.387,04	32.387,04
425 Energia.	0,00	0,00	0,00	0,00	0,00	0,00
431 Comerç.	0,00	0,00	0,00	0,00	0,00	0,00
432 Informació i promoció turística.	5.182.900,00	629.771,62	5.812.671,62	4.000.000,00	467.177,96	4.467.177,96
433 Desenvolupament empresarial.	0,00	0,00	0,00	0,00	0,00	0,00
439 Altres actuacions sectorials.	285.750,66	34.721,42	320.472,08	10.000,00	1.167,94	11.167,94
440 Administració general del transport.	484,00	58,81	542,81	484,00	56,53	540,53
441 Transport de viatgers.	0,00	0,00	0,00	0,00	0,00	0,00
450 Administració general d'infraestructures.	1.423.699,81	172.993,06	1.596.692,87	4.887.746,18	570.861,82	5.458.608,00
453 Carreteres.	7.290.611,42	885.878,59	8.176.490,01	3.501.755,90	408.985,79	3.910.741,69
454 Camins veïnals.	85.332,01	10.368,65	95.700,66	478.244,48	55.856,32	534.100,80
459 Altres infraestructures.	5.074,87	616,64	5.691,51	0,00	0,00	0,00
462 Recerca i estudis relacionats amb els serveis públics.	434.828,60	52.835,81	487.664,41	441.208,56	51.530,73	492.739,29
463 Recerca científica, tècnica i aplicada.	327.500,00	39.794,36	367.294,36	300.000,00	35.038,35	335.038,35
491 Societat de la informació.	665.735,11	80.893,14	746.628,25	41.624,76	4.861,54	46.486,30
912 Òrgans de govern.	2.324.968,93	282.505,82	2.607.474,75	2.210.855,47	258.215,74	2.469.071,21
920 Administració general.	14.971.739,96	1.819.208,72	16.790.948,68	15.386.998,39	1.797.116,62	17.184.115,01
922 Coordinació i organització institucional de les entitats locals.	3.560.514,05	432.636,30	3.993.150,35	4.042.961,40	472.195,61	4.515.157,01
923 Informació bàsica i estadística.	93.947,71	11.415,54	105.363,25	0,00	0,00	0,00

<b>Despeses (Grup de Programa)</b>	<b>Pressupostari: Exercici corrent</b>	<b>No Pressupostari: Exercici corrent</b>	<b>Total: Exercici corrent</b>	<b>Pressupostari: Exercici anterior</b>	<b>No Pressupostari: Exercici anterior</b>	<b>Total: Exercici anterior</b>
925 Atenció als ciutadans.	0,00	0,00	0,00	0,00	0,00	0,00
926 Comunicacions internes.	5.803,16	705,14	6.508,30	39.665,30	4.632,69	44.297,99
929 Imprevistos, situacions transitòries i contingències d'execució.	0,00	0,00	0,00	0,00	0,00	0,00
931 Política econòmica i fiscal.	1.239.552,40	150.617,40	1.390.169,80	1.162.999,03	135.831,88	1.298.830,91
932 Gestió del sistema tributari.	73.081,74	8.880,13	81.961,87	126.152,77	14.733,95	140.886,72
933 Gestió del patrimoni.	777.792,98	94.509,24	872.302,22	767.243,60	89.609,82	856.853,42
934 Gestió del deute i de la tresoreria.	487.210,60	59.200,72	546.411,32	488.337,53	57.035,13	545.372,66
942 Transferències a entitats locals territorials.	16.916.934,05	2.055.568,29	18.972.502,34	21.919.668,35	2.560.096,47	24.479.764,82
943 Transferències a altres entitats locals.	9.850.224,72	1.196.895,93	11.047.120,65	10.464.396,79	1.222.183,88	11.686.580,67
<b>Total</b>	<b>98.847.473,19</b>	<b>12.010.907,55</b>	<b>110.858.380,74</b>	<b>103.839.556,73</b>	<b>12.291.341,15</b>	<b>116.130.897,88</b>

<b>Ingressos</b>	<b>Exercici actual</b>	<b>Exercici anterior</b>
Ingressos de gestió ordinària	132.051.732,37	129.093.575,66
Ingressos financers	1.379.073,22	2.051.459,22
Altres ingressos	285.324,07	236.228,37
<b>Total</b>	<b>133.716.129,66</b>	<b>131.381.263,25</b>

## **20. Operacions per administració de recursos a compte d'altres ens públics**

---

L'entitat no realitza operacions d'administració de recursos a compte d'altres ens públics.

## 21. Operacions no pressupostàries de tresoreria

Informació sobre les operacions no pressupostàries de tresoreria que comprenen les operacions efectuades durant l'exercici i que donen lloc al naixement o extinció de:

- Deutors i creditors que no s'imputen al pressupost de l'entitat, ni en el moment del seu naixement ni en el del seu venciment
- Partides representatives de cobraments i pagaments pendents d'aplicació definitiva, tant per operacions pressupostàries com no pressupostàries

### 1. Estat de deutors no pressupostaris

#### OPERACIONES NO PRESUP. DE TESORERÍA. ESTADO DE DEUDORES NO PRESUPUESTARIOS a 31/12/2016

##### DEUTORS a 31/12/2016

Concepte								
Compte	Codi	Descripció	Saldo a 1 de gener	Modificacions saldo inicial	Càrrecs realitzats en l'exercici	Total deutors	Abonaments realitzats en l'exercici	Deutors pendents de cobrament a 31/12/2016
440	440	Deutors per IVA transferit.	12.478,03	-19,53	188.349,43	200.807,93	188.844,60	11.963,33
<b>440</b>			<b>12.478,03</b>	<b>-19,53</b>	<b>188.349,43</b>	<b>200.807,93</b>	<b>188.844,60</b>	<b>11.963,33</b>
442	4420	BASE deutor per servei de recaptació	19.327,00	0,00	4.650.496,51	4.669.823,51	4.654.015,55	15.807,96

## OPERACIONES NO PRESUP. DE TESORERÍA. ESTADO DE DEUDORES NO PRESUPUESTARIOS a 31/12/2016

### DEUTORS a 31/12/2016

		Concepte						
Compte	Codi	Descripció	Saldo a 1 de gener	Modificacions saldo inicial	Càrrecs realitzats en l'exercici	Total deutors	Abonaments realitzats en l'exercici	Deutors pendents de cobrament a 31/12/2016
<b>442</b>			<b>19.327,00</b>	<b>0,00</b>	<b>4.650.496,51</b>	<b>4.669.823,51</b>	<b>4.654.015,55</b>	<b>15.807,96</b>
449	44900	Acomptes de tresoreria al personal	0,00	0,00	35.493,97	35.493,97	35.493,97	0,00
449	44901	Bestretes al personal (Dues mesades)	521.430,00	0,00	405.161,00	926.591,00	534.597,31	391.993,69
449	44902	Ajustos per excés nòmines personal	11.654,56	0,00	3.010,42	14.664,98	-1.339,98	16.004,96
449	44910	BASE	161.784,38	0,00	862.951,52	1.024.735,90	162.810,46	861.925,44
449	44914	Patronat de Turisme	0,00	0,00	56.907,67	56.907,67	28.083,81	28.823,86
449	4492	Dipòsits constituïts	32.666,00	0,00	1.476,11	34.142,11	300,00	33.842,11
449	44932	Pacte de Santes Creus - Deute Ajuntament d'Alcanar	0,00	0,00	2.865,33	2.865,33	0,00	2.865,33
449	4498	Drets a cobrar no pressupostaris	0,00	0,00	132.939,65	132.939,65	132.939,65	0,00
449	4499	Altres deutors no pressupostaris	1.620,54	0,00	0,00	1.620,54	0,00	1.620,54
<b>449</b>			<b>729.155,48</b>	<b>0,00</b>	<b>1.500.805,67</b>	<b>2.229.961,15</b>	<b>892.885,22</b>	<b>1.337.075,93</b>
470	47000	Hisenda pública, deutora per IVA	156.780,95	0,00	0,00	156.780,95	46.030,08	110.750,87
<b>470</b>			<b>156.780,95</b>	<b>0,00</b>	<b>0,00</b>	<b>156.780,95</b>	<b>46.030,08</b>	<b>110.750,87</b>
472	4720	IVA suportat	0,00	0,00	55.483,29	55.483,29	55.483,29	0,00
<b>472</b>			<b>0,00</b>	<b>0,00</b>	<b>55.483,29</b>	<b>55.483,29</b>	<b>55.483,29</b>	<b>0,00</b>
		<b>TOTAL</b>	<b>917.741,46</b>	<b>-19,53</b>	<b>6.395.134,90</b>	<b>7.312.856,83</b>	<b>5.837.258,74</b>	<b>1.475.598,09</b>

## 2. Estat de creditors no pressupostaris

### OPERACIONS NO PRESSUP. DE TRESORERIA. ESTAT DE CREDITORS NO PRESSUP. a 31/12/2016

#### CREDITORS a 31/12/2016

		Concepte						
Compte	Codi	Descripció	Saldo a 1 de gener	Modificacions saldo inicial	Abonaments realitzats en l'exercici	Total creditors	Càrrecs realitzats en l'exercici	Creditors pdts. de pagament a 31/12/2016
410	410	Creditors per IVA suportat.	7.889,95	0,00	55.483,29	63.373,24	60.272,89	3.100,35
<b>410</b>			<b>7.889,95</b>	<b>0,00</b>	<b>55.483,29</b>	<b>63.373,24</b>	<b>60.272,89</b>	<b>3.100,35</b>
419	41900	Dipòsits rebuts Fernando Castellanos Xirau	138.599,89	0,00	40.000,00	178.599,89	0,00	178.599,89
419	41901	Caixa General de Dipòsits	229.715,20	0,00	19.421,29	249.136,49	5.882,24	243.254,25
419	41902	Aportacions i donatius per nòmina treballadors	0,00	0,00	1.100,00	1.100,00	0,00	1.100,00
419	4190300	Pacte de Santes Creus	3.059,15	0,00	0,00	3.059,15	3.059,15	0,00
419	4190302	Dissolució Consorci del Camp	2.340,68	0,00	6,23	2.346,91	55,00	2.291,91
419	4190303	C.C. Baix Camp Import menjador indegut	64.325,00	0,00	0,00	64.325,00	64.325,00	0,00
419	419040	Generalitat de Catalunya creditora per dissolució Savinosa	76.054,50	0,00	0,00	76.054,50	0,00	76.054,50
419	419041	Ajuntament de Tarragona creditor per dissolució Savinosa	18.511,30	0,00	0,00	18.511,30	0,00	18.511,30
419	41906	Retenció judicial d'havers	0,00	0,00	27.323,54	27.323,54	26.631,39	692,15
419	41908	Pla de pensions	118,41	0,00	0,00	118,41	0,00	118,41
419	41909	Quotes sindicals	0,00	0,00	538,20	538,20	538,20	0,00

## OPERACIONS NO PRESSUP. DE TRESORERIA. ESTAT DE CREDITORS NO PRESSUP. a 31/12/2016

### CREDITORS a 31/12/2016

Concepte								
Compte	Codi	Descripció	Saldo a 1 de gener	Modificacions saldo inicial	Abonaments realitzats en l'exercici	Total creditors	Càrrecs realitzats en l'exercici	Creditors pnts. de pagament a 31/12/2016
419	4191	Diputació de Tarragona per servei de tresoreria	28.072,07	0,00	0,00	28.072,07	28.072,07	0,00
419	4192	Fiances rebudes a curt termini	361.501,97	0,00	69.136,81	430.638,78	45.805,32	384.833,46
419	4194	Formalització d'IVA intracomunitari i d'inversió del subjecte passiu	0,00	0,00	219.152,38	219.152,38	219.152,38	0,00
419	4195	Formalització de bestretes de caixa fixa	6.019,32	0,00	1.903,10	7.922,42	6.019,32	1.903,10
419	41971	Estat-Deute excés participació 2008 aportació sanitària	171.160,63	0,00	0,00	171.160,63	10.697,52	160.463,11
419	41972	Estat-Deute excés participació 2009 aportació sanitària	751.592,93	0,00	0,00	751.592,93	46.974,60	704.618,33
419	4198	Creditors no pressupostaris per ordres de pagament en curs	2.463,26	0,00	437.772,03	440.235,29	438.557,77	1.677,52
419	41990	Transferències bancàries pendents de formalitzar BBVA -CX	0,00	0,00	55.522.469,18	55.522.469,18	55.522.469,18	0,00
419	41991	Xecs bancaris pendents de formalitzar	0,00	0,00	578.808,91	578.808,91	577.958,91	850,00
419	41992	Transferències bancàries pendents de formalitzar COMPTE LA CAIXA	0,00	0,00	27.533.751,94	27.533.751,94	27.533.751,94	0,00
419	41993	Transferències bancàries pendents de formalitzar COMPTE BBVA	0,00	0,00	185.645,14	185.645,14	185.645,14	0,00
419	41994	Préstecs formalitzats amb sortida de caixa posterior	0,00	0,00	138.004,72	138.004,72	0,00	138.004,72
419	41997	RDL8_2013 a compensar Generalitat	0,00	0,00	7.405,66	7.405,66	7.405,66	0,00
419	41998	Altres formalitzacions diverses	0,00	0,00	135.230,82	135.230,82	135.230,82	0,00
419	41999	Altres creditors no pressupostaris	368.541,33	0,00	0,00	368.541,33	0,00	368.541,33
<b>419</b>			<b>2.222.075,64</b>	<b>0,00</b>	<b>84.917.669,95</b>	<b>87.139.745,59</b>	<b>84.858.231,61</b>	<b>2.281.513,98</b>
475	4750	Hisenda pública, creditor per IVA.	11.872,52	0,00	132.846,61	144.719,13	46.030,08	98.689,05
475	47510	Hisenda pública, creditora per IRPF -Personal-	748.014,76	0,00	5.925.636,16	6.673.650,92	5.890.230,66	783.420,26



## OPERACIONS NO PRESSUP. DE TRESORERIA. ESTAT DE CREDITORS NO PRESSUP. a 31/12/2016

### CREDITORS a 31/12/2016

		Concepte						
Compte	Codi	Descripció	Saldo a 1 de gener	Modificacions saldo inicial	Abonaments realitzats en l'exercici	Total creditors	Càrrecs realitzats en l'exercici	Creditors ppts. de pagament a 31/12/2016
475	47511	Hisenda pública, creditora per IRPF -Professionals-	8.852,98	0,00	55.827,15	64.680,13	59.122,39	5.557,74
475	47512	Hisenda pública, creditora per IRPF -Lloguers-	1.238,49	0,00	8.542,05	9.780,54	8.554,29	1.226,25
475	47513	Hisenda pública, creditora per IRPF -Personal en espècie-	288,46	0,00	2.414,28	2.702,74	2.997,21	-294,47
<b>475</b>			<b>770.267,21</b>	<b>0,00</b>	<b>6.125.266,25</b>	<b>6.895.533,46</b>	<b>6.006.934,63</b>	<b>888.598,83</b>
476	4760	Seguretat Social	841.205,24	0,00	10.750.009,46	11.591.214,70	10.755.560,81	835.653,89
<b>476</b>			<b>841.205,24</b>	<b>0,00</b>	<b>10.750.009,46</b>	<b>11.591.214,70</b>	<b>10.755.560,81</b>	<b>835.653,89</b>
477	4770	IVA transferit	0,00	-19,53	64.814,58	64.795,05	64.795,05	0,00
477	4771	Hisenda Pública IVA Intracomunitari	0,00	0,00	95.617,53	95.617,53	95.617,53	0,00
477	4772	IVA Inversió subjecte passiu	0,00	0,00	27.917,32	27.917,32	27.917,32	0,00
<b>477</b>			<b>0,00</b>	<b>-19,53</b>	<b>188.349,43</b>	<b>188.329,90</b>	<b>188.329,90</b>	<b>0,00</b>
		<b>TOTAL</b>	<b>3.841.438,04</b>	<b>-19,53</b>	<b>102.036.778,38</b>	<b>105.878.196,89</b>	<b>101.869.329,84</b>	<b>4.008.867,05</b>

### 3. Estat de partides pendents d'aplicació

#### a) Cobraments pendents d'aplicació

## OPERACIONS NO PRESSUP. DE TRESORERIA. COBRAMENTS PENDENTS D'APLICACIÓ a 31/12/2016

### PARTIDES PENDENTS D'APLICACIÓ. COBRAMENTS PDTS. D'APLICACIÓ a 31/12/2016

Concepte								
Compte	Codi	Descripció	Cobraments pdts. d'aplicació a 1 de gener	Modificacions saldo inicial	Cobraments realitzats en l'exercici	Total cobraments pdts. aplicació	Cobraments aplicats en l'exercici	Cobraments pdts. d'aplicació a 31/12/2016
554	554201	BBVA- CX Compte operatiu 6379	196,20	0,00	25.798.906,05	25.799.102,25	25.669.496,09	129.606,16
554	554202	BBVA-CX Compte Internet 6423	0,00	0,00	3.657,96	3.657,96	3.301,95	356,01
554	554203	Compte corrent BOP 6324	0,00	0,00	185.860,21	185.860,21	185.728,21	132,00
554	554208	Caixa de Pensions 0078	0,00	0,00	450.257,40	450.257,40	450.062,40	195,00
554	554219	BBVA 1158	0,00	0,00	113.865.578,67	113.865.578,67	113.865.578,67	0,00
554	554361	Conservatori Tarragona restringit cobraments 8651	0,00	0,00	226.203,15	226.203,15	226.203,15	0,00
554	554362	Conservatori Reus restringit cobraments 8724	0,00	0,00	178.441,91	178.441,91	178.441,91	0,00
554	554363	Conservatori Tortosa restringit cobraments 8896	963,50	0,00	162.994,62	163.958,12	163.958,12	0,00
554	554365	EAD Tarragona restringit cobraments 8969	0,00	0,00	125.273,51	125.273,51	125.273,51	0,00
554	554366	EAD Reus restringit cobraments 9084	0,00	0,00	50.337,29	50.337,29	50.337,29	0,00
554	554367	EAD Tortosa restringit cobraments 9157	0,00	0,00	36.698,77	36.698,77	36.698,77	0,00

## OPERACIONS NO PRESSUP. DE TRESORERIA. COBRAMENTS PENDENTS D'APLICACIÓ a 31/12/2016

### PARTIDES PENDENTS D'APLICACIÓ. COBRAMENTS PDTS. D'APLICACIÓ a 31/12/2016

		Concepte						
Compte	Codi	Descripció	Cobraments pdts. d'aplicació a 1 de gener	Modificacions saldo inicial	Cobraments realitzats en l'exercici	Total cobraments pdts. aplicació	Cobraments aplicats en l'exercici	Cobraments pdts. d'aplicació a 31/12/2016
554	5546	Caixa	0,00	0,00	1.685,07	1.685,07	1.685,07	0,00
<b>554</b>			<b>1.159,70</b>	<b>0,00</b>	<b>141.085.894,61</b>	<b>141.087.054,31</b>	<b>140.956.765,14</b>	<b>130.289,17</b>
		<b>TOTAL</b>	<b>1.159,70</b>	<b>0,00</b>	<b>141.085.894,61</b>	<b>141.087.054,31</b>	<b>140.956.765,14</b>	<b>130.289,17</b>

b) Pagaments pendents d'aplicació

## OPERACIONS NO PRESSUP. DE TRESORERIA. PAGAMENTS PENDENTS D'APLICACIÓ a 31/12/2016

### PARTIDES PENDENTS D'APLICACIÓ. PAGAMENTS PDTS. D'APLICACIÓ a 31/12/2016

		Concepte						
Compte	Codi	Descripció	Pagaments pdts. d'aplicació a 1 de gener	Modificacions saldo inicial	Pagaments realitzats en l'exercici	Total pagaments pdts. aplicació	Pagaments aplicats en l'exercici	Pagaments pdts. aplicació a 31/12/2016
555	5550000	SOLA SERRA, JORGE SAM-2010-3523	680,00	0,00	0,00	680,00	0,00	680,00
555	5550001	SOLA SERRA, JORGE SAM-2010-280 proc. 182/2010Aj. de Castellvell c/ Imm	510,00	0,00	0,00	510,00	0,00	510,00
555	5550002	SOLA SERRA, JORGE AT-2009-5134 apel.lació contenciós E.Baixauli. Rf.	460,00	0,00	0,00	460,00	0,00	460,00
555	5550004	SOLA SERRA, JORGE SAM-AT-2007-2223 Apel.lació contenciós admt. (bufet)	430,00	0,00	0,00	430,00	0,00	430,00
555	5550005	SOLA SERRA, JORGE SAM-299/4986	36,02	0,00	0,00	36,02	0,00	36,02
555	5550007	SOLA SERRA, JORGE SAM 2010-1012-001838 contra Minerales Refractarios	460,00	0,00	0,00	460,00	0,00	460,00
555	5550101	SOLA SERRA, JORGE SAM 2010-1012-002695 1.930€ - ULLDECONA TSJC 53/11	1.930,00	0,00	0,00	1.930,00	0,00	1.930,00
555	5550102	SOLA SERRA, JORGE AT 2009-5180 460€ C-A TSJC NU'M 5 E.GONZALEZ	460,00	0,00	0,00	460,00	0,00	460,00
555	5550103	SOLA SERRA, JORGE SAM 2007-960 1400€ RECURS 71/07 SECCIÓ 5 GENERALITAT	1.400,00	0,00	0,00	1.400,00	0,00	1.400,00
555	5550104	SOLA SERRA, JORGE SAM 2006-729 1300€ RECURS 65/06 SECCIÓ 5 GENERALITAT	1.300,00	0,00	0,00	1.300,00	0,00	1.300,00
555	5550107	SOLA SERRA, JORGE AT 2011-676 460€ RECURS C-A ENRIC GONZALEZ TSJC N4	460,00	0,00	0,00	460,00	0,00	460,00
555	5550108	SOLA SERRA, JORGE AT 2011-691 420€ RECURS C-A JOSEFA ALONSO J.N4 BARNA	420,00	0,00	0,00	420,00	0,00	420,00
555	5550109	GARCIA DIAZ, PURIFICACION PROCED.4944/08 300€	300,00	0,00	0,00	300,00	0,00	300,00

## OPERACIONS NO PRESSUP. DE TRESORERIA. PAGAMENTS PENDENTS D'APLICACIÓ a 31/12/2016

### PARTIDES PENDENTS D'APLICACIÓ. PAGAMENTS PDTS. D'APLICACIÓ a 31/12/2016

Concepte								
Compte	Codi	Descripció	Pagaments pdts. d'aplicació a 1 de gener	Modificacions saldo inicial	Pagaments realitzats en l'exercici	Total pagaments pdts. aplicació	Pagaments aplicats en l'exercici	Pagaments pdts. aplicació a 31/12/2016
		DILIG.PREV.JUT.INST.N5 T						
555	5550601	SOLA SERRA, JORGE SAM 06-2552 EXPROIACIÓ 435/06	460,00	0,00	0,00	460,00	0,00	460,00
555	5550700	SOLA SERRA, JORGE SAM 2007-3395	460,00	0,00	0,00	460,00	0,00	460,00
555	5550702	GARCIA SOLSONA, MAITE SAM 2007-189 JUDICI ABREUJAT JM IGLESIAS MASALLE	200,00	0,00	0,00	200,00	0,00	200,00
555	5550703	GARCIA SOLSONA, MAITE SAM 2007-881 QUERELLA JM IGLESIAS MASALLES	200,00	0,00	0,00	200,00	0,00	200,00
555	5550706	SOLA SERRA, JORGE SAM 2007-1256 AJ VALLMOLL REC 47/2007	460,00	0,00	0,00	460,00	0,00	460,00
555	5550707	SOLA SERRA, JORGE SAM 2007-1492 AJ.ROQUETAS	480,00	0,00	0,00	480,00	0,00	480,00
555	5550801	SOLA SERRA, JORGE SAM 2007-4770	575,00	0,00	0,00	575,00	0,00	575,00
555	5550807	MARRACO ESPINÓS SAM 2008-4519	3.030,00	0,00	0,00	3.030,00	0,00	3.030,00
555	5550903	SOLA SERRA, JORGE SAM 2009-582	750,00	0,00	0,00	750,00	0,00	750,00
555	5550905	SOLA SERRA, JORGE SAM 2009-2243	140,00	0,00	0,00	140,00	0,00	140,00
555	5550906	SOLA SERRA, JORGE SAM 2009-2066	610,00	0,00	0,00	610,00	0,00	610,00
555	5550907	SORRIBES PROC. SAM 2007-243 RECURS 4165/08	480,00	0,00	0,00	480,00	0,00	480,00
555	5550999	PROVISIONS DE FONS PENDENTS DE CLASSIFICAR	2.321,56	0,00	0,00	2.321,56	0,00	2.321,56
555	5551	Domiciliats	1.044,06	0,00	30.520.701,31	30.521.745,37	30.515.797,34	5.948,03
555	5552	Préstecs	58.157,18	0,00	11.672.684,52	11.730.841,70	11.730.840,80	0,90
<b>555</b>			<b>78.213,82</b>	<b>0,00</b>	<b>42.193.385,83</b>	<b>42.271.599,65</b>	<b>42.246.638,14</b>	<b>24.961,51</b>
558	5581	Provisions de fons per a avançaments de caixa fixa pendents de justificació	0,00	0,00	69.558,50	69.558,50	69.558,50	0,00

## OPERACIONS NO PRESSUP. DE TRESORERIA. PAGAMENTS PENDENTS D'APLICACIÓ a 31/12/2016

### PARTIDES PENDENTS D'APLICACIÓ. PAGAMENTS PDTS. D'APLICACIÓ a 31/12/2016

		Concepte						
Compte	Codi	Descripció	Pagaments pdts. d'aplicació a 1 de gener	Modificacions saldo inicial	Pagaments realitzats en l'exercici	Total pagaments pdts. aplicació	Pagaments aplicats en l'exercici	Pagaments pdts. aplicació a 31/12/2016
558	5585	Lliuraments per a la reposició d'avançaments de caixa fixa pdts. de pagament	6.019,32	0,00	69.558,50	75.577,82	73.674,72	1.903,10
<b>558</b>			<b>6.019,32</b>	<b>0,00</b>	<b>139.117,00</b>	<b>145.136,32</b>	<b>143.233,22</b>	<b>1.903,10</b>
		<b>TOTAL</b>	<b>84.233,14</b>	<b>0,00</b>	<b>42.332.502,83</b>	<b>42.416.735,97</b>	<b>42.389.871,36</b>	<b>26.864,61</b>

## 22. Contractació administrativa. Procediments d'adjudicació

Informació, per tipus de contractes, sobre els imports adjudicats segons els diferents procediments establerts a la normativa vigent sobre contractació.

### CONTRACTACIÓ ADMINISTRATIVA. PROCEDIMENTS D'ADJUDICACIÓ

	PROCEDIMENT OBERT			PROCEDIMENT RESTRINGIT			PROCEDIMENT NEGOCIAT			DIÀLEG COMPETITIU	ADJUDICACIÓ DIRECTA	TOTAL
	MULTIPLIC. CRITERI	ÚNIC CRITERI	TOTAL	MULTIPLIC. CRITERI	ÚNIC CRITERI	TOTAL	AMB PUBLICITAT	SENSE PUBLICITAT	TOTAL			
D'OBRES	6.574.685,48	0,00	6.574.685,48	0,00	0,00	0,00	0,00	58.923,53	58.926,53	0,00	369.748,77	7.003.360,78
DE SUBMINISTRAMENT	1.007.330,28	664.309,90	1.671.640,18	0,00	0,00	0,00	0,00	0,00	0,00	0,00	797.816,66	2.520.776,78
PATRIMONIALS	0,00	0,00	0,00	0,00	0,00	0,00	0,00	0,00	0,00	0,00	0,00	0,00
DE GESTIÓ DE SERVEIS PÚBLICS	0,00	0,00	0,00	0,00	0,00	0,00	0,00	0,00	0,00	0,00	0,00	0,00
DE SERVEIS	797.492,65	169.600,74	967.093,39	0,00	0,00	0,00	60.500,00	128.785,41	189.285,41	0,00	922.308,21	2.929.533,92
DE CONCESSIÓ D'OBRA PÚBLICA	0,00	0,00	0,00	0,00	0,00	0,00	0,00	0,00	0,00	0,00	0,00	0,00
DE COL-LABORACIÓ ENTRE EL SECTOR PÚBLIC I EL SECTOR PRIVAT	0,00	0,00	0,00	0,00	0,00	0,00	0,00	0,00	0,00	0,00	15.112,72	0,00
DE CARÀCTER ADMINISTRATIU ESPECIAL	0,00	0,00	0,00	0,00	0,00	0,00	0,00	0,00	0,00	0,00	0,00	0,00
ALTRES	0,00	0,00	0,00	0,00	0,00	0,00	0,00	0,00	0,00	0,00	37.539,57	0,00
<b>TOTAL</b>	<b>8.379.508,41</b>	<b>833.910,64</b>	<b>9.213.419,05</b>	<b>0,00</b>	<b>0,00</b>	<b>0,00</b>	<b>60.500,00</b>	<b>187.711,94</b>	<b>248.211,94</b>	<b>0,00</b>	<b>1.928.560,39</b>	<b>12.453.671,48</b>

## 23. Valors rebuts en dipòsit

---

El resum per conceptes dels valors rebuts en dipòsit durant aquest exercici, presenta el següent detall:

### ESTAT DE VALORS REBUTS EN DIPÒSIT a 31/12/2016

Concepte							
Codi	Descripció	Saldo a 1 de Gener	Modificacions saldo inicial	Dipòsits rebuts en l'exercici	Total dipòsits rebuts	Dipòsits cancel.lats	Dip. pdt. de devol. a 31/12/2016
F05	AVALS REBUTS	3.681.516,78	0,00	1.599.179,70	5.280.696,48	1.067.083,19	4.213.613,29
	<b>TOTAL</b>	<b>3.681.516,78</b>	<b>0,00</b>	<b>1.599.179,70</b>	<b>5.280.696,48</b>	<b>1.067.083,19</b>	<b>4.213.613,29</b>



## 24. Informació pressupostaria

### 24.1. Exercici corrent

#### 1) Pressupost de despeses

##### a) Modificacions de crèdit

Les modificacions pressupostaries realitzades presenten el següent resum:

### MODIFICACIONS DE CRÈDIT. PRESSUPOST CORRENT

#### Resum General per Capítols: Capítol

Econ.	Descripció	Transferències de crèdit									Total modificacions
		Crèdits extraordinaris	Suplements de crèdit	Ampliacions de crèdit	Transferències de crèdit positives	Transferències de crèdit negatives	Incorporacions de romanents de crèdit	Crèdits generats per ingressos	Baixes per anul.lació	Ajustos per pròrroga	
1	DESPESES DE PERSONAL.	100.000,00	580.418,41	0,00	0,00	-6.000,00	0,00	132.258,45	-181.204,59	0,00	625.472,27
2	DESPESES CORRENTS EN BÉNS I SERVEIS.	215.500,00	2.804.521,26	0,00	0,00	0,00	3.939.300,54	45.825,99	-809.915,02	0,00	6.195.232,77
4	TRANSFERÈNCIES CORRENTS.	7.301.340,00	1.374.478,12	0,00	66.000,00	0,00	15.804.558,37	817.538,84	-394.700,00	0,00	24.969.215,33
5	FONS DE CONTINGÈNCIA I ALTRES IMPREVISTOS	0,00	0,00	0,00	0,00	0,00	0,00	0,00	-1.746.000,00	0,00	-1.746.000,00
6	INVERSIONS REALS.	13.637.969,22	5.449.591,47	0,00	0,00	0,00	18.303.294,09	0,00	-8.274.144,63	0,00	29.116.710,15
7	TRANSFERÈNCIES DE CAPITAL.	21.873.564,04	638.441,60	0,00	-60.000,00	0,00	29.190.164,02	0,00	-265.000,00	0,00	51.377.169,66
8	ACTIUS FINANCERS.	0,00	0,00	0,00	0,00	0,00	3.000,00	15.681.094,03	0,00	0,00	15.684.094,03
9	PASSIUS FINANCERS.	606.527,40	0,00	0,00	0,00	0,00	0,00	0,00	0,00	0,00	606.527,40
	<b>TOTAL</b>	<b>43.734.900,66</b>	<b>10.847.450,86</b>	<b>0,00</b>	<b>6.000,00</b>	<b>-6.000,00</b>	<b>67.240.317,02</b>	<b>16.676.717,31</b>	<b>-11.670.964,24</b>	<b>0,00</b>	<b>126.828.421,61</b>

## MODIFICACIONS DE CRÈDIT. PRESSUPOST CORRENT

### Resum per Àrea despesa: Àrea despesa

Prog.	Descripció	Crèdits extraordinaris	Suplements de crèdit	Ampliacions de crèdit	Transferències de crèdit			Crèdits generats per ingressos	Baixes per anul·lació	Ajustos per pròrroga	Total modificacions
					Transferències de crèdit positives	Transferències de crèdit negatives	Incorporacions de romanents de crèdit				
01	Deute públic.	606.527,40	0,00	0,00	0,00	0,00	0,00	0,00	0,00	0,00	606.527,40
<b>0</b>	<b>DEUTE PÚBLIC.</b>	<b>606.527,40</b>	<b>0,00</b>	<b>0,00</b>	<b>0,00</b>	<b>0,00</b>	<b>0,00</b>	<b>0,00</b>	<b>0,00</b>	<b>0,00</b>	<b>606.527,40</b>
13	Seguretat i mobilitat ciutadana.	0,00	0,00	0,00	0,00	0,00	50.000,00	0,00	0,00	0,00	50.000,00
15	Habitatge i urbanisme.	63.000,00	180.000,00	0,00	0,00	0,00	661.809,36	0,00	0,00	0,00	904.809,36
17	Medi ambient.	161.100,00	492.840,00	0,00	0,00	0,00	898.331,58	0,00	-144.000,00	0,00	1.408.271,58
<b>1</b>	<b>SERVEIS PÚBLICS BÀSICS.</b>	<b>224.100,00</b>	<b>672.840,00</b>	<b>0,00</b>	<b>0,00</b>	<b>0,00</b>	<b>1.610.140,94</b>	<b>0,00</b>	<b>-144.000,00</b>	<b>0,00</b>	<b>2.363.080,94</b>
23	Serveis socials i promoció social.	61.000,00	0,00	0,00	0,00	0,00	225.101,12	0,00	0,00	0,00	286.101,12
24	Foment de l'ocupació.	119.000,00	217.208,38	0,00	0,00	0,00	360.072,50	628.084,44	-65.483,88	0,00	1.258.881,44
<b>2</b>	<b>ACTUACIONS DE PROTECCIÓ I PROMOCIÓ SOCIAL.</b>	<b>180.000,00</b>	<b>217.208,38</b>	<b>0,00</b>	<b>0,00</b>	<b>0,00</b>	<b>585.173,62</b>	<b>628.084,44</b>	<b>-65.483,88</b>	<b>0,00</b>	<b>1.544.982,56</b>
31	Sanitat.	60.000,00	304.960,64	0,00	0,00	0,00	2.541.965,00	0,00	-60.000,00	0,00	2.846.925,64
32	Educació.	134.820,07	510.009,44	0,00	0,00	0,00	686.005,54	0,00	-227.807,82	0,00	1.103.027,23
33	Cultura.	607.000,00	1.062.818,62	0,00	0,00	0,00	4.263.106,91	0,00	-254.000,00	0,00	5.678.925,53
34	Esport.	9.520.564,04	150.000,00	0,00	0,00	0,00	447.509,00	0,00	0,00	0,00	10.118.073,04
<b>3</b>	<b>PRODUCCIÓ DE BÉNS PÚBLICS DE CARÀCTER PREFERENT.</b>	<b>10.322.384,11</b>	<b>2.027.788,70</b>	<b>0,00</b>	<b>0,00</b>	<b>0,00</b>	<b>7.938.586,45</b>	<b>0,00</b>	<b>-541.807,82</b>	<b>0,00</b>	<b>19.746.951,44</b>
41	Agricultura, ramaderia i pesca.	0,00	5.000,00	0,00	0,00	0,00	28.000,00	0,00	0,00	0,00	33.000,00
42	Indústria i energia.	0,00	20.000,00	0,00	0,00	0,00	0,00	0,00	0,00	0,00	20.000,00
43	Comerç, turisme i petites i mitjanes empreses.	150.300,00	114.552,68	0,00	0,00	0,00	38.000,00	73.125,00	-3.000,00	0,00	372.977,68
44	Transport públic.	25.000,00	0,00	0,00	0,00	0,00	6.000,00	0,00	0,00	0,00	31.000,00
45	Infraestructures.	13.082.287,52	4.360.960,01	0,00	0,00	0,00	19.384.820,44	294.413,84	-8.371.407,17	0,00	28.751.074,64
46	Recerca, desenvolupament i innovació.	25.000,00	80.000,00	0,00	0,00	0,00	727.592,58	0,00	0,00	0,00	832.592,58

## MODIFICACIONS DE CRÈDIT. PRESSUPOST CORRENT

### Resum per Àrea despesa: Àrea despesa

Prog.	Descripció	Crèdits extraordinaris	Suplements de crèdit	Ampliacions de crèdit	Transferències de crèdit			Crèdits generats per ingressos	Baixes per anul.lació	Ajustos per pròrroga	Total modificacions
					Transferències de crèdit positives	Transferències de crèdit negatives	Incorporacions de romanents de crèdit				
49	Altres actuacions de caràcter econòmic.	103.400,00	0,00	0,00	0,00	0,00	177.097,16	0,00	-193.400,00	0,00	87.097,16
<b>4</b>	<b>ACTUACIONS DE CARÀCTER ECONÒMIC.</b>	<b>13.385.987,52</b>	<b>4.580.512,69</b>	<b>0,00</b>	<b>0,00</b>	<b>0,00</b>	<b>20.361.510,18</b>	<b>367.538,84</b>	<b>-8.567.807,17</b>	<b>0,00</b>	<b>30.127.742,06</b>
91	Òrgans de govern.	0,00	0,00	0,00	0,00	0,00	3.900,00	0,00	0,00	0,00	3.900,00
92	Serveis de caràcter general.	525.040,00	2.573.502,17	0,00	6.000,00	-6.000,00	4.552.797,80	0,00	-2.146.865,37	0,00	5.504.474,60
93	Administració financera i tributària.	225.861,63	160.598,92	0,00	0,00	0,00	80.577,60	15.681.094,03	0,00	0,00	16.148.132,18
94	Transferències a altres administracions públiques.	18.265.000,00	615.000,00	0,00	0,00	0,00	32.107.630,43	0,00	-205.000,00	0,00	50.782.630,43
<b>9</b>	<b>ACTUACIONS DE CARÀCTER GENERAL.</b>	<b>19.015.901,63</b>	<b>3.349.101,09</b>	<b>0,00</b>	<b>6.000,00</b>	<b>-6.000,00</b>	<b>36.744.905,83</b>	<b>15.681.094,03</b>	<b>-2.351.865,37</b>	<b>0,00</b>	<b>72.439.137,21</b>
	<b>TOTAL</b>	<b>43.734.900,66</b>	<b>10.847.450,86</b>	<b>0,00</b>	<b>6.000,00</b>	<b>-6.000,00</b>	<b>67.240.317,02</b>	<b>16.676.717,31</b>	<b>-11.670.964,24</b>	<b>0,00</b>	<b>126.828.421,61</b>

## MODIFICACIONS DE CRÈDIT. PRESSUPOST CORRENT

Per Ap.Press.: Orgànica + Programa + Econòmica

Org.	Prog.	Econ.	Sp. Descripció	Transferències de crèdit						Crèdits generats per ingressos	Baixes per anul.lació	Ajustos per pròrroga	Total modificacions
				Crèdits extraordinaris	Suplements de crèdit	Ampliacions de crèdit	Transferències de crèdit positives	Transferències de crèdit negatives	Incorporacions de romanents de crèdit				
0000	912	48900	02 ASSIGNACIÓ FUNCIONAMENT GRUPS POLÍTIQS	0,00	0,00	0,00	0,00	0,00	3.900,00	0,00	0,00	0,00	3.900,00
<b>0000</b>	<b>912</b>		Òrgans de govern.	<b>0,00</b>	<b>0,00</b>	<b>0,00</b>	<b>0,00</b>	<b>0,00</b>	<b>3.900,00</b>	<b>0,00</b>	<b>0,00</b>	<b>0,00</b>	<b>3.900,00</b>
<b>0000</b>			Òrgans de Govern	<b>0,00</b>	<b>0,00</b>	<b>0,00</b>	<b>0,00</b>	<b>0,00</b>	<b>3.900,00</b>	<b>0,00</b>	<b>0,00</b>	<b>0,00</b>	<b>3.900,00</b>

## MODIFICACIONS DE CRÈDIT. PRESSUPOST CORRENT

Per Ap.Press.: Orgànica + Programa + Econòmica

Org.	Prog.	Econ.	Sp. Descripció	Transferències de crèdit					Incorporacions de romanents de crèdit	Crèdits generats per ingressos	Baixes per anul.lació	Ajustos per pròrroga	Total modificacions
				Crèdits extraordinaris	Suplements de crèdit	Ampliacions de crèdit	Transferències de crèdit positives	Transferències de crèdit negatives					
1000	920	22706	02 ESTUDIS I TREBALLS TÈCNICS	0,00	0,00	0,00	0,00	0,00	9.591,01	0,00	0,00	0,00	9.591,01
1000	920		Administració general.	0,00	0,00	0,00	0,00	0,00	9.591,01	0,00	0,00	0,00	9.591,01
1000			Administració i Gestió d'Informació Gener	0,00	0,00	0,00	0,00	0,00	9.591,01	0,00	0,00	0,00	9.591,01

## MODIFICACIONS DE CRÈDIT. PRESSUPOST CORRENT

Per Ap.Press.: Orgànica + Programa + Econòmica

Org.	Prog.	Econ.	Sp. Descripció	Transferències de crèdit						Crèdits generats per ingressos	Baixes per anul.lació	Ajustos per pròrroga	Total modificacions
				Crèdits extraordinaris	Suplements de crèdit	Ampliacions de crèdit	Transferències de crèdit positives	Transferències de crèdit negatives	Incorporacions de romanents de crèdit				
1010	132	72000	02 CONVENI COS GUÀRDIA CIVIL PER SERVEIS ALS	0,00	0,00	0,00	0,00	0,00	50.000,00	0,00	0,00	0,00	50.000,00
<b>1010</b>	<b>132</b>		<b>Seguretat i ordre públic.</b>	<b>0,00</b>	<b>0,00</b>	<b>0,00</b>	<b>0,00</b>	<b>0,00</b>	<b>50.000,00</b>	<b>0,00</b>	<b>0,00</b>	<b>0,00</b>	<b>50.000,00</b>
1010	1522	76250	02 CONVENI AJ. DE BARBERÀ DE LA CONCA PER OB	0,00	0,00	0,00	0,00	0,00	500.000,00	0,00	0,00	0,00	500.000,00
<b>1010</b>	<b>1522</b>		<b>Conservació i rehabilitació de l'edificac</b>	<b>0,00</b>	<b>0,00</b>	<b>0,00</b>	<b>0,00</b>	<b>0,00</b>	<b>500.000,00</b>	<b>0,00</b>	<b>0,00</b>	<b>0,00</b>	<b>500.000,00</b>
1010	153	76259	01 CONVENI AJUNTAMENT DE MÓRA LA NOVA OBRES	63.000,00	0,00	0,00	0,00	0,00	0,00	0,00	0,00	0,00	63.000,00
<b>1010</b>	<b>153</b>		<b>Vies públiques.</b>	<b>63.000,00</b>	<b>0,00</b>	<b>0,00</b>	<b>0,00</b>	<b>0,00</b>	<b>0,00</b>	<b>0,00</b>	<b>0,00</b>	<b>0,00</b>	<b>63.000,00</b>
1010	321	46501	02 CONVENI CONSELLS COMARCALS PER ESCOLES MU	0,00	0,00	0,00	0,00	0,00	3.311,63	0,00	0,00	0,00	3.311,63
<b>1010</b>	<b>321</b>		<b>Creació de centres docents d'ensenyament</b>	<b>0,00</b>	<b>0,00</b>	<b>0,00</b>	<b>0,00</b>	<b>0,00</b>	<b>3.311,63</b>	<b>0,00</b>	<b>0,00</b>	<b>0,00</b>	<b>3.311,63</b>
1010	326	46502	02 CONVENI C.COMARCALS PROGRAMA MOBILITAT	0,00	0,00	0,00	0,00	0,00	270.000,00	0,00	0,00	0,00	270.000,00
<b>1010</b>	<b>326</b>		<b>Serveis complementaris d'educació</b>	<b>0,00</b>	<b>0,00</b>	<b>0,00</b>	<b>0,00</b>	<b>0,00</b>	<b>270.000,00</b>	<b>0,00</b>	<b>0,00</b>	<b>0,00</b>	<b>270.000,00</b>
1010	337	76229	02 CONVENI AJUNTAMENT DE CABACES ARRANJAMENT	0,00	0,00	0,00	0,00	0,00	19.615,68	0,00	0,00	0,00	19.615,68
<b>1010</b>	<b>337</b>		<b>Instal·lacions d'ocupació del temps lliur</b>	<b>0,00</b>	<b>0,00</b>	<b>0,00</b>	<b>0,00</b>	<b>0,00</b>	<b>19.615,68</b>	<b>0,00</b>	<b>0,00</b>	<b>0,00</b>	<b>19.615,68</b>
1010	341	48963	01 CONVENI FUNDACIÓ TARRAGONA 2017 I DIPUTAC	350.000,00	0,00	0,00	0,00	0,00	0,00	0,00	0,00	0,00	350.000,00
<b>1010</b>	<b>341</b>		<b>Promoció i foment de l'esport.</b>	<b>350.000,00</b>	<b>0,00</b>	<b>0,00</b>	<b>0,00</b>	<b>0,00</b>	<b>0,00</b>	<b>0,00</b>	<b>0,00</b>	<b>0,00</b>	<b>350.000,00</b>
1010	342	76220	01 CONVENI AJUNTAMENT DE TARRAGONA SUBSEUS D	2.662.000,00	0,00	0,00	0,00	0,00	0,00	0,00	0,00	0,00	2.662.000,00
1010	342	76221	01 CONVENI AJUNTAMENT DEL VENDRELL SUBSEUS D	1.291.735,50	0,00	0,00	0,00	0,00	0,00	0,00	0,00	0,00	1.291.735,50

## MODIFICACIONS DE CRÈDIT. PRESSUPOST CORRENT

Per Ap.Press.: Orgànica + Programa + Econòmica

Org.	Prog.	Econ.	Sp. Descripció	Transferències de crèdit						Crèdits generats per ingressos	Baixes per anul.lació	Ajustos per pròrroga	Total modificacions
				Crèdits extraordinaris	Suplements de crèdit	Ampliacions de crèdit	Transferències de crèdit positives	Transferències de crèdit negatives	Incorporacions de romanents de crèdit				
1010	342	76225	01 CONVNEI AJUNTAMENT DE DELTEBRE MILLORES E	125.000,00	0,00	0,00	0,00	0,00	0,00	0,00	0,00	0,00	125.000,00
1010	342	76228	01 CONVENI AJUNTAMENT DE CAMBRILS SUBSEUS DE	87.598,25	0,00	0,00	0,00	0,00	0,00	0,00	0,00	0,00	87.598,25
1010	342	76239	01 CONVENI AJUNTAMENT DE CONSTANTÍ SUBSEUS D	96.731,27	0,00	0,00	0,00	0,00	0,00	0,00	0,00	0,00	96.731,27
1010	342	76240	01 CONVENI AJUNTAMENT DE LA SELVA DEL CAMP S	60.321,85	0,00	0,00	0,00	0,00	0,00	0,00	0,00	0,00	60.321,85
1010	342	76241	01 CONVENI AJUNTAMENT DE CALAFELL SUBSEUS DE	723.500,00	0,00	0,00	0,00	0,00	0,00	0,00	0,00	0,00	723.500,00
1010	342	76242	01 CONVENI AJUNTAMENT DE LA POBLA DE MAFUMET	242.000,00	0,00	0,00	0,00	0,00	0,00	0,00	0,00	0,00	242.000,00
1010	342	76243	01 CONVENI AJUNTAMENT DE VILA-SECA SUBSEUS D	1.180.891,45	0,00	0,00	0,00	0,00	0,00	0,00	0,00	0,00	1.180.891,45
1010	342	76244	01 CONVENI AJUNTAMENT D'ALTAFULLA SUBSEUS DE	252.565,72	0,00	0,00	0,00	0,00	0,00	0,00	0,00	0,00	252.565,72
1010	342	76245	01 CONVENI AJUNTAMENT DE SALOU SUBSEUS DELS	363.000,00	0,00	0,00	0,00	0,00	0,00	0,00	0,00	0,00	363.000,00
1010	342	76246	01 CONVENI AJUNTAMENT DE REUS SUBSEUS DELS J	1.805.320,00	0,00	0,00	0,00	0,00	0,00	0,00	0,00	0,00	1.805.320,00
1010	342	76247	01 CONVENI AJUNTAMENT DE VALLS SUBSEUS DELS	181.500,00	0,00	0,00	0,00	0,00	0,00	0,00	0,00	0,00	181.500,00
1010	342	76248	01 CONVENI AJUNTAMENT DEL MORELL SUBSEUS DEL	24.200,00	0,00	0,00	0,00	0,00	0,00	0,00	0,00	0,00	24.200,00
1010	342	76249	01 CONVENI AJUNTAMENT DE TORREDEMBARRA SUBSE	24.200,00	0,00	0,00	0,00	0,00	0,00	0,00	0,00	0,00	24.200,00
1010	342	76260	01 CONVENI AJUNTAMENT DE BELLVEI MILLORES EN	50.000,00	0,00	0,00	0,00	0,00	0,00	0,00	0,00	0,00	50.000,00
<b>1010</b>	<b>342</b>		<b>Instal·lacions esportives.</b>	<b>9.170.564,04</b>	<b>0,00</b>	<b>0,00</b>	<b>0,00</b>	<b>0,00</b>	<b>0,00</b>	<b>0,00</b>	<b>0,00</b>	<b>0,00</b>	<b>9.170.564,04</b>
1010	454	46200	01 SUBVENCIÓ PER DANYS EN INFRAESTRUCTURES M	0,00	0,00	0,00	0,00	0,00	0,00	294.413,84	0,00	0,00	294.413,84
1010	454	46200	02 SUBVENCIÓ PER DANYS EN INFRAESTRUCTURES M	0,00	0,00	0,00	0,00	0,00	143.572,83	0,00	0,00	0,00	143.572,83
<b>1010</b>	<b>454</b>		<b>Camins veïnals.</b>	<b>0,00</b>	<b>0,00</b>	<b>0,00</b>	<b>0,00</b>	<b>0,00</b>	<b>143.572,83</b>	<b>294.413,84</b>	<b>0,00</b>	<b>0,00</b>	<b>437.986,67</b>
1010	459	76200	02 FOMENT XARXA LOCAL DE GAS PETITS MUNICIPI	0,00	0,00	0,00	0,00	0,00	25.291,98	0,00	0,00	0,00	25.291,98
<b>1010</b>	<b>459</b>		<b>Altres infraestructures.</b>	<b>0,00</b>	<b>0,00</b>	<b>0,00</b>	<b>0,00</b>	<b>0,00</b>	<b>25.291,98</b>	<b>0,00</b>	<b>0,00</b>	<b>0,00</b>	<b>25.291,98</b>
1010	920	22602	02 MATERIAL INFORMATIU OBRES PAM 2013-2016	0,00	0,00	0,00	0,00	0,00	2.659,58	0,00	0,00	0,00	2.659,58
<b>1010</b>	<b>920</b>		<b>Administració general.</b>	<b>0,00</b>	<b>0,00</b>	<b>0,00</b>	<b>0,00</b>	<b>0,00</b>	<b>2.659,58</b>	<b>0,00</b>	<b>0,00</b>	<b>0,00</b>	<b>2.659,58</b>
1010	922	22706	02 ESTUDIS I TREBALLS TÈCNICS	0,00	0,00	0,00	0,00	0,00	27.169,21	0,00	0,00	0,00	27.169,21

## MODIFICACIONS DE CRÈDIT. PRESSUPOST CORRENT

Per Ap.Press.: Orgànica + Programa + Econòmica

Org.	Prog.	Econ.	Sp. Descripció	Transferències de crèdit							Crèdits generats per ingressos	Baixes per anul.lació	Ajustos per pròrroga	Total modificacions
				Crèdits extraordinaris	Suplements de crèdit	Ampliacions de crèdit	Transferències de crèdit positives	Transferències de crèdit negatives	Incorporacions de romanents de crèdit					
1010	922	48001	01 FUNDACIÓ AULA D'ALTS ESTUDIS ELECTES ACTI	37.020,00	0,00	0,00	0,00	0,00	0,00	0,00	0,00	0,00	0,00	37.020,00
1010	922	48100	01 PROJECTES ASSOCIACIÓ CATALANA DE MUNICIPI	37.020,00	0,00	0,00	0,00	0,00	0,00	0,00	0,00	0,00	0,00	37.020,00
1010	922	48101	01 CONVENI FAAEE POST GRAU FORMACIÓ JOVES EL	15.000,00	0,00	0,00	0,00	0,00	0,00	0,00	0,00	0,00	0,00	15.000,00
1010	922	48102	01 CONVENI ACM POSTGRAU DE GESTIÓ PÚBLICA DE	35.000,00	0,00	0,00	0,00	0,00	0,00	0,00	0,00	0,00	0,00	35.000,00
1010	922	48103	01 FUNDACIÓ FAEE GUIA DE XARXES SOCIALS	10.000,00	0,00	0,00	0,00	0,00	0,00	0,00	0,00	0,00	0,00	10.000,00
1010	922	48104	01 CONVENI ACM DIRECTORI INSTITUCIONS	0,00	6.000,00	0,00	0,00	0,00	0,00	0,00	0,00	0,00	0,00	6.000,00
<b>1010</b>	<b>922</b>		<b>Coordinació i organització institucional</b>	<b>134.040,00</b>	<b>6.000,00</b>	<b>0,00</b>	<b>0,00</b>	<b>0,00</b>	<b>0,00</b>	<b>27.169,21</b>	<b>0,00</b>	<b>0,00</b>	<b>0,00</b>	<b>167.209,21</b>
1010	931	82020	01 PLA EXTRAORDINARI D'ASSISTÈNCIA FINANCERA	0,00	0,00	0,00	0,00	0,00	0,00	0,00	15.681.094,03	0,00	0,00	15.681.094,03
<b>1010</b>	<b>931</b>		<b>Política econòmica i fiscal.</b>	<b>0,00</b>	<b>0,00</b>	<b>0,00</b>	<b>0,00</b>	<b>0,00</b>	<b>0,00</b>	<b>0,00</b>	<b>15.681.094,03</b>	<b>0,00</b>	<b>0,00</b>	<b>15.681.094,03</b>
1010	942	46200	01 PLA D'ACCIÓ MUNICIPAL 2013-16	0,00	305.000,00	0,00	0,00	0,00	0,00	0,00	0,00	0,00	0,00	305.000,00
1010	942	46200	02 PLA D'ACCIÓ MUNICIPAL 2013-2016	0,00	0,00	0,00	0,00	0,00	0,00	3.357.234,91	0,00	0,00	0,00	3.357.234,91
1010	942	46201	01 PROGRAMA AJUDES EXCEPCIONALS	0,00	60.000,00	0,00	0,00	0,00	0,00	0,00	0,00	0,00	0,00	60.000,00
1010	942	46201	02 PROGRAMA AJUDES EXCEPCIONALS	0,00	0,00	0,00	0,00	0,00	0,00	187.198,25	0,00	0,00	0,00	187.198,25
1010	942	46202	01 PROGRAMA SUBVENCIÓ INTERESSOS	0,00	20.000,00	0,00	0,00	0,00	0,00	0,00	0,00	0,00	0,00	20.000,00
1010	942	46202	02 PROGRAMA SUBVENCIÓ INTERESSOS	0,00	0,00	0,00	0,00	0,00	0,00	188.870,19	0,00	0,00	0,00	188.870,19
1010	942	46208	02 PLA D'ACCIÓ MUNICIPAL 2008-2011	0,00	0,00	0,00	0,00	0,00	0,00	447.699,42	0,00	0,00	0,00	447.699,42
1010	942	46217	01 PLA D'ACCIÓ MUNICIPAL 2017-2020 DESPESES	6.000.000,00	0,00	0,00	0,00	0,00	0,00	0,00	0,00	0,00	0,00	6.000.000,00
1010	942	46301	01 CONVENI FAAEE MASTER GOVERNS LOCALS	10.000,00	0,00	0,00	0,00	0,00	0,00	0,00	0,00	0,00	0,00	10.000,00
1010	942	76200	02 AJUTS EXCEPCIONALS BENS D'INVERSIÓ	0,00	0,00	0,00	0,00	0,00	0,00	203.017,75	0,00	0,00	0,00	203.017,75
1010	942	76201	02 FEDER	0,00	0,00	0,00	0,00	0,00	0,00	504.845,29	0,00	0,00	0,00	504.845,29
1010	942	76202	01 PLA D'ACCIÓ MUNICIPAL 2008 - 2011	0,00	120.000,00	0,00	0,00	0,00	0,00	0,00	0,00	0,00	0,00	120.000,00
1010	942	76202	02 PLA D'ACCIÓ MUNICIPAL 2008 - 2011	0,00	0,00	0,00	0,00	0,00	0,00	1.671.384,32	0,00	0,00	0,00	1.671.384,32
1010	942	76207	01 PLA ESPECIAL D'INVERSIONS SOSTENIBLES	0,00	30.000,00	0,00	0,00	0,00	0,00	0,00	0,00	0,00	0,00	30.000,00
1010	942	76207	02 PLA ESPECIAL D'INVERSIONS SOSTENIBLES	0,00	0,00	0,00	0,00	0,00	0,00	2.838.031,35	0,00	0,00	0,00	2.838.031,35
1010	942	76208	02 PLA EXTRAORDINARI D'INVERSIONS MUNICIPALS	0,00	0,00	0,00	0,00	0,00	0,00	3.909.537,45	0,00	0,00	0,00	3.909.537,45



## MODIFICACIONS DE CRÈDIT. PRESSUPOST CORRENT

Per Ap.Press.: Orgànica + Programa + Econòmica

### Transferències de crèdit

Org.	Prog.	Econ.	Sp. Descripció	Crèdits extraordinaris	Suplements de crèdit	Ampliacions de crèdit	Transferències de crèdit positives	Transferències de crèdit negatives	Incorporacions de romanents de crèdit	Crèdits generats per ingressos	Baixes per anul.lació	Ajustos per pròrroga	Total modificacions
1010	942	76209	02 PLA D'ACCIÓ MUNICIPAL 2012	0,00	0,00	0,00	0,00	0,00	402.462,16	0,00	0,00	0,00	402.462,16
1010	942	76212	01 PLA D'ACCIÓ MUNICIPAL 2013-16	0,00	0,00	0,00	0,00	0,00	0,00	0,00	-205.000,00	0,00	-205.000,00
1010	942	76212	02 PLA D'ACCIÓ MUNICIPAL 2013-2016	0,00	0,00	0,00	0,00	0,00	9.750.132,28	0,00	0,00	0,00	9.750.132,28
1010	942	76214	02 PAM 2004 - 2007	0,00	0,00	0,00	0,00	0,00	10.820,50	0,00	0,00	0,00	10.820,50
1010	942	76217	01 PLA D'ACCIÓ MUNICIPAL 2017-2020 INVERSION	12.000.000,00	0,00	0,00	0,00	0,00	0,00	0,00	0,00	0,00	12.000.000,00
1010	942	76223	02 CONVENI AJUNTAMENT D'AMPOSTA MILLORA D'IN	0,00	0,00	0,00	0,00	0,00	699.706,76	0,00	0,00	0,00	699.706,76
1010	942	76227	02 CONVENI AJUNTAMENT DE TORTOSA MILLORA D'I	0,00	0,00	0,00	0,00	0,00	900.000,00	0,00	0,00	0,00	900.000,00
1010	942	76228	01 CONVENI AJUNTAMENT DE CAMBRILS MILLORA IN	200.000,00	0,00	0,00	0,00	0,00	0,00	0,00	0,00	0,00	200.000,00
<b>1010</b>	<b>942</b>		<b>Transferències a entitats locals territor</b>	<b>18.210.000,00</b>	<b>535.000,00</b>	<b>0,00</b>	<b>0,00</b>	<b>0,00</b>	<b>25.070.940,63</b>	<b>0,00</b>	<b>-205.000,00</b>	<b>0,00</b>	<b>43.610.940,63</b>
1010	943	46200	01 PROGRAMA EXTR. DE SUPORT ALS CENTRES DE T	0,00	80.000,00	0,00	0,00	0,00	0,00	0,00	0,00	0,00	80.000,00
1010	943	46200	02 PROGRAMA EXTR. DE SUPORT ALS CENTRES DE T	0,00	0,00	0,00	0,00	0,00	4.246.163,50	0,00	0,00	0,00	4.246.163,50
1010	943	46300	02 CONVENI MANCOMUNITAT TAULA DEL SENIA	0,00	0,00	0,00	0,00	0,00	3.000,00	0,00	0,00	0,00	3.000,00
1010	943	46500	02 CONVENI C. COMARCALS PER FUNCIONAMENT	0,00	0,00	0,00	0,00	0,00	1.300.490,47	0,00	0,00	0,00	1.300.490,47
1010	943	46512	01 CONVENI C.C.ALT CAMP SANEJAMENT CORPORATI	55.000,00	0,00	0,00	0,00	0,00	0,00	0,00	0,00	0,00	55.000,00
1010	943	76500	02 CONVENI CONSELLS COMARCALS PROGRAMES INVE	0,00	0,00	0,00	0,00	0,00	1.396.378,74	0,00	0,00	0,00	1.396.378,74
<b>1010</b>	<b>943</b>		<b>Transferències a altres entitats locals.</b>	<b>55.000,00</b>	<b>80.000,00</b>	<b>0,00</b>	<b>0,00</b>	<b>0,00</b>	<b>6.946.032,71</b>	<b>0,00</b>	<b>0,00</b>	<b>0,00</b>	<b>7.081.032,71</b>
<b>1010</b>			<b>Actuacions Integrals al Territori i Coope</b>	<b>27.982.604,04</b>	<b>621.000,00</b>	<b>0,00</b>	<b>0,00</b>	<b>0,00</b>	<b>33.058.594,25</b>	<b>15.975.507,87</b>	<b>-205.000,00</b>	<b>0,00</b>	<b>77.432.706,16</b>

## MODIFICACIONS DE CRÈDIT. PRESSUPOST CORRENT

Per Ap.Press.: Orgànica + Programa + Econòmica

Org.	Prog.	Econ.	Sp. Descripció	Transferències de crèdit						Crèdits generats per ingressos	Baixes per anul.lació	Ajustos per pròrroga	Total modificacions
				Crèdits extraordinaris	Suplements de crèdit	Ampliacions de crèdit	Transferències de crèdit positives	Transferències de crèdit negatives	Incorporacions de romanents de crèdit				
1011	920	12001	01 SOUS GRUP A2	0,00	13.559,98	0,00	0,00	0,00	0,00	0,00	0,00	0,00	13.559,98
1011	920	12009	01 ALTRES RETRIBUCIONS BÀSIQUES FUNCIONARIS	0,00	5.556,21	0,00	0,00	0,00	0,00	0,00	0,00	0,00	5.556,21
1011	920	12100	01 COMPLEMENT DE DESTÍ	0,00	7.209,16	0,00	0,00	0,00	0,00	0,00	0,00	0,00	7.209,16
1011	920	12101	01 COMPLEMENT ESPECÍFIC	0,00	13.638,10	0,00	0,00	0,00	0,00	0,00	0,00	0,00	13.638,10
1011	920	12103	01 ALTRES COMPLEMENTS FUNCIONARIS	0,00	2.600,64	0,00	0,00	0,00	0,00	0,00	0,00	0,00	2.600,64
1011	920	150	01 PRODUCTIVITAT	0,00	712,50	0,00	0,00	0,00	0,00	0,00	0,00	0,00	712,50
1011	920	16000	01 QUOTA SEURETAT SOCIAL	0,00	38.307,69	0,00	0,00	0,00	0,00	0,00	0,00	0,00	38.307,69
<b>1011</b>	<b>920</b>		<b>Administració general.</b>	<b>0,00</b>	<b>81.584,28</b>	<b>0,00</b>	<b>0,00</b>	<b>0,00</b>	<b>0,00</b>	<b>0,00</b>	<b>0,00</b>	<b>0,00</b>	<b>81.584,28</b>
<b>1011</b>			<b>Secretaria i Intervenció Municipal</b>	<b>0,00</b>	<b>81.584,28</b>	<b>0,00</b>	<b>0,00</b>	<b>0,00</b>	<b>0,00</b>	<b>0,00</b>	<b>0,00</b>	<b>0,00</b>	<b>81.584,28</b>

## MODIFICACIONS DE CRÈDIT. PRESSUPOST CORRENT

Per Ap.Press.: Orgànica + Programa + Econòmica

Org.	Prog.	Econ.	Sp. Descripció	Transferències de crèdit							Baixes per anul.lació	Ajustos per pròrroga	Total modificacions	
				Crèdits extraordinaris	Suplements de crèdit	Ampliacions de crèdit	Transferències de crèdit positives	Transferències de crèdit negatives	Incorporacions de romanents de crèdit	Crèdits generats per ingressos				
1013	931	12001	01 SOUS GRUP A2	0,00	6.779,99	0,00	0,00	0,00	0,00	0,00	0,00	0,00	0,00	6.779,99
1013	931	12009	01 ALTRES RETRIBUCIONS BÀSIQUES FUNCIONARIS	0,00	2.778,10	0,00	0,00	0,00	0,00	0,00	0,00	0,00	0,00	2.778,10
1013	931	12100	01 COMPLEMENT DE DESTÍ	0,00	3.604,58	0,00	0,00	0,00	0,00	0,00	0,00	0,00	0,00	3.604,58
1013	931	12101	01 COMPLEMENT ESPECÍFIC	0,00	6.819,05	0,00	0,00	0,00	0,00	0,00	0,00	0,00	0,00	6.819,05
1013	931	12103	01 ALTRES COMPLEMENTS FUNCIONARIS	0,00	1.300,32	0,00	0,00	0,00	0,00	0,00	0,00	0,00	0,00	1.300,32
1013	931	150	01 PRODUCTIVITAT	0,00	450,00	0,00	0,00	0,00	0,00	0,00	0,00	0,00	0,00	450,00
1013	931	16000	01 QUOTA SEURETAT SOCIAL	0,00	6.384,61	0,00	0,00	0,00	0,00	0,00	0,00	0,00	0,00	6.384,61
<b>1013</b>	<b>931</b>		<b>Política econòmica i fiscal.</b>	<b>0,00</b>	<b>28.116,65</b>	<b>0,00</b>	<b>0,00</b>	<b>0,00</b>	<b>0,00</b>	<b>0,00</b>	<b>0,00</b>	<b>0,00</b>	<b>0,00</b>	<b>28.116,65</b>
<b>1013</b>			<b>Serveis econòmics municipals</b>	<b>0,00</b>	<b>28.116,65</b>	<b>0,00</b>	<b>0,00</b>	<b>0,00</b>	<b>0,00</b>	<b>0,00</b>	<b>0,00</b>	<b>0,00</b>	<b>0,00</b>	<b>28.116,65</b>

## MODIFICACIONS DE CRÈDIT. PRESSUPOST CORRENT

Per Ap.Press.: Orgànica + Programa + Econòmica

Org.	Prog.	Econ.	Sp. Descripció	Transferències de crèdit						Crèdits generats per ingressos	Baixes per anul.lació	Ajustos per pròrroga	Total modificacions
				Crèdits extraordinaris	Suplements de crèdit	Ampliacions de crèdit	Transferències de crèdit positives	Transferències de crèdit negatives	Incorporacions de romanents de crèdit				
1014	150	48112	02 CONVENI COL·LEGI ARQUITECTES FORMACIÓ	0,00	0,00	0,00	0,00	0,00	6.600,00	0,00	0,00	0,00	6.600,00
1014	150	63900	02 EQUIPAMENT TÈCNIC ARQUITECTURA	0,00	0,00	0,00	0,00	0,00	830,12	0,00	0,00	0,00	830,12
<b>1014</b>	<b>150</b>		<b>Administració general d'habitatge i urban</b>	<b>0,00</b>	<b>0,00</b>	<b>0,00</b>	<b>0,00</b>	<b>0,00</b>	<b>7.430,12</b>	<b>0,00</b>	<b>0,00</b>	<b>0,00</b>	<b>7.430,12</b>
1014	151	22799	01 REDACCIÓ PROJECTES D'ARQUITECTURA	0,00	10.000,00	0,00	0,00	0,00	0,00	0,00	0,00	0,00	10.000,00
1014	151		Urbanisme: planejament, gestió, execució	0,00	10.000,00	0,00	0,00	0,00	0,00	0,00	0,00	0,00	10.000,00
1014			Arquitectura municipal	0,00	10.000,00	0,00	0,00	0,00	7.430,12	0,00	0,00	0,00	17.430,12

## MODIFICACIONS DE CRÈDIT. PRESSUPOST CORRENT

Per Ap.Press.: Orgànica + Programa + Econòmica

Org.	Prog.	Econ.	Sp. Descripció	Transferències de crèdit					Incorporacions de romanents de crèdit	Crèdits generats per ingressos	Baixes per anul.lació	Ajustos per pròrroga	Total modificacions
				Crèdits extraordinaris	Suplements de crèdit	Ampliacions de crèdit	Transferències de crèdit positives	Transferències de crèdit negatives					
1020	920	22606	02 ORGANITZACIÓ PROGRAMES FORMACIÓ	0,00	0,00	0,00	0,00	0,00	92.445,00	0,00	-4.545,00	0,00	87.900,00
1020	920		Administració general.	0,00	0,00	0,00	0,00	0,00	92.445,00	0,00	-4.545,00	0,00	87.900,00
1020			Formació	0,00	0,00	0,00	0,00	0,00	92.445,00	0,00	-4.545,00	0,00	87.900,00

## MODIFICACIONS DE CRÈDIT. PRESSUPOST CORRENT

Per Ap.Press.: Orgànica + Programa + Econòmica

Org.	Prog.	Econ.	Sp. Descripció	Transferències de crèdit						Crèdits generats per ingressos	Baixes per anul.lació	Ajustos per pròrroga	Total modificacions
				Crèdits extraordinaris	Suplements de crèdit	Ampliacions de crèdit	Transferències de crèdit positives	Transferències de crèdit negatives	Incorporacions de romanents de crèdit				
1200	150	22706	01 ESTUDIS I TREBALLS TÈCNICS	0,00	130.000,00	0,00	0,00	0,00	0,00	0,00	0,00	0,00	130.000,00
1200	150	22706	02 ESTUDIS I TREBALLS TÈCNICS	0,00	0,00	0,00	0,00	0,00	59.222,69	0,00	0,00	0,00	59.222,69
1200	150	22799	01 REDACCIÓ DE PROJECTES ENGINYERIA	0,00	40.000,00	0,00	0,00	0,00	0,00	0,00	0,00	0,00	40.000,00
1200	150	22799	02 REDACCIÓ DE PROJECTES D'ENGINYERIA	0,00	0,00	0,00	0,00	0,00	6.965,19	0,00	0,00	0,00	6.965,19
1200	150	63900	02 EQUIPAMENT TÈCNIC ENGINYERIA	0,00	0,00	0,00	0,00	0,00	1.501,81	0,00	0,00	0,00	1.501,81
<b>1200</b>	<b>150</b>		<b>Administració general d'habitatge i urban</b>	<b>0,00</b>	<b>170.000,00</b>	<b>0,00</b>	<b>0,00</b>	<b>0,00</b>	<b>67.689,69</b>	<b>0,00</b>	<b>0,00</b>	<b>0,00</b>	<b>237.689,69</b>
1200	151	76203	02 PROGRAMA AJUTS PLANEJAMENT MUNICIPAL	0,00	0,00	0,00	0,00	0,00	86.689,55	0,00	0,00	0,00	86.689,55
<b>1200</b>	<b>151</b>		<b>Urbanisme: planejament, gestió, execució</b>	<b>0,00</b>	<b>0,00</b>	<b>0,00</b>	<b>0,00</b>	<b>0,00</b>	<b>86.689,55</b>	<b>0,00</b>	<b>0,00</b>	<b>0,00</b>	<b>86.689,55</b>
1200	170	22706	01 ESTUDIS I TREBALLS TÈCNICS	0,00	341.840,00	0,00	0,00	0,00	0,00	0,00	-100.000,00	0,00	241.840,00
1200	170	22706	02 ESTUDIS I TREBALLS TÈCNICS	0,00	0,00	0,00	0,00	0,00	164.730,87	0,00	0,00	0,00	164.730,87
1200	170	46600	02 CONVENI MESA ALCALDES DESENVOLUPAMENT ENE	0,00	0,00	0,00	0,00	0,00	30.000,00	0,00	0,00	0,00	30.000,00
1200	170	76225	02 CONVENI AJUNTAMENT DELTEBRE ADEQUACIÓ PAR	0,00	0,00	0,00	0,00	0,00	50.000,00	0,00	0,00	0,00	50.000,00
1200	170	76235	01 CONVENI AJUNTAMENT DE CREIXELL. MILLORA E	0,00	50.000,00	0,00	0,00	0,00	0,00	0,00	0,00	0,00	50.000,00
1200	170	76235	02 CONVENI AJUNTAMENT DE CREIXELL MILLORA EF	0,00	0,00	0,00	0,00	0,00	50.000,00	0,00	0,00	0,00	50.000,00
<b>1200</b>	<b>170</b>		<b>Administració general del medi ambient.</b>	<b>0,00</b>	<b>391.840,00</b>	<b>0,00</b>	<b>0,00</b>	<b>0,00</b>	<b>294.730,87</b>	<b>0,00</b>	<b>-100.000,00</b>	<b>0,00</b>	<b>586.570,87</b>
1200	171	21000	02 APORTACIÓ CONSERVACIÓ I MANTENIMENT ALBER	0,00	0,00	0,00	0,00	0,00	11.759,99	0,00	0,00	0,00	11.759,99
1200	171	21001	02 APORTACIÓ CONSERVACIÓ DE BOSCOS AIGUAMÚRC	0,00	0,00	0,00	0,00	0,00	605,00	0,00	0,00	0,00	605,00
1200	171	21002	02 APORTACIÓ CONSERVACIÓ I MILLORA BOSCOS D'	0,00	0,00	0,00	0,00	0,00	7.139,00	0,00	0,00	0,00	7.139,00
1200	171	46201	02 CONVENI AJUNTAMENT D'AIGUAMÚRCIA	0,00	0,00	0,00	0,00	0,00	3.100,00	0,00	0,00	0,00	3.100,00
1200	171	46702	01 CONVENI CONSORCI DE LA SERRA DE LLABERIA	12.000,00	0,00	0,00	0,00	0,00	0,00	0,00	0,00	0,00	12.000,00

## MODIFICACIONS DE CRÈDIT. PRESSUPOST CORRENT

Per Ap.Press.: Orgànica + Programa + Econòmica

Org.	Prog.	Econ.	Sp. Descripció	Transferències de crèdit					Incorporacions de romanents de crèdit	Crèdits generats per ingressos	Baixes per anul.lació	Ajustos per pròrroga	Total modificacions
				Crèdits extraordinaris	Suplements de crèdit	Ampliacions de crèdit	Transferències de crèdit positives	Transferències de crèdit negatives					
1200	171	48001	02 CONVENI PARC NATURAL DEL MONTSANT	0,00	0,00	0,00	0,00	0,00	15.000,00	0,00	0,00	0,00	15.000,00
1200	171	61000	01 ADQUISICIÓ FINQUES ALBEREDA SANTES CREUS	44.000,00	0,00	0,00	0,00	0,00	0,00	0,00	-44.000,00	0,00	0,00
1200	171	78001	02 APORTACIONS PARC NATURAL DELS PORTS	0,00	0,00	0,00	0,00	0,00	15.000,00	0,00	0,00	0,00	15.000,00
1200	171	78004	02 APORTACIÓ AL PARATGE NATURAL D'INTERÉS NA	0,00	0,00	0,00	0,00	0,00	15.000,00	0,00	0,00	0,00	15.000,00
<b>1200</b>	<b>171</b>		<b>Parcs i jardins.</b>	<b>56.000,00</b>	<b>0,00</b>	<b>0,00</b>	<b>0,00</b>	<b>0,00</b>	<b>67.603,99</b>	<b>0,00</b>	<b>-44.000,00</b>	<b>0,00</b>	<b>79.603,99</b>
1200	172	21000	01 APORTACIÓ CONSERVACIÓ I MANTENIMENT ALBER	0,00	25.000,00	0,00	0,00	0,00	0,00	0,00	0,00	0,00	25.000,00
1200	172	46200	01 PREVENCIÓ D'INCENDIS FORESTALS	0,00	12.000,00	0,00	0,00	0,00	0,00	0,00	0,00	0,00	12.000,00
1200	172	46200	02 PREVENCIÓ D'INCENDIS FORESTALS	0,00	0,00	0,00	0,00	0,00	240.166,57	0,00	0,00	0,00	240.166,57
1200	172	46205	01 AJUNTAMENT DE FLIX - RESERVA NATURAL SEBE	0,00	13.000,00	0,00	0,00	0,00	0,00	0,00	0,00	0,00	13.000,00
1200	172	46205	02 AJUNTAMENT DE FLIX - RESERVA NATURAL SEBE	0,00	0,00	0,00	0,00	0,00	25.000,00	0,00	0,00	0,00	25.000,00
1200	172	46222	01 AJUNTAMENT DE SANTA COLOMA DE QUERALT	0,00	23.000,00	0,00	0,00	0,00	0,00	0,00	0,00	0,00	23.000,00
1200	172	46222	02 AJUNTAMENT DE SANTA COLOMA DE QUERALT - P	0,00	0,00	0,00	0,00	0,00	23.000,00	0,00	0,00	0,00	23.000,00
1200	172	46223	02 AJUNTAMENT DE GODALL - PREVENCIÓ D'INCEND	0,00	0,00	0,00	0,00	0,00	23.000,00	0,00	0,00	0,00	23.000,00
1200	172	46224	02 AJUNTAMENT DE LA BISBAL DE FALSET - PREVE	0,00	0,00	0,00	0,00	0,00	24.000,00	0,00	0,00	0,00	24.000,00
1200	172	46229	02 CONVENI AMB L'AJUNTAMENT DE TIVISSA INCEN	0,00	0,00	0,00	0,00	0,00	27.000,00	0,00	0,00	0,00	27.000,00
1200	172	46240	01 CONVENI AJUNTAMENT DEL VENDRELL PRESERVAC	18.000,00	0,00	0,00	0,00	0,00	0,00	0,00	0,00	0,00	18.000,00
1200	172	46704	02 CONVENI AMB EL CENTRE TECNOLÒGIC FORESTAL	0,00	0,00	0,00	0,00	0,00	16.424,00	0,00	0,00	0,00	16.424,00
1200	172	48000	02 PREVENCIÓ D'INCENDIS FORESTALS	0,00	0,00	0,00	0,00	0,00	36.706,15	0,00	0,00	0,00	36.706,15
1200	172	48113	01 CONVENI PARC NATURAL DEL MONTSANT	0,00	5.000,00	0,00	0,00	0,00	0,00	0,00	0,00	0,00	5.000,00
1200	172	48118	01 APORTACIÓ PARC NATURAL DEL MONTSANT	0,00	0,00	0,00	30.000,00	0,00	0,00	0,00	0,00	0,00	30.000,00
1200	172	48119	01 APORTACIÓ AL PARATGE NATURAL D'INTERÈS NA	0,00	0,00	0,00	30.000,00	0,00	0,00	0,00	0,00	0,00	30.000,00
1200	172	48120	01 APORTACIÓ XARXA DE CUSTÒDIA AL TERRITORI	600,00	0,00	0,00	0,00	0,00	0,00	0,00	0,00	0,00	600,00
1200	172	48946	01 SUBVENCIÓ ASSOCIACIÓ PRIORITAT FOMENT CAN	0,00	23.000,00	0,00	0,00	0,00	0,00	0,00	0,00	0,00	23.000,00
1200	172	48946	02 SUBVECNIÓ ASSOCIACIÓ PRIORAT FOMENT CANDI	0,00	0,00	0,00	0,00	0,00	8.000,00	0,00	0,00	0,00	8.000,00
1200	172	48956	02 PAHISCAT EVOLUCIÓ HISTÒRICA PAISATGE PRIO	0,00	0,00	0,00	0,00	0,00	27.700,00	0,00	0,00	0,00	27.700,00
1200	172	48957	02 CONVENI ASSOCIACIÓ D'EMPRESSES INNOVADORES	0,00	0,00	0,00	0,00	0,00	7.500,00	0,00	0,00	0,00	7.500,00

## MODIFICACIONS DE CRÈDIT. PRESSUPOST CORRENT

Per Ap.Press.: Orgànica + Programa + Econòmica

Org.	Prog.	Econ.	Sp. Descripció	Transferències de crèdit					Incorporacions de romanents de crèdit	Crèdits generats per ingressos	Baixes per anul.lació	Ajustos per pròrroga	Total modificacions
				Crèdits extraordinaris	Suplements de crèdit	Ampliacions de crèdit	Transferències de crèdit positives	Transferències de crèdit negatives					
1200	172	48958	02 CONVENI AMB L'OBSERVATORI DEL PAISATGE GE	0,00	0,00	0,00	0,00	0,00	25.000,00	0,00	0,00	0,00	25.000,00
1200	172	48967	01 CONVENI CRAM	7.500,00	0,00	0,00	0,00	0,00	0,00	0,00	0,00	0,00	7.500,00
1200	172	75100	01 CONVENI IDECE PER RECUPERACIÓ D'ESPECIES	20.000,00	0,00	0,00	0,00	0,00	0,00	0,00	0,00	0,00	20.000,00
1200	172	76257	01 CONVENI AJ MONTMELL. ADF "EL MONTMELL"	15.000,00	0,00	0,00	0,00	0,00	0,00	0,00	0,00	0,00	15.000,00
1200	172	78003	01 APORTACIÓ PARC NATURAL DEL MONTSANT	0,00	0,00	0,00	-30.000,00	0,00	0,00	0,00	0,00	0,00	-30.000,00
1200	172	78004	01 APORTACIÓ AL PARATGE NATURAL D'INTERÉS NA	0,00	0,00	0,00	-30.000,00	0,00	0,00	0,00	0,00	0,00	-30.000,00
<b>1200</b>	<b>172</b>		<b>Protecció i millora del medi ambient.</b>	<b>61.100,00</b>	<b>101.000,00</b>	<b>0,00</b>	<b>0,00</b>	<b>0,00</b>	<b>483.496,72</b>	<b>0,00</b>	<b>0,00</b>	<b>0,00</b>	<b>645.596,72</b>
1200	1721	45001	02 CONVENI AGÈNCIA SALUT PÚBLICA DE CATALUNY	0,00	0,00	0,00	0,00	0,00	25.000,00	0,00	0,00	0,00	25.000,00
<b>1200</b>	<b>1721</b>		<b>Protecció contra la contaminació acústica</b>	<b>0,00</b>	<b>0,00</b>	<b>0,00</b>	<b>0,00</b>	<b>0,00</b>	<b>25.000,00</b>	<b>0,00</b>	<b>0,00</b>	<b>0,00</b>	<b>25.000,00</b>
1200	241	48901	01 CONVENI ASSOCIACIÓ AURORA	0,00	0,00	0,00	0,00	0,00	0,00	50.000,00	0,00	0,00	50.000,00
1200	241	48902	01 CONVENI FUNDACIÓ PRIVADA VENTALL	0,00	0,00	0,00	0,00	0,00	0,00	45.000,00	0,00	0,00	45.000,00
1200	241	48902	02 CONVENI FUNDACIÓ PRIVADA VENTALL	0,00	0,00	0,00	0,00	0,00	22.500,00	0,00	0,00	0,00	22.500,00
1200	241	48903	01 CONVENI FUNDACIÓ ONADA	0,00	0,00	0,00	0,00	0,00	0,00	40.000,00	0,00	0,00	40.000,00
1200	241	48903	02 CONVENI FUNDACIÓ ONADA	0,00	0,00	0,00	0,00	0,00	22.500,00	0,00	0,00	0,00	22.500,00
1200	241	48904	01 CONVENI TALLER BAIX CAMP	0,00	0,00	0,00	0,00	0,00	0,00	50.000,00	0,00	0,00	50.000,00
1200	241	48904	02 CONVENI TALLER BAIX CAMP	0,00	0,00	0,00	0,00	0,00	30.000,00	0,00	0,00	0,00	30.000,00
1200	241	48905	01 CONVENI FUNDACIÓ P.GINAC	0,00	0,00	0,00	0,00	0,00	0,00	35.000,00	0,00	0,00	35.000,00
1200	241	48905	02 CONVENI FUNDACIÓ P. GINAC	0,00	0,00	0,00	0,00	0,00	22.500,00	0,00	0,00	0,00	22.500,00
1200	241	48906	01 CONVENI EI SOCIOLABORAL SERRA DE LLABERIA	0,00	0,00	0,00	0,00	0,00	0,00	30.000,00	0,00	0,00	30.000,00
1200	241	48906	02 CONVENI EI SOCIOLABORAL SERRA DE LLABERIA	0,00	0,00	0,00	0,00	0,00	22.500,00	0,00	0,00	0,00	22.500,00
1200	241	48907	01 CONVENI FUNDACIÓ PRIVADA PERE MATA	0,00	0,00	0,00	0,00	0,00	0,00	40.000,00	0,00	0,00	40.000,00
1200	241	48908	01 CONVENI FUNDACIÓ ASTRES TERRES DE L'EBRE	0,00	0,00	0,00	0,00	0,00	0,00	40.000,00	0,00	0,00	40.000,00
1200	241	48908	02 CONVENI FUNDACIÓ ASTRES TERRES DE L'EBRE	0,00	0,00	0,00	0,00	0,00	22.500,00	0,00	0,00	0,00	22.500,00
1200	241	48909	01 CONVENI FUNDACIÓ APRODISCA	0,00	0,00	0,00	0,00	0,00	0,00	40.000,00	0,00	0,00	40.000,00
1200	241	48910	01 CONVENI FUNDACIÓ FORMACIÓ I TREBALL	0,00	0,00	0,00	0,00	0,00	0,00	50.000,00	0,00	0,00	50.000,00



## MODIFICACIONS DE CRÈDIT. PRESSUPOST CORRENT

Per Ap.Press.: Orgànica + Programa + Econòmica

### Transferències de crèdit

Org.	Prog.	Econ.	Sp. Descripció	Crèdits extraordinaris	Suplements de crèdit	Ampliacions de crèdit	Transferències de crèdit positives	Transferències de crèdit negatives	Incorporacions de romanents de crèdit	Crèdits generats per ingressos	Baixes per anul.lació	Ajustos per pròrroga	Total modificacions
1200	241	48910	02 CONVENI FUNDACIÓ FORMACIÓ I TREBALL	0,00	0,00	0,00	0,00	0,00	12.500,00	0,00	0,00	0,00	12.500,00
1200	241	48911	01 CONVENI ENTRA COOPERATIVA D'INSERCIÓ	0,00	0,00	0,00	0,00	0,00	0,00	30.000,00	0,00	0,00	30.000,00
1200	241	48911	02 CONVENI ENTRA COOPERATIVA D'INSERCIÓ	0,00	0,00	0,00	0,00	0,00	12.500,00	0,00	0,00	0,00	12.500,00
<b>1200</b>	<b>241</b>		<b>Foment de l'ocupació.</b>	<b>0,00</b>	<b>0,00</b>	<b>0,00</b>	<b>0,00</b>	<b>0,00</b>	<b>167.500,00</b>	<b>450.000,00</b>	<b>0,00</b>	<b>0,00</b>	<b>617.500,00</b>
1200	311	22706	01 ESTUDIS I TREBALLS TÈCNICS	0,00	103.080,00	0,00	0,00	0,00	0,00	0,00	0,00	0,00	103.080,00
1200	311	22706	02 ESTUDIS I TREBALLS TÈCNICS	0,00	0,00	0,00	0,00	0,00	216.242,12	0,00	0,00	0,00	216.242,12
1200	311	45000	02 CONVENI AGÈNCIA PROTECCIÓ SALUT PÚBLICA D	0,00	0,00	0,00	0,00	0,00	100.000,00	0,00	0,00	0,00	100.000,00
1200	311	45100	02 CONVENI XARXA AEROBIOLÒGICA DE CATALUNYA.	0,00	0,00	0,00	0,00	0,00	15.000,00	0,00	0,00	0,00	15.000,00
1200	311	45101	01 CONVENI URV PER L'EQUIPAMENT I GESTIÓ D'U	60.000,00	0,00	0,00	0,00	0,00	0,00	0,00	0,00	0,00	60.000,00
1200	311	46211	01 SUBVENCIIONS PROTECCIÓ SP ZONES DE BANYS (	0,00	2.495,74	0,00	0,00	0,00	0,00	0,00	0,00	0,00	2.495,74
1200	311	46211	02 SUBVENCIIONS PROTECCIÓ SP SEURETAT ZONES	0,00	0,00	0,00	0,00	0,00	581.948,59	0,00	0,00	0,00	581.948,59
1200	311	46213	01 SUBVENCIIONS PROTECCIÓ SP AIGUA DE CONSUM	0,00	50.000,00	0,00	0,00	0,00	0,00	0,00	0,00	0,00	50.000,00
1200	311	46213	02 SUBVENCIIONS PROTECCIÓ SP AIGUA	0,00	0,00	0,00	0,00	0,00	211.421,69	0,00	0,00	0,00	211.421,69
1200	311	46214	01 SUBVENCIIONS PROTECCIÓ SP PERIDOMÈSTICS I	0,00	932,30	0,00	0,00	0,00	0,00	0,00	0,00	0,00	932,30
1200	311	46214	02 SUBVENCIIONS PROTECCIÓ SP PERIDOMÈSTICS	0,00	0,00	0,00	0,00	0,00	395.522,41	0,00	0,00	0,00	395.522,41
1200	311	46700	02 APORTACIÓ CODE	0,00	0,00	0,00	0,00	0,00	50.000,00	0,00	0,00	0,00	50.000,00
1200	311	48901	02 AJUTS ENTITATS PROTECTORES ANIMALS	0,00	0,00	0,00	0,00	0,00	107.018,45	0,00	0,00	0,00	107.018,45
1200	311	48904	02 CONVENI LLIGA CONTRA EL CÀNCER	0,00	0,00	0,00	0,00	0,00	30.000,00	0,00	0,00	0,00	30.000,00
1200	311	48905	01 CONVENI FUNDACIÓ CATALANA DE L'ESPLAI	0,00	24.011,00	0,00	0,00	0,00	0,00	0,00	0,00	0,00	24.011,00
1200	311	48905	02 CONVENI FUNDACIÓ CATALANA DE L'ESPLAI	0,00	0,00	0,00	0,00	0,00	19.150,70	0,00	0,00	0,00	19.150,70
1200	311	48906	02 CONVENI FUNDACIÓ THAO NUTRICIÓ INFANTIL	0,00	0,00	0,00	0,00	0,00	22.664,11	0,00	0,00	0,00	22.664,11
1200	311	48951	02 CONVENI FUNCA: CRIBATGE CÀNCER DE COLON	0,00	0,00	0,00	0,00	0,00	30.000,00	0,00	0,00	0,00	30.000,00
1200	311	48961	01 CONVENI AMB LA FEDERACIÓ DE SALUT MENTAL	0,00	30.000,00	0,00	0,00	0,00	0,00	0,00	0,00	0,00	30.000,00
1200	311	48961	02 CONVENI AMB LA FEDERACIÓ DE SALUT MENTAL	0,00	0,00	0,00	0,00	0,00	30.000,00	0,00	0,00	0,00	30.000,00
1200	311	65000	02 INSTAL·LACIONS PARCS DE SALUT	0,00	0,00	0,00	0,00	0,00	90.791,92	0,00	0,00	0,00	90.791,92
1200	311	75010	01 CONVENI URV PER L'EQUIPAMENT D'UN CENTRE	0,00	40.000,00	0,00	0,00	0,00	0,00	0,00	-60.000,00	0,00	-20.000,00

## MODIFICACIONS DE CRÈDIT. PRESSUPOST CORRENT

Per Ap.Press.: Orgànica + Programa + Econòmica

Org.	Prog.	Econ.	Sp. Descripció	Transferències de crèdit						Crèdits generats per ingressos	Baixes per anul.lació	Ajustos per pròrroga	Total modificacions
				Crèdits extraordinaris	Suplements de crèdit	Ampliacions de crèdit	Transferències de crèdit positives	Transferències de crèdit negatives	Incorporacions de romanents de crèdit				
1200	311	75010	02 CONVENI URV PER L'EQUIPAMENT D'UN CENTRE	0,00	0,00	0,00	0,00	0,00	20.000,00	0,00	0,00	0,00	20.000,00
1200	311	76200	01 SUBVENCIONS PROTECCIÓ SP AIGUA DE CONSUM	0,00	54.441,60	0,00	0,00	0,00	0,00	0,00	0,00	0,00	54.441,60
1200	311	76200	02 SUBVENCIONS PROTECCIÓ SP AIGUA DE CONSUM	0,00	0,00	0,00	0,00	0,00	234.603,71	0,00	0,00	0,00	234.603,71
<b>1200</b>	<b>311</b>		<b>Protecció de la salubritat pública.</b>	<b>60.000,00</b>	<b>304.960,64</b>	<b>0,00</b>	<b>0,00</b>	<b>0,00</b>	<b>2.154.363,70</b>	<b>0,00</b>	<b>-60.000,00</b>	<b>0,00</b>	<b>2.459.324,34</b>
1200	312	76200	02 INVERSIONS I MILLORES CONSULTORIS MÈDICS	0,00	0,00	0,00	0,00	0,00	347.601,30	0,00	0,00	0,00	347.601,30
1200	312	78900	02 CONVENI TELEASSISTÈNCIA CREU ROJA	0,00	0,00	0,00	0,00	0,00	40.000,00	0,00	0,00	0,00	40.000,00
<b>1200</b>	<b>312</b>		<b>Hospitals, serveis assistencials i centre</b>	<b>0,00</b>	<b>0,00</b>	<b>0,00</b>	<b>0,00</b>	<b>0,00</b>	<b>387.601,30</b>	<b>0,00</b>	<b>0,00</b>	<b>0,00</b>	<b>387.601,30</b>
1200	337	76257	01 CONVENI AJUNTAMENT DLE MONTMELL CAMÍ ÀREA	50.000,00	0,00	0,00	0,00	0,00	0,00	0,00	0,00	0,00	50.000,00
<b>1200</b>	<b>337</b>		<b>Instal·lacions d'ocupació del temps lliur</b>	<b>50.000,00</b>	<b>0,00</b>	<b>0,00</b>	<b>0,00</b>	<b>0,00</b>	<b>0,00</b>	<b>0,00</b>	<b>0,00</b>	<b>0,00</b>	<b>50.000,00</b>
1200	419	46702	01 CONVENI AJUNTAMENT DE REUS	0,00	5.000,00	0,00	0,00	0,00	0,00	0,00	0,00	0,00	5.000,00
1200	419	46702	02 CONVENI AJUNTAMENT DE REUS	0,00	0,00	0,00	0,00	0,00	10.000,00	0,00	0,00	0,00	10.000,00
<b>1200</b>	<b>419</b>		<b>Altres actuacions en agricultura, ramader</b>	<b>0,00</b>	<b>5.000,00</b>	<b>0,00</b>	<b>0,00</b>	<b>0,00</b>	<b>10.000,00</b>	<b>0,00</b>	<b>0,00</b>	<b>0,00</b>	<b>15.000,00</b>
1200	425	46600	01 CONVENI MESA ALCALDES DESENVOLUPAMENT ENE	0,00	20.000,00	0,00	0,00	0,00	0,00	0,00	0,00	0,00	20.000,00
<b>1200</b>	<b>425</b>		<b>Energia.</b>	<b>0,00</b>	<b>20.000,00</b>	<b>0,00</b>	<b>0,00</b>	<b>0,00</b>	<b>0,00</b>	<b>0,00</b>	<b>0,00</b>	<b>0,00</b>	<b>20.000,00</b>
1200	925	45000	01 CONVENI COL·LABORACIÓ CAGTU-112	6.000,00	0,00	0,00	0,00	0,00	0,00	0,00	0,00	0,00	6.000,00
<b>1200</b>	<b>925</b>		<b>Atenció als ciutadans.</b>	<b>6.000,00</b>	<b>0,00</b>	<b>0,00</b>	<b>0,00</b>	<b>0,00</b>	<b>0,00</b>	<b>0,00</b>	<b>0,00</b>	<b>0,00</b>	<b>6.000,00</b>
<b>1200</b>			<b>Medi Ambient, Salut Pública, Enginyeria M</b>	<b>233.100,00</b>	<b>992.800,64</b>	<b>0,00</b>	<b>0,00</b>	<b>0,00</b>	<b>3.744.675,82</b>	<b>450.000,00</b>	<b>-204.000,00</b>	<b>0,00</b>	<b>5.216.576,46</b>

## MODIFICACIONS DE CRÈDIT. PRESSUPOST CORRENT

Per Ap.Press.: Orgànica + Programa + Econòmica

Org.	Prog.	Econ.	Sp. Descripció	Transferències de crèdit						Crèdits generats per ingressos	Baixes per anul.lació	Ajustos per pròrroga	Total modificacions
				Crèdits extraordinaris	Suplements de crèdit	Ampliacions de crèdit	Transferències de crèdit positives	Transferències de crèdit negatives	Incorporacions de romanents de crèdit				
2010	231	48902	02 CONVENI CÀRITAS DIOCESANA	0,00	0,00	0,00	0,00	0,00	100.000,00	0,00	0,00	0,00	100.000,00
2010	231	48909	02 CONVENI INSTITUT PERE TARRES	0,00	0,00	0,00	0,00	0,00	10.000,00	0,00	0,00	0,00	10.000,00
2010	231	48948	02 CONVENI FUNDACIÓ PRIVADA BONANIT	0,00	0,00	0,00	0,00	0,00	5.101,12	0,00	0,00	0,00	5.101,12
2010	231	48950	02 CONVENI AMB LA FUNDACIÓ PRIVADA TUTELAR D	0,00	0,00	0,00	0,00	0,00	10.000,00	0,00	0,00	0,00	10.000,00
2010	231	48968	01 CONVENI ASSOCIACIÓ DE FAMILIARS DE MALALT	6.000,00	0,00	0,00	0,00	0,00	0,00	0,00	0,00	0,00	6.000,00
2010	231	78914	01 CONVENI ASSOCIACIÓ APASSA	35.000,00	0,00	0,00	0,00	0,00	0,00	0,00	0,00	0,00	35.000,00
<b>2010</b>	<b>231</b>		<b>Assistència social primària.</b>	<b>41.000,00</b>	<b>0,00</b>	<b>0,00</b>	<b>0,00</b>	<b>0,00</b>	<b>125.101,12</b>	<b>0,00</b>	<b>0,00</b>	<b>0,00</b>	<b>166.101,12</b>
2010	320	45104	01 CONVENI AMB LA UOC PER FORMACIÓ	0,00	0,00	0,00	0,00	0,00	0,00	0,00	-20.000,00	0,00	-20.000,00
2010	320	45104	02 CONVENI AMB LA UOC PER FORMACIÓ	0,00	0,00	0,00	0,00	0,00	20.000,00	0,00	0,00	0,00	20.000,00
<b>2010</b>	<b>320</b>		<b>Administració general d'educació.</b>	<b>0,00</b>	<b>0,00</b>	<b>0,00</b>	<b>0,00</b>	<b>0,00</b>	<b>20.000,00</b>	<b>0,00</b>	<b>-20.000,00</b>	<b>0,00</b>	<b>0,00</b>
2010	323	48000	02 CONVENI FUNDACIÓ ÀNGELS GARRIGA DE MATA	0,00	0,00	0,00	0,00	0,00	4.000,00	0,00	0,00	0,00	4.000,00
<b>2010</b>	<b>323</b>		<b>Funcionament de centres docents d'ensenyà</b>	<b>0,00</b>	<b>0,00</b>	<b>0,00</b>	<b>0,00</b>	<b>0,00</b>	<b>4.000,00</b>	<b>0,00</b>	<b>0,00</b>	<b>0,00</b>	<b>4.000,00</b>
2010	324	45101	01 CONVENI URV I AJUNTAMENTS. US COMPARTIT D	40.000,00	0,00	0,00	0,00	0,00	0,00	0,00	0,00	0,00	40.000,00
2010	324	46201	02 CONVENI ESCOLA D'ART MORA LA NOVA	0,00	0,00	0,00	0,00	0,00	30.000,00	0,00	0,00	0,00	30.000,00
<b>2010</b>	<b>324</b>		<b>Funcionament de centres docents d'ensenyà</b>	<b>40.000,00</b>	<b>0,00</b>	<b>0,00</b>	<b>0,00</b>	<b>0,00</b>	<b>30.000,00</b>	<b>0,00</b>	<b>0,00</b>	<b>0,00</b>	<b>70.000,00</b>
2010	326	46701	02 CONVENI CONSORCI NORMALITZACIÓ LINGÜÍSTIC	0,00	0,00	0,00	0,00	0,00	10.000,00	0,00	0,00	0,00	10.000,00
2010	326	48001	02 PROGRAMA D'AJUTS PER ASSISTÈNCIA CENTRES	0,00	0,00	0,00	0,00	0,00	94.489,57	0,00	0,00	0,00	94.489,57
2010	326	48002	01 CONVENI FUNDACIÓ MARTA MATA GARRIGA 10è A	0,00	16.000,00	0,00	0,00	0,00	0,00	0,00	0,00	0,00	16.000,00

## MODIFICACIONS DE CRÈDIT. PRESSUPOST CORRENT

Per Ap.Press.: Orgànica + Programa + Econòmica

Org.	Prog.	Econ.	Sp. Descripció	Transferències de crèdit						Crèdits generats per ingressos	Baixes per anul.lació	Ajustos per pròrroga	Total modificacions
				Crèdits extraordinaris	Suplements de crèdit	Ampliacions de crèdit	Transferències de crèdit positives	Transferències de crèdit negatives	Incorporacions de romanents de crèdit				
<b>2010</b>	<b>326</b>		<b>Serveis complementaris d'educació</b>	<b>0,00</b>	<b>16.000,00</b>	<b>0,00</b>	<b>0,00</b>	<b>0,00</b>	<b>104.489,57</b>	<b>0,00</b>	<b>0,00</b>	<b>0,00</b>	<b>120.489,57</b>
2010	330	22706	02 CONTRACTACIÓ TREBALLS I SERVEIS CULTURA	0,00	0,00	0,00	0,00	0,00	39.775,03	0,00	0,00	0,00	39.775,03
2010	330	76202	01 AJUTS SUBVENCIONS EXTRAORDINÀRIES PER OBR	0,00	344.000,00	0,00	0,00	0,00	0,00	0,00	0,00	0,00	344.000,00
2010	330	76202	02 AJUTS SUBVENCIONS EXTRAORDINÀRIES PER OBR	0,00	0,00	0,00	0,00	0,00	178.806,00	0,00	0,00	0,00	178.806,00
2010	330	76210	02 PROGRAMA D'INVERSIONS EQUIPAMENTS CULTURA	0,00	0,00	0,00	0,00	0,00	625.057,25	0,00	0,00	0,00	625.057,25
2010	330	78900	02 AJUTS EXTRA PER OBRES A ENTITATS	0,00	0,00	0,00	0,00	0,00	198.956,05	0,00	0,00	0,00	198.956,05
<b>2010</b>	<b>330</b>		<b>Administració general de cultura.</b>	<b>0,00</b>	<b>344.000,00</b>	<b>0,00</b>	<b>0,00</b>	<b>0,00</b>	<b>1.042.594,33</b>	<b>0,00</b>	<b>0,00</b>	<b>0,00</b>	<b>1.386.594,33</b>
2010	3322	46500	02 SUBVENCIONS ARXIUS HISTÒRICS	0,00	0,00	0,00	0,00	0,00	16.800,00	0,00	0,00	0,00	16.800,00
2010	3322	48944	01 CONVENI POPULUS ALBA. DIGITALITZACIÓ ARXI	25.000,00	0,00	0,00	0,00	0,00	0,00	0,00	0,00	0,00	25.000,00
2010	3322	48966	01 CONVENI ARQUEBISBAT DIGITALITZACIÓ DOCUME	8.000,00	0,00	0,00	0,00	0,00	0,00	0,00	0,00	0,00	8.000,00
<b>2010</b>	<b>3322</b>		<b>Arxius.</b>	<b>33.000,00</b>	<b>0,00</b>	<b>0,00</b>	<b>0,00</b>	<b>0,00</b>	<b>16.800,00</b>	<b>0,00</b>	<b>0,00</b>	<b>0,00</b>	<b>49.800,00</b>
2010	333	22706	01 CONTRACTACIÓ TREBALLS I SERVEIS AUDITORI	0,00	30.000,00	0,00	0,00	0,00	0,00	0,00	0,00	0,00	30.000,00
2010	333	46236	01 CONVENI AJUNTAMENT DE FALSET PLA DIRECTOR	18.000,00	0,00	0,00	0,00	0,00	0,00	0,00	0,00	0,00	18.000,00
2010	333	76203	02 CONVENI MUSEU CASTELLER	0,00	0,00	0,00	0,00	0,00	1.225.000,00	0,00	0,00	0,00	1.225.000,00
2010	333	76228	02 CONVENI AJUNTAMENT DE CAMBRILS PLA ADEQUA	0,00	0,00	0,00	0,00	0,00	80.000,00	0,00	0,00	0,00	80.000,00
2010	333	76233	02 CONVENI AJUNTAMENT MORA D'EBRE CREACIÓ ES	0,00	0,00	0,00	0,00	0,00	1.000,00	0,00	0,00	0,00	1.000,00
2010	333	76237	02 CONVENI AJ. LLORENÇ DEL PENEDÈS OBRES EDI	0,00	0,00	0,00	0,00	0,00	50.000,00	0,00	0,00	0,00	50.000,00
2010	333	76238	02 CONVENI AJUNTAMENT D'ULLDECONA PER EQUIPA	0,00	0,00	0,00	0,00	0,00	50.000,00	0,00	0,00	0,00	50.000,00
2010	333	78000	02 SUBVENCIÓ A MUSEUS	0,00	0,00	0,00	0,00	0,00	41.783,08	0,00	0,00	0,00	41.783,08
2010	333	78013	02 CONVENI FUNDACIÓ MAS MIRÓ	0,00	0,00	0,00	0,00	0,00	30.000,00	0,00	0,00	0,00	30.000,00
<b>2010</b>	<b>333</b>		<b>Equipaments culturals i museus.</b>	<b>18.000,00</b>	<b>30.000,00</b>	<b>0,00</b>	<b>0,00</b>	<b>0,00</b>	<b>1.477.783,08</b>	<b>0,00</b>	<b>0,00</b>	<b>0,00</b>	<b>1.525.783,08</b>
2010	334	22706	01 ESTUDIS RAMÒN BERENGUER IV	0,00	20.000,00	0,00	0,00	0,00	0,00	0,00	0,00	0,00	20.000,00
2010	334	22706	02 ESTUDIS RAMÒN BERENGUER	0,00	0,00	0,00	0,00	0,00	16.063,87	0,00	0,00	0,00	16.063,87

## MODIFICACIONS DE CRÈDIT. PRESSUPOST CORRENT

Per Ap.Press.: Orgànica + Programa + Econòmica

Org.	Prog.	Econ.	Sp. Descripció	Transferències de crèdit						Crèdits generats per ingressos	Baixes per anul.lació	Ajustos per pròrroga	Total modificacions
				Crèdits extraordinaris	Suplements de crèdit	Ampliacions de crèdit	Transferències de crèdit positives	Transferències de crèdit negatives	Incorporacions de romanents de crèdit				
2010	334	24000	01 EDICIONS DE LLIBRES I ALTRES	0,00	10.000,00	0,00	0,00	0,00	0,00	0,00	0,00	0,00	10.000,00
2010	334	24000	02 EDICIONS DE LLIBRES I ALTRES	0,00	0,00	0,00	0,00	0,00	6.210,00	0,00	0,00	0,00	6.210,00
2010	334	45000	02 CONVENI PARLAMENT DE CATALUNYA PER LA PRO	0,00	0,00	0,00	0,00	0,00	15.000,00	0,00	0,00	0,00	15.000,00
2010	334	45101	01 CONVENI URV CÀTEDRA DELS XIQUETS DE VALLS	16.000,00	0,00	0,00	0,00	0,00	0,00	0,00	0,00	0,00	16.000,00
2010	334	45103	02 CONVENI AMB L'INSTITUT PER AL DESENVOLUPA	0,00	0,00	0,00	0,00	0,00	32.000,00	0,00	0,00	0,00	32.000,00
2010	334	46200	01 SUBVENCIONS CULTURALS EXTRA ACTIVITATS AJ	0,00	0,00	0,00	0,00	0,00	0,00	0,00	-190.000,00	0,00	-190.000,00
2010	334	46201	01 PROGRAMA D'AJUTS PER ACTUACIONS INCLOSES	0,00	300.000,00	0,00	0,00	0,00	0,00	0,00	0,00	0,00	300.000,00
2010	334	46203	02 AJUTS ACTIVITATS CULTURALS MUNICIPIS	0,00	390,60	0,00	0,00	0,00	94.630,88	0,00	0,00	0,00	95.021,48
2010	334	46204	02 PROGRAMA DE GESTIÓ I MANTENIMENT EQUIPAME	0,00	0,00	0,00	0,00	0,00	210.459,89	0,00	0,00	0,00	210.459,89
2010	334	46207	02 CONVENI PATRONAT MUNICIPAL AUDITORI VENDR	0,00	0,00	0,00	0,00	0,00	40.000,00	0,00	0,00	0,00	40.000,00
2010	334	46210	02 PROGRAMA D'AJUT A LES ESCOLES DE MÚSICA M	0,00	0,00	0,00	0,00	0,00	56.272,50	0,00	0,00	0,00	56.272,50
2010	334	46218	01 CONVENI INSTITUT MUNICIPAL D'ACCIÓ CULTUR	20.000,00	0,00	0,00	0,00	0,00	0,00	0,00	0,00	0,00	20.000,00
2010	334	46219	01 CONVENI AJUNTAMENT DE REUS FESTIVAL MEMOR	30.000,00	0,00	0,00	0,00	0,00	0,00	0,00	0,00	0,00	30.000,00
2010	334	46221	01 CONVENI AJUNTAMENT DE REUS PER ACTES ANY	50.000,00	0,00	0,00	0,00	0,00	0,00	0,00	0,00	0,00	50.000,00
2010	334	46234	01 CONVENI AJ DELTEBRE. DELTEBRE DANSA	15.000,00	0,00	0,00	0,00	0,00	0,00	0,00	0,00	0,00	15.000,00
2010	334	46510	02 CONVENI C.C. RIBERA D'EBRE AJUDA TRANSPOR	0,00	0,00	0,00	0,00	0,00	4.000,00	0,00	0,00	0,00	4.000,00
2010	334	48111	01 PREMIS I BEQUES	0,00	0,00	0,00	0,00	0,00	0,00	0,00	-18.000,00	0,00	-18.000,00
2010	334	48111	02 PREMIS I BEQUES	0,00	0,00	0,00	0,00	0,00	3.000,00	0,00	0,00	0,00	3.000,00
2010	334	48162	01 CONVENI INSTITUT RAMON MUNTANER PER L'INV	5.000,00	0,00	0,00	0,00	0,00	0,00	0,00	0,00	0,00	5.000,00
2010	334	48903	02 CONVENI LIRA VENDRELLENCA	0,00	0,00	0,00	0,00	0,00	15.000,00	0,00	0,00	0,00	15.000,00
2010	334	48905	02 CONVENI ASSOCIACIÓ LLEGENDA DE SANT JORDI	0,00	0,00	0,00	0,00	0,00	15.000,00	0,00	0,00	0,00	15.000,00
2010	334	48906	02 PROGRAMA D'AJUTS PER PUBLICACIONS D'ÀMBIT	0,00	0,00	0,00	0,00	0,00	14.969,54	0,00	0,00	0,00	14.969,54
2010	334	48908	02 SUBVENCIONS ACTIVITATS CULTURALS EXTRAORD	0,00	0,00	0,00	0,00	0,00	573.000,89	0,00	0,00	0,00	573.000,89
2010	334	48919	01 CONVENI GRUP ACCIÓ CULTURAL PAÍS VALENCIÀ	0,00	0,00	0,00	0,00	0,00	0,00	0,00	-22.000,00	0,00	-22.000,00
2010	334	48922	02 CONVENI APORTACIÓ FUNDACIÓ CIUTAT DE VALL	0,00	0,00	0,00	0,00	0,00	20.000,00	0,00	0,00	0,00	20.000,00
2010	334	48924	01 CONVENI CORRELLENGUA	0,00	0,00	0,00	0,00	0,00	0,00	0,00	-3.000,00	0,00	-3.000,00
2010	334	48943	02 CONVENI CASAL RIUDOMENC	0,00	0,00	0,00	0,00	0,00	40.000,00	0,00	0,00	0,00	40.000,00

## MODIFICACIONS DE CRÈDIT. PRESSUPOST CORRENT

Per Ap.Press.: Orgànica + Programa + Econòmica

Org.	Prog.	Econ.	Sp. Descripció	Transferències de crèdit							Crèdits generats per ingressos	Baixes per anul.lació	Ajustos per pròrroga	Total modificacions
				Crèdits extraordinaris	Suplements de crèdit	Ampliacions de crèdit	Transferències de crèdit positives	Transferències de crèdit negatives	Incorporacions de romanents de crèdit					
2010	334	48962	02 CONVENI INSTITUT RAMON MUNTANER INVENTARI	0,00	0,00	0,00	0,00	0,00	0,00	20.000,00	0,00	0,00	0,00	20.000,00
2010	334	76200	02 CONVENI AJ REUS CENTRE D'ART DEL CIRC I D	0,00	0,00	0,00	0,00	0,00	0,00	50.000,00	0,00	0,00	0,00	50.000,00
2010	334	76221	02 CONVENI PATRONAT AUDITORI PAU CASALS PER	0,00	0,00	0,00	0,00	0,00	0,00	25.000,00	0,00	0,00	0,00	25.000,00
<b>2010</b>	<b>334</b>		<b>Promoció cultural.</b>	<b>136.000,00</b>	<b>330.390,60</b>	<b>0,00</b>	<b>0,00</b>	<b>0,00</b>	<b>0,00</b>	<b>1.250.607,57</b>	<b>0,00</b>	<b>-233.000,00</b>	<b>0,00</b>	<b>1.483.998,17</b>
2010	336	76230	02 CONVENI AJUNTAMENT DE BANYERES DEL PENEDÈ	0,00	0,00	0,00	0,00	0,00	0,00	170.000,00	0,00	0,00	0,00	170.000,00
2010	336	76232	02 CONVENI AJUNTAMENT DE VINEBRE PER L'EXPLO	0,00	0,00	0,00	0,00	0,00	0,00	24.000,00	0,00	0,00	0,00	24.000,00
2010	336	76261	01 CONVENI AJUNTAMENT DE ROCAFORT DE QUERALT	15.000,00	0,00	0,00	0,00	0,00	0,00	0,00	0,00	0,00	0,00	15.000,00
2010	336	78012	02 CONVENI ARQUEBISBAT DE TARRAGONA OBRES AR	0,00	0,00	0,00	0,00	0,00	0,00	17.000,00	0,00	0,00	0,00	17.000,00
2010	336	78015	01 CONVENI ARQUEBISBAT DE TARRAGONA OBRES RE	20.000,00	0,00	0,00	0,00	0,00	0,00	0,00	0,00	0,00	0,00	20.000,00
2010	336	78912	01 CONVENI DIPUTACIÓ, GENERALITAT I CELLER D	200.000,00	0,00	0,00	0,00	0,00	0,00	0,00	0,00	0,00	0,00	200.000,00
2010	336	78913	02 CONVENI COOPERATIVA GANDESA MILLORES CELL	0,00	0,00	0,00	0,00	0,00	0,00	20.000,00	0,00	0,00	0,00	20.000,00
<b>2010</b>	<b>336</b>		<b>Protecció i gestió del patrimoni historic</b>	<b>235.000,00</b>	<b>0,00</b>	<b>0,00</b>	<b>0,00</b>	<b>0,00</b>	<b>0,00</b>	<b>231.000,00</b>	<b>0,00</b>	<b>0,00</b>	<b>0,00</b>	<b>466.000,00</b>
2010	337	46228	01 CONVENI AJUNTAMENT D'AMPOSTA CENTRE D'ART	0,00	5.000,00	0,00	0,00	0,00	0,00	0,00	0,00	0,00	0,00	5.000,00
2010	337	46228	02 CONVENI AJ.AMPOSTA CENTRE D'ARTS VISUALS	0,00	0,00	0,00	0,00	0,00	0,00	15.000,00	0,00	0,00	0,00	15.000,00
<b>2010</b>	<b>337</b>		<b>Instal·lacions d'ocupació del temps lliur</b>	<b>0,00</b>	<b>5.000,00</b>	<b>0,00</b>	<b>0,00</b>	<b>0,00</b>	<b>0,00</b>	<b>15.000,00</b>	<b>0,00</b>	<b>0,00</b>	<b>0,00</b>	<b>20.000,00</b>
2010	338	46200	01 CONVENI FIRA DE MÚSICA AL CARRER AJ. VILA	0,00	0,00	0,00	0,00	0,00	0,00	0,00	0,00	-12.000,00	0,00	-12.000,00
2010	338	46203	01 CONVENI AJUNTAMENT FESTIVAL MÚSICA CAMBRI	0,00	0,00	0,00	0,00	0,00	0,00	0,00	0,00	-9.000,00	0,00	-9.000,00
2010	338	47922	01 CONVENI DIPUTACIONS, EDICIONS 62, FESTES	20.000,00	0,00	0,00	0,00	0,00	0,00	0,00	0,00	0,00	0,00	20.000,00
2010	338	48917	02 CONVENI COORDINADORA COLLES SARDANISTES P	0,00	0,00	0,00	0,00	0,00	0,00	2.000,00	0,00	0,00	0,00	2.000,00
<b>2010</b>	<b>338</b>		<b>Festes populars i celebracions.</b>	<b>20.000,00</b>	<b>0,00</b>	<b>0,00</b>	<b>0,00</b>	<b>0,00</b>	<b>0,00</b>	<b>2.000,00</b>	<b>0,00</b>	<b>-21.000,00</b>	<b>0,00</b>	<b>1.000,00</b>
2010	341	46228	02 CONVENI CENTRE TECNIFICACIÓ ESPORTIVA TT.	0,00	0,00	0,00	0,00	0,00	0,00	12.000,00	0,00	0,00	0,00	12.000,00
2010	341	48000	01 SUPORT ESPORT BASE I ACTIVITATS ESPORTIVE	0,00	150.000,00	0,00	0,00	0,00	0,00	0,00	0,00	0,00	0,00	150.000,00

## MODIFICACIONS DE CRÈDIT. PRESSUPOST CORRENT

Per Ap.Press.: Orgànica + Programa + Econòmica

Org.	Prog.	Econ.	Sp. Descripció	Transferències de crèdit					Incorporacions de romanents de crèdit	Crèdits generats per ingressos	Baixes per anul.lació	Ajustos per pròrroga	Total modificacions
				Crèdits extraordinaris	Suplements de crèdit	Ampliacions de crèdit	Transferències de crèdit positives	Transferències de crèdit negatives					
2010	341	48919	02 CONVENI ACTIVITATS CONSELLS ESPORTIUS	0,00	0,00	0,00	0,00	0,00	226.424,00	0,00	0,00	0,00	226.424,00
2010	341	48945	02 CONVENI FUNDACIÓ BARÇA	0,00	0,00	0,00	0,00	0,00	60.000,00	0,00	0,00	0,00	60.000,00
2010	341	48954	02 CONVENI UNIÓ DE FEDERACIONS ESPORTIVES DE	0,00	0,00	0,00	0,00	0,00	30.000,00	0,00	0,00	0,00	30.000,00
<b>2010</b>	<b>341</b>		<b>Promoció i foment de l'esport.</b>	<b>0,00</b>	<b>150.000,00</b>	<b>0,00</b>	<b>0,00</b>	<b>0,00</b>	<b>328.424,00</b>	<b>0,00</b>	<b>0,00</b>	<b>0,00</b>	<b>478.424,00</b>
2010	342	76236	02 CONVENI AJUNTAMENT DE CUNIT MILLORA EQUIP	0,00	0,00	0,00	0,00	0,00	100.000,00	0,00	0,00	0,00	100.000,00
<b>2010</b>	<b>342</b>		<b>Instal·lacions esportives.</b>	<b>0,00</b>	<b>0,00</b>	<b>0,00</b>	<b>0,00</b>	<b>0,00</b>	<b>100.000,00</b>	<b>0,00</b>	<b>0,00</b>	<b>0,00</b>	<b>100.000,00</b>
2010	419	47903	02 CONVENI UNIÓ DE PAGESOS	0,00	0,00	0,00	0,00	0,00	18.000,00	0,00	0,00	0,00	18.000,00
<b>2010</b>	<b>419</b>		<b>Altres actuacions en agricultura, ramader</b>	<b>0,00</b>	<b>0,00</b>	<b>0,00</b>	<b>0,00</b>	<b>0,00</b>	<b>18.000,00</b>	<b>0,00</b>	<b>0,00</b>	<b>0,00</b>	<b>18.000,00</b>
2010	4412	76256	01 CONVENI AJ MIRAVET. REPARACIÓ PAS DE BARC	25.000,00	0,00	0,00	0,00	0,00	0,00	0,00	0,00	0,00	25.000,00
<b>2010</b>	<b>4412</b>		<b>Altre transport de viatgers.</b>	<b>25.000,00</b>	<b>0,00</b>	<b>0,00</b>	<b>0,00</b>	<b>0,00</b>	<b>0,00</b>	<b>0,00</b>	<b>0,00</b>	<b>0,00</b>	<b>25.000,00</b>
2010	920	42190	01 CONVENI UNED CURSOS FORMACIÓ ON-LINE A TR	60.000,00	0,00	0,00	0,00	0,00	0,00	0,00	0,00	0,00	60.000,00
<b>2010</b>	<b>920</b>		<b>Administració general.</b>	<b>60.000,00</b>	<b>0,00</b>	<b>0,00</b>	<b>0,00</b>	<b>0,00</b>	<b>0,00</b>	<b>0,00</b>	<b>0,00</b>	<b>0,00</b>	<b>60.000,00</b>
<b>2010</b>			<b>Cultura</b>	<b>608.000,00</b>	<b>875.390,60</b>	<b>0,00</b>	<b>0,00</b>	<b>0,00</b>	<b>4.765.799,67</b>	<b>0,00</b>	<b>-274.000,00</b>	<b>0,00</b>	<b>5.975.190,27</b>

## MODIFICACIONS DE CRÈDIT. PRESSUPOST CORRENT

Per Ap.Press.: Orgànica + Programa + Econòmica

Org.	Prog.	Econ.	Sp.	Descripció	Transferències de crèdit						Baixes per anul·lació	Ajustos per pròrroga	Total modificacions	
					Crèdits extraordinaris	Suplements de crèdit	Ampliacions de crèdit	Transferències de crèdit positives	Transferències de crèdit negatives	Incorporacions de romanents de crèdit				Crèdits generats per ingressos
2011	333	21200	01	REPARACIÓ I CONSERVACIÓ D'EDIFICIS	0,00	7.000,00	0,00	0,00	0,00	0,00	0,00	0,00	0,00	7.000,00
2011	333	22609	01	DESPESES DIVERSES BIENNAL D'ART 2016	12.000,00	0,00	0,00	0,00	0,00	0,00	0,00	0,00	0,00	12.000,00
2011	333	62300	01	INVERSIÓ NOVA MAQUINÀRIA INSTAL·LACIÓ	12.000,00	0,00	0,00	0,00	0,00	0,00	0,00	0,00	0,00	12.000,00
2011	333	62500	01	ADQUISICIÓ MOBILIARI MUSEU	6.000,00	0,00	0,00	0,00	0,00	0,00	0,00	0,00	0,00	6.000,00
2011	333	63200	01	REPOSICIÓ MATERIALS EDIFICIS	75.000,00	0,00	0,00	0,00	0,00	0,00	0,00	0,00	0,00	75.000,00
2011	333	63300	01	MILLORA INSTAL·LACIONS MUSEU	10.000,00	0,00	0,00	0,00	0,00	0,00	0,00	0,00	0,00	10.000,00
2011	333	64000	02	INVERSIONS EN IMMOBILITZAT IMMATERIAL	0,00	0,00	0,00	0,00	0,00	10.055,10	0,00	0,00	0,00	10.055,10
<b>2011</b>	<b>333</b>			<b>Equipaments culturals i museus.</b>	<b>115.000,00</b>	<b>7.000,00</b>	<b>0,00</b>	<b>0,00</b>	<b>0,00</b>	<b>10.055,10</b>	<b>0,00</b>	<b>0,00</b>	<b>0,00</b>	<b>132.055,10</b>
2011	334	22609	01	DESPESES DIVERSES ORGANITZACIÓ EXPOSICION	0,00	2.425,43	0,00	0,00	0,00	0,00	0,00	0,00	0,00	2.425,43
2011	334	24000	01	EDICIÓ COL·LECCIÓ TAMARIT	0,00	36.000,00	0,00	0,00	0,00	0,00	0,00	0,00	0,00	36.000,00
2011	334	24000	02	EDICIÓ COL·LECCIÓ TAMARIT	0,00	0,00	0,00	0,00	0,00	56.115,47	0,00	0,00	0,00	56.115,47
<b>2011</b>	<b>334</b>			<b>Promoció cultural.</b>	<b>0,00</b>	<b>38.425,43</b>	<b>0,00</b>	<b>0,00</b>	<b>0,00</b>	<b>56.115,47</b>	<b>0,00</b>	<b>0,00</b>	<b>0,00</b>	<b>94.540,90</b>
<b>2011</b>				<b>Museu d'Art Modern</b>	<b>115.000,00</b>	<b>45.425,43</b>	<b>0,00</b>	<b>0,00</b>	<b>0,00</b>	<b>66.170,57</b>	<b>0,00</b>	<b>0,00</b>	<b>0,00</b>	<b>226.596,00</b>



## MODIFICACIONS DE CRÈDIT. PRESSUPOST CORRENT

Per Ap.Press.: Orgànica + Programa + Econòmica

Org.	Prog.	Econ.	Sp. Descripció	Transferències de crèdit						Crèdits generats per ingressos	Baixes per anul.lació	Ajustos per pròrroga	Total modificacions
				Crèdits extraordinaris	Suplements de crèdit	Ampliacions de crèdit	Transferències de crèdit positives	Transferències de crèdit negatives	Incorporacions de romanents de crèdit				
2020	320	21300	01 REPARACIÓ I CONSERVACIÓ CENTRES EDUCATIUS	0,00	70.000,00	0,00	0,00	0,00	0,00	0,00	0,00	0,00	70.000,00
2020	320	21300	02 REPARACIO I CONSERVACIO CENTRES EDUCATIUS	0,00	0,00	0,00	0,00	0,00	18.373,94	0,00	0,00	0,00	18.373,94
2020	320	22699	02 DESPESES ESPECIALS	0,00	0,00	0,00	0,00	0,00	5.811,64	0,00	0,00	0,00	5.811,64
2020	320	62600	01 INVERSIONS INFORMÀTIQUES	0,00	30.000,00	0,00	0,00	0,00	0,00	0,00	0,00	0,00	30.000,00
2020	320	62600	02 INVERSIONS INFORMÀTIQUES	0,00	0,00	0,00	0,00	0,00	10.000,00	0,00	0,00	0,00	10.000,00
2020	320	63200	02 EDIFICIS I ALTRES CONSTRUCCIONS	0,00	0,00	0,00	0,00	0,00	77.728,58	0,00	0,00	0,00	77.728,58
2020	320	63300	02 INVERSIÓ EN MAQUINÀRIA, INSTAL·LACIONS I	0,00	0,00	0,00	0,00	0,00	2.142,91	0,00	0,00	0,00	2.142,91
2020	320	64100	01 APLICACIONS INFORMÀTIQUES	10.000,00	0,00	0,00	0,00	0,00	0,00	0,00	0,00	0,00	10.000,00
<b>2020</b>	<b>320</b>		<b>Administració general d'educació.</b>	<b>10.000,00</b>	<b>100.000,00</b>	<b>0,00</b>	<b>0,00</b>	<b>0,00</b>	<b>114.057,07</b>	<b>0,00</b>	<b>0,00</b>	<b>0,00</b>	<b>224.057,07</b>
2020	326	48000	01 BEQUES I AJUTS PER A ESTUDIS	0,00	112.648,48	0,00	0,00	0,00	0,00	0,00	-110.000,00	0,00	2.648,48
<b>2020</b>	<b>326</b>		<b>Serveis complementaris d'educació</b>	<b>0,00</b>	<b>112.648,48</b>	<b>0,00</b>	<b>0,00</b>	<b>0,00</b>	<b>0,00</b>	<b>0,00</b>	<b>-110.000,00</b>	<b>0,00</b>	<b>2.648,48</b>
2020	334	48901	02 SUBVENCIÓ ESTUDIS VALLENCES	0,00	0,00	0,00	0,00	0,00	4.985,19	0,00	0,00	0,00	4.985,19
<b>2020</b>	<b>334</b>		<b>Promoció cultural.</b>	<b>0,00</b>	<b>0,00</b>	<b>0,00</b>	<b>0,00</b>	<b>0,00</b>	<b>4.985,19</b>	<b>0,00</b>	<b>0,00</b>	<b>0,00</b>	<b>4.985,19</b>
<b>2020</b>			<b>Gestió Centres d'Educació</b>	<b>10.000,00</b>	<b>212.648,48</b>	<b>0,00</b>	<b>0,00</b>	<b>0,00</b>	<b>119.042,26</b>	<b>0,00</b>	<b>-110.000,00</b>	<b>0,00</b>	<b>231.690,74</b>

## MODIFICACIONS DE CRÈDIT. PRESSUPOST CORRENT

Per Ap.Press.: Orgànica + Programa + Econòmica

Org.	Prog.	Econ.	Sp. Descripció	Transferències de crèdit						Crèdits generats per ingressos	Baixes per anul.lació	Ajustos per pròrroga	Total modificacions
				Crèdits extraordinaris	Suplements de crèdit	Ampliacions de crèdit	Transferències de crèdit positives	Transferències de crèdit negatives	Incorporacions de romanents de crèdit				
2021	323	21200	01 REPARACIÓ I CONSERVACIÓ D'EDIFICIS	0,00	3.000,00	0,00	0,00	0,00	0,00	0,00	0,00	0,00	3.000,00
2021	323	21300	01 REPARACIÓ I CONSERVACIÓ MAQUINÀRIA	0,00	2.500,00	0,00	0,00	0,00	0,00	0,00	0,00	0,00	2.500,00
2021	323	22200	02 COMUNICACIONS TELEFÒNIQUES	0,00	0,00	0,00	0,00	0,00	848,20	0,00	0,00	0,00	848,20
2021	323	22699	01 DESPESES ESPECIALS	0,00	2.000,00	0,00	0,00	0,00	0,00	0,00	0,00	0,00	2.000,00
2021	323	63200	01 INVERSIONS PER OBRES	0,00	50.000,00	0,00	0,00	0,00	0,00	0,00	0,00	0,00	50.000,00
2021	323	63200	02 INVERSIONS PER OBRES	0,00	0,00	0,00	0,00	0,00	4.717,19	0,00	0,00	0,00	4.717,19
2021	323	63300	02 INVERSIÓ EN MAQUINÀRIA, INSTAL·LACIONS I	0,00	0,00	0,00	0,00	0,00	6.999,25	0,00	0,00	0,00	6.999,25
2021	323	63500	01 MOBILIARI I EQUIPAMENT	0,00	3.000,00	0,00	0,00	0,00	0,00	0,00	0,00	0,00	3.000,00
2021	323	63500	02 MOBILIARI I EQUIPAMENT	0,00	0,00	0,00	0,00	0,00	2.895,78	0,00	0,00	0,00	2.895,78
<b>2021</b>	<b>323</b>		<b>Funcionament de centres docents d'enseny</b>	<b>0,00</b>	<b>60.500,00</b>	<b>0,00</b>	<b>0,00</b>	<b>0,00</b>	<b>15.460,42</b>	<b>0,00</b>	<b>0,00</b>	<b>0,00</b>	<b>75.960,42</b>
<b>2021</b>			<b>Centre d'Educació Especial Sant Rafael</b>	<b>0,00</b>	<b>60.500,00</b>	<b>0,00</b>	<b>0,00</b>	<b>0,00</b>	<b>15.460,42</b>	<b>0,00</b>	<b>0,00</b>	<b>0,00</b>	<b>75.960,42</b>

## MODIFICACIONS DE CRÈDIT. PRESSUPOST CORRENT

Per Ap.Press.: Orgànica + Programa + Econòmica

Org.	Prog.	Econ.	Sp. Descripció	Transferències de crèdit					Incorporacions de romanents de crèdit	Crèdits generats per ingressos	Baixes per anul.lació	Ajustos per pròrroga	Total modificacions
				Crèdits extraordinaris	Suplements de crèdit	Ampliacions de crèdit	Transferències de crèdit positives	Transferències de crèdit negatives					
2022	323	22200	02 COMUNICACIONS TELEFÒNIQUES	0,00	0,00	0,00	0,00	0,00	1.851,29	0,00	0,00	0,00	1.851,29
2022	323	63200	02 INVERSIONS PER OBRES	0,00	0,00	0,00	0,00	0,00	2.303,13	0,00	0,00	0,00	2.303,13
<b>2022</b>	<b>323</b>		<b>Funcionament de centres docents d'ensenyament</b>	<b>0,00</b>	<b>0,00</b>	<b>0,00</b>	<b>0,00</b>	<b>0,00</b>	<b>4.154,42</b>	<b>0,00</b>	<b>0,00</b>	<b>0,00</b>	<b>4.154,42</b>
<b>2022</b>			<b>Centre d'Educació Especial Sant Jordi</b>	<b>0,00</b>	<b>0,00</b>	<b>0,00</b>	<b>0,00</b>	<b>0,00</b>	<b>4.154,42</b>	<b>0,00</b>	<b>0,00</b>	<b>0,00</b>	<b>4.154,42</b>

## MODIFICACIONS DE CRÈDIT. PRESSUPOST CORRENT

Per Ap.Press.: Orgànica + Programa + Econòmica

Org.	Prog.	Econ.	Sp. Descripció	Transferències de crèdit					Incorporacions de romanents de crèdit	Crèdits generats per ingressos	Baixes per anul.lació	Ajustos per pròrroga	Total modificacions
				Crèdits extraordinaris	Suplements de crèdit	Ampliacions de crèdit	Transferències de crèdit positives	Transferències de crèdit negatives					
2023	323	22200	02 COMUNICACIONS TELEFÒNIQUES	0,00	0,00	0,00	0,00	0,00	1.013,67	0,00	0,00	0,00	1.013,67
2023	323	22699	01 DESPESES ESPECIALS	0,00	3.500,00	0,00	0,00	0,00	0,00	0,00	0,00	0,00	3.500,00
2023	323	22699	02 DESPESES ESPECIALS	0,00	0,00	0,00	0,00	0,00	1.452,00	0,00	0,00	0,00	1.452,00
2023	323	63200	02 INVERSIONS PER OBRES	0,00	0,00	0,00	0,00	0,00	4.871,47	0,00	0,00	0,00	4.871,47
2023	323	63500	01 MOBILIARI I EQUIPAMENT	0,00	25.500,00	0,00	0,00	0,00	0,00	0,00	0,00	0,00	25.500,00
<b>2023</b>	<b>323</b>		<b>Funcionament de centres docents d'ensenyà</b>	<b>0,00</b>	<b>29.000,00</b>	<b>0,00</b>	<b>0,00</b>	<b>0,00</b>	<b>7.337,14</b>	<b>0,00</b>	<b>0,00</b>	<b>0,00</b>	<b>36.337,14</b>
2023	326	22300	02 SERVEI DE TRANSPORT	0,00	0,00	0,00	0,00	0,00	2.376,00	0,00	0,00	0,00	2.376,00
<b>2023</b>	<b>326</b>		<b>Serveis complementaris d'educació</b>	<b>0,00</b>	<b>0,00</b>	<b>0,00</b>	<b>0,00</b>	<b>0,00</b>	<b>2.376,00</b>	<b>0,00</b>	<b>0,00</b>	<b>0,00</b>	<b>2.376,00</b>
<b>2023</b>			<b>Centre d'Educació Especial Alba</b>	<b>0,00</b>	<b>29.000,00</b>	<b>0,00</b>	<b>0,00</b>	<b>0,00</b>	<b>9.713,14</b>	<b>0,00</b>	<b>0,00</b>	<b>0,00</b>	<b>38.713,14</b>

## MODIFICACIONS DE CRÈDIT. PRESSUPOST CORRENT

Per Ap.Press.: Orgànica + Programa + Econòmica

Org.	Prog.	Econ.	Sp. Descripció	Transferències de crèdit					Incorporacions de romanents de crèdit	Crèdits generats per ingressos	Baixes per anul.lació	Ajustos per pròrroga	Total modificacions
				Crèdits extraordinaris	Suplements de crèdit	Ampliacions de crèdit	Transferències de crèdit positives	Transferències de crèdit negatives					
2031	324	20200	01 Arrendaments d'edificis i altres construc	5.000,00	0,00	0,00	0,00	0,00	0,00	0,00	0,00	0,00	5.000,00
2031	324	21200	01 REPARACIÓ I CONSERVACIÓ D'EDIFICIS	0,00	2.000,00	0,00	0,00	0,00	0,00	0,00	0,00	0,00	2.000,00
2031	324	21200	02 REPARACIÓ I CONSERVACIÓ D'EDIFICIS	0,00	0,00	0,00	0,00	0,00	2.000,00	0,00	0,00	0,00	2.000,00
2031	324	21900	02 REPARACIÓ I CONSERVACIÓ ALTRE IMMOBILITZA	0,00	0,00	0,00	0,00	0,00	1.174,86	0,00	0,00	0,00	1.174,86
2031	324	22000	01 MATERIAL D'OFICINA ORDINARI NO INVENTARIA	0,00	1.500,00	0,00	0,00	0,00	0,00	0,00	0,00	0,00	1.500,00
2031	324	22101	02 SUBMINISTRAMENT AIGUA	0,00	0,00	0,00	0,00	0,00	350,65	0,00	0,00	0,00	350,65
2031	324	22102	02 SUBMINISTRAMENT DE GAS	0,00	0,00	0,00	0,00	0,00	36,81	0,00	0,00	0,00	36,81
2031	324	22200	02 COMUNICACIONS TELEFÒNIQUES	0,00	0,00	0,00	0,00	0,00	2.920,18	0,00	0,00	0,00	2.920,18
2031	324	22606	01 DESPESES DIVERSES ORGANITZACIÓ DE CURSOS	0,00	45.606,08	0,00	0,00	0,00	0,00	0,00	0,00	0,00	45.606,08
2031	324	22701	01 CONTRACTE DE SEGURETAT I VIGILÀNCIA	0,00	1.000,00	0,00	0,00	0,00	0,00	0,00	0,00	0,00	1.000,00
2031	324	23120	01 DESPLAÇAMENTS	0,00	500,00	0,00	0,00	0,00	0,00	0,00	0,00	0,00	500,00
2031	324	63500	01 INVERSIÓ PER REPOSICIÓ DE MOBILIARI	0,00	20.000,00	0,00	0,00	0,00	0,00	0,00	0,00	0,00	20.000,00
2031	324	63500	02 INVERSIÓ PER REPOSICIÓ DE MOBILIARI	0,00	0,00	0,00	0,00	0,00	342,07	0,00	0,00	0,00	342,07
2031	324	63600	01 INVERSIÓ PER REPOSICIÓ D'EQUIPS PROCÈS	0,00	8.100,00	0,00	0,00	0,00	0,00	0,00	0,00	0,00	8.100,00
2031	324	63600	02 INVERSIÓ PER REPOSICIÓ D'EQUIPS PROCÈS	0,00	0,00	0,00	0,00	0,00	1.525,68	0,00	0,00	0,00	1.525,68
<b>2031</b>	<b>324</b>		<b>Funcionament de centres docents d'enseny</b>	<b>5.000,00</b>	<b>78.706,08</b>	<b>0,00</b>	<b>0,00</b>	<b>0,00</b>	<b>8.350,25</b>	<b>0,00</b>	<b>0,00</b>	<b>0,00</b>	<b>92.056,33</b>
<b>2031</b>			<b>Escola i Conservatori de Música de Tarrag</b>	<b>5.000,00</b>	<b>78.706,08</b>	<b>0,00</b>	<b>0,00</b>	<b>0,00</b>	<b>8.350,25</b>	<b>0,00</b>	<b>0,00</b>	<b>0,00</b>	<b>92.056,33</b>

## MODIFICACIONS DE CRÈDIT. PRESSUPOST CORRENT

Per Ap.Press.: Orgànica + Programa + Econòmica

Org.	Prog.	Econ.	Sp. Descripció	Transferències de crèdit						Crèdits generats per ingressos	Baixes per anul.lació	Ajustos per pròrroga	Total modificacions
				Crèdits extraordinaris	Suplements de crèdit	Ampliacions de crèdit	Transferències de crèdit positives	Transferències de crèdit negatives	Incorporacions de romanents de crèdit				
2032	324	13000	01 RETRIBUCIONS BÀSIQUES PERSONAL LABORAL FI	0,00	0,00	0,00	0,00	0,00	0,00	0,00	-15.144,52	0,00	-15.144,52
2032	324	153	01 COMPLEMENTES RETRIBUTIUS	0,00	0,00	0,00	0,00	0,00	0,00	0,00	-980,32	0,00	-980,32
2032	324	16000	01 QUOTA SEGURETAT SOCIAL	0,00	0,00	0,00	0,00	0,00	0,00	0,00	-5.321,20	0,00	-5.321,20
2032	324	21300	02 REPARACIÓ I CONSERVACIÓ MAQUINÀRIA	0,00	0,00	0,00	0,00	0,00	3.327,50	0,00	0,00	0,00	3.327,50
2032	324	22200	02 COMUNICACIONS TELEFÒNIQUES	0,00	0,00	0,00	0,00	0,00	2.200,34	0,00	0,00	0,00	2.200,34
2032	324	48100	01 PREMIS CONCURS MÚSICA DE CAMBRA HIGINI AN	0,00	4.800,00	0,00	0,00	0,00	0,00	0,00	-4.800,00	0,00	0,00
2032	324	63200	02 INVERSIONS PER OBRES	0,00	0,00	0,00	0,00	0,00	3.645,32	0,00	0,00	0,00	3.645,32
2032	324	63500	01 INVERSIÓ PER REPOSICIÓ DE MOBILIARI	0,00	2.300,00	0,00	0,00	0,00	0,00	0,00	0,00	0,00	2.300,00
2032	324	63500	02 INVERSIÓ PER REPOSICIÓ DE MOBILIARI	0,00	0,00	0,00	0,00	0,00	942,83	0,00	0,00	0,00	942,83
2032	324	63600	01 EQUIPAMENT INFORMÀTIC	0,00	5.000,00	0,00	0,00	0,00	0,00	0,00	0,00	0,00	5.000,00
2032	324	63900	01 ADQUISICIÓ D'INSTRUMENTS	0,00	2.000,00	0,00	0,00	0,00	0,00	0,00	0,00	0,00	2.000,00
2032	324	63900	02 ADQUISICIÓ D'INSTRUMENTS	0,00	0,00	0,00	0,00	0,00	14.000,00	0,00	0,00	0,00	14.000,00
<b>2032</b>	<b>324</b>		<b>Funcionament de centres docents d'enseny</b>	<b>0,00</b>	<b>14.100,00</b>	<b>0,00</b>	<b>0,00</b>	<b>0,00</b>	<b>24.115,99</b>	<b>0,00</b>	<b>-26.246,04</b>	<b>0,00</b>	<b>11.969,95</b>
2032	326	22300	01 SERVEI DE TRANSPORT	0,00	0,00	0,00	0,00	0,00	0,00	0,00	-2.500,00	0,00	-2.500,00
<b>2032</b>	<b>326</b>		<b>Serveis complementaris d'educació</b>	<b>0,00</b>	<b>0,00</b>	<b>0,00</b>	<b>0,00</b>	<b>0,00</b>	<b>0,00</b>	<b>0,00</b>	<b>-2.500,00</b>	<b>0,00</b>	<b>-2.500,00</b>
<b>2032</b>			<b>Escola i Conservatori de Música de Reus</b>	<b>0,00</b>	<b>14.100,00</b>	<b>0,00</b>	<b>0,00</b>	<b>0,00</b>	<b>24.115,99</b>	<b>0,00</b>	<b>-28.746,04</b>	<b>0,00</b>	<b>9.469,95</b>

## MODIFICACIONS DE CRÈDIT. PRESSUPOST CORRENT

Per Ap.Press.: Orgànica + Programa + Econòmica

Org.	Prog.	Econ.	Sp. Descripció	Transferències de crèdit						Crèdits generats per ingressos	Baixes per anul.lació	Ajustos per pròrroga	Total modificacions
				Crèdits extraordinaris	Suplements de crèdit	Ampliacions de crèdit	Transferències de crèdit positives	Transferències de crèdit negatives	Incorporacions de romanents de crèdit				
2033	324	20200	01 LLOGUER DE SALES	0,00	1.500,00	0,00	0,00	0,00	0,00	0,00	0,00	0,00	1.500,00
2033	324	22200	02 COMUNICACIONS TELEFÒNIQUES	0,00	0,00	0,00	0,00	0,00	3.100,97	0,00	0,00	0,00	3.100,97
2033	324	22606	01 DESPESES DIVERSES ORGANITZACIÓ DE CURSOS	0,00	10.172,65	0,00	0,00	0,00	0,00	0,00	0,00	0,00	10.172,65
2033	324	22699	01 DESPESES ESPECIALS	0,00	2.400,00	0,00	0,00	0,00	0,00	0,00	0,00	0,00	2.400,00
2033	324	22699	02 DESPESES ESPECIALS	0,00	0,00	0,00	0,00	0,00	2.500,00	0,00	0,00	0,00	2.500,00
2033	324	63500	02 INVERSIÓ PER REPOSICIÓ DE MOBILIARI	0,00	0,00	0,00	0,00	0,00	2.666,10	0,00	0,00	0,00	2.666,10
2033	324	63600	02 INVERSIÓ PER REPOSICIÓ D'EQUIPS PROCÈS	0,00	0,00	0,00	0,00	0,00	6.811,35	0,00	0,00	0,00	6.811,35
2033	324	63900	02 ALTRES INVERSIONS DE REPOSICIÓ ASSOCIADA	0,00	0,00	0,00	0,00	0,00	130,31	0,00	0,00	0,00	130,31
<b>2033</b>	<b>324</b>		<b>Funcionament de centres docents d'ensenyament</b>	<b>0,00</b>	<b>14.072,65</b>	<b>0,00</b>	<b>0,00</b>	<b>0,00</b>	<b>15.208,73</b>	<b>0,00</b>	<b>0,00</b>	<b>0,00</b>	<b>29.281,38</b>
<b>2033</b>			<b>Escola i Conservatori de Música de Tortos</b>	<b>0,00</b>	<b>14.072,65</b>	<b>0,00</b>	<b>0,00</b>	<b>0,00</b>	<b>15.208,73</b>	<b>0,00</b>	<b>0,00</b>	<b>0,00</b>	<b>29.281,38</b>

## MODIFICACIONS DE CRÈDIT. PRESSUPOST CORRENT

Per Ap.Press.: Orgànica + Programa + Econòmica

Org.	Prog.	Econ.	Sp. Descripció	Transferències de crèdit							Baixes per anul.lació	Ajustos per pròrroga	Total modificacions
				Crèdits extraordinaris	Suplements de crèdit	Ampliacions de crèdit	Transferències de crèdit positives	Transferències de crèdit negatives	Incorporacions de romanents de crèdit	Crèdits generats per ingressos			
2041	324	13000	01 RETRIBUCIONS BÀSIQUES PERSONAL LABORAL FI	0,00	12.828,40	0,00	0,00	0,00	0,00	0,00	-12.828,40	0,00	0,00
2041	324	16000	01 QUOTA SEGURETAT SOCIAL	0,00	4.233,38	0,00	0,00	0,00	0,00	0,00	-4.233,38	0,00	0,00
2041	324	22200	02 COMUNICACIONS TELEFÒNIQUES	0,00	0,00	0,00	0,00	0,00	4.944,97	0,00	0,00	0,00	4.944,97
2041	324	22606	01 DESPESES DIVERSES ORGANITZACIÓ DE CURSOS	0,00	10.000,00	0,00	0,00	0,00	0,00	0,00	0,00	0,00	10.000,00
2041	324	63200	02 INVERSIONS PER OBRES	0,00	0,00	0,00	0,00	0,00	15.000,00	0,00	-15.000,00	0,00	0,00
2041	324	63500	01 INVERSIÓ PER REPOSICIÓ DE MOBILIARI	0,00	15.000,00	0,00	0,00	0,00	0,00	0,00	0,00	0,00	15.000,00
2041	324	63500	02 INVERSIÓ PER REPOSICIÓ DE MOBILIARI	0,00	0,00	0,00	0,00	0,00	525,32	0,00	0,00	0,00	525,32
<b>2041</b>	<b>324</b>		<b>Funcionament de centres docents d'ensenyà</b>	<b>0,00</b>	<b>42.061,78</b>	<b>0,00</b>	<b>0,00</b>	<b>0,00</b>	<b>20.470,29</b>	<b>0,00</b>	<b>-32.061,78</b>	<b>0,00</b>	<b>30.470,29</b>
<b>2041</b>			<b>Escola d'Art i Disseny de Tarragona</b>	<b>0,00</b>	<b>42.061,78</b>	<b>0,00</b>	<b>0,00</b>	<b>0,00</b>	<b>20.470,29</b>	<b>0,00</b>	<b>-32.061,78</b>	<b>0,00</b>	<b>30.470,29</b>



## MODIFICACIONS DE CRÈDIT. PRESSUPOST CORRENT

Per Ap.Press.: Orgànica + Programa + Econòmica

Org.	Prog.	Econ.	Sp. Descripció	Transferències de crèdit							Baixes per anul.lació	Ajustos per pròrroga	Total modificacions	
				Crèdits extraordinaris	Suplements de crèdit	Ampliacions de crèdit	Transferències de crèdit positives	Transferències de crèdit negatives	Incorporacions de romanents de crèdit	Crèdits generats per ingressos				
2042	324	13000	01 RETRIBUCIONS BÀSIQUES PERSONAL LABORAL FI	0,00	9.327,98	0,00	0,00	0,00	0,00	0,00	0,00	0,00	0,00	9.327,98
2042	324	16000	01 QUOTA SEGURETAT SOCIAL	0,00	3.078,24	0,00	0,00	0,00	0,00	0,00	0,00	0,00	0,00	3.078,24
2042	324	21200	01 REPARACIÓ I CONSERVACIÓ D'EDIFICIS	0,00	0,00	0,00	0,00	0,00	0,00	0,00	0,00	-2.000,00	0,00	-2.000,00
2042	324	21300	01 REPARACIÓ I CONSERVACIÓ MAQUINÀRIA	0,00	0,00	0,00	0,00	0,00	0,00	0,00	0,00	-3.000,00	0,00	-3.000,00
2042	324	22200	02 COMUNICACIONS TELEFÒNIQUES	0,00	0,00	0,00	0,00	0,00	2.324,80	0,00	0,00	0,00	0,00	2.324,80
2042	324	62300	01 ADQUISICIÓ NOVA INVERSIÓ EN MAQUINÀRIA	0,00	3.417,24	0,00	0,00	0,00	0,00	0,00	0,00	0,00	0,00	3.417,24
2042	324	62600	01 EQUIPS DE PROCÉS D'INFORMACIÓ	21.135,07	0,00	0,00	0,00	0,00	0,00	0,00	0,00	0,00	0,00	21.135,07
2042	324	63300	01 INVERSIÓ PER REPARACIÓ DE MAQUINÀRIA	0,00	0,00	0,00	0,00	0,00	0,00	0,00	0,00	-2.000,00	0,00	-2.000,00
2042	324	63300	02 INVERSIÓ PER REPARACIÓ DE MAQUINÀRIA	0,00	0,00	0,00	0,00	0,00	2.500,00	0,00	0,00	0,00	0,00	2.500,00
2042	324	63500	02 INVERSIÓ PER REPOSICIÓ DE MOBILIARI	0,00	0,00	0,00	0,00	0,00	1.768,00	0,00	0,00	0,00	0,00	1.768,00
2042	324	63600	02 INVERSIÓ PER REPOSICIÓ D'EQUIPS PROCÉS	0,00	0,00	0,00	0,00	0,00	6.734,20	0,00	0,00	0,00	0,00	6.734,20
2042	324	64100	01 DESPESES EN APLICACIONS INFORMÀTIQUES	6.171,00	0,00	0,00	0,00	0,00	0,00	0,00	0,00	0,00	0,00	6.171,00
<b>2042</b>	<b>324</b>		<b>Funcionament de centres docents d'ensenyà</b>	<b>27.306,07</b>	<b>15.823,46</b>	<b>0,00</b>	<b>0,00</b>	<b>0,00</b>	<b>13.327,00</b>	<b>0,00</b>	<b>0,00</b>	<b>-7.000,00</b>	<b>0,00</b>	<b>49.456,53</b>
2042	326	22300	01 SERVEI DE TRANSPORT	0,00	1.000,00	0,00	0,00	0,00	0,00	0,00	0,00	0,00	0,00	1.000,00
<b>2042</b>	<b>326</b>		<b>Serveis complementaris d'educació</b>	<b>0,00</b>	<b>1.000,00</b>	<b>0,00</b>	<b>0,00</b>	<b>0,00</b>	<b>0,00</b>	<b>0,00</b>	<b>0,00</b>	<b>0,00</b>	<b>0,00</b>	<b>1.000,00</b>
<b>2042</b>			<b>Escola d'Art i Disseny de Reus</b>	<b>27.306,07</b>	<b>16.823,46</b>	<b>0,00</b>	<b>0,00</b>	<b>0,00</b>	<b>13.327,00</b>	<b>0,00</b>	<b>0,00</b>	<b>-7.000,00</b>	<b>0,00</b>	<b>50.456,53</b>

## MODIFICACIONS DE CRÈDIT. PRESSUPOST CORRENT

Per Ap.Press.: Orgànica + Programa + Econòmica

Org.	Prog.	Econ.	Sp. Descripció	Transferències de crèdit						Crèdits generats per ingressos	Baixes per anul.lació	Ajustos per pròrroga	Total modificacions
				Crèdits extraordinaris	Suplements de crèdit	Ampliacions de crèdit	Transferències de crèdit positives	Transferències de crèdit negatives	Incorporacions de romanents de crèdit				
2043	324	21200	01 REPARACIÓ I CONSERVACIÓ D'EDIFICIS	0,00	6.200,00	0,00	0,00	0,00	0,00	0,00	0,00	0,00	6.200,00
2043	324	21300	01 REPARACIÓ I CONSERVACIÓ MAQUINÀRIA	0,00	3.028,78	0,00	0,00	0,00	0,00	0,00	0,00	0,00	3.028,78
2043	324	22130	01 MATERIAL DIDÀCTIC	0,00	2.468,56	0,00	0,00	0,00	0,00	0,00	0,00	0,00	2.468,56
2043	324	22200	02 COMUNICACIONS TELEFÒNIQUES	0,00	0,00	0,00	0,00	0,00	2.814,06	0,00	0,00	0,00	2.814,06
2043	324	22602	01 PUBLICITAT I PROMOCIÓ	0,00	3.275,04	0,00	0,00	0,00	0,00	0,00	0,00	0,00	3.275,04
2043	324	22602	02 PUBLICITAT I PROMOCIÓ	0,00	0,00	0,00	0,00	0,00	3.320,15	0,00	0,00	0,00	3.320,15
2043	324	22606	01 DESPESES DIVERSES ORGANITZACIÓ DE CURSOS	0,00	7.000,00	0,00	0,00	0,00	0,00	0,00	0,00	0,00	7.000,00
2043	324	22699	01 DESPESES ESPECIALS	0,00	900,00	0,00	0,00	0,00	0,00	0,00	0,00	0,00	900,00
2043	324	22706	01 ESTUDIS I TREBALLS TÈCNICS	30.000,00	0,00	0,00	0,00	0,00	0,00	0,00	0,00	0,00	30.000,00
2043	324	62300	01 MAQUINÀRIA, EINES I ÚTILS	0,00	2.310,10	0,00	0,00	0,00	0,00	0,00	0,00	0,00	2.310,10
2043	324	63500	01 INVERSIÓ PER REPOSICIÓ DE MOBILIARI	0,00	914,51	0,00	0,00	0,00	0,00	0,00	0,00	0,00	914,51
2043	324	63600	02 EQUIPAMENT INFORMÀTIC	0,00	0,00	0,00	0,00	0,00	500,00	0,00	0,00	0,00	500,00
2043	324	64100	01 APLICACIONS INFORMÀTIQUES	2.514,00	0,00	0,00	0,00	0,00	0,00	0,00	0,00	0,00	2.514,00
2043	324	65000	01 MUNTATGE RETAULE CATEDRAL DE TORTOSA	0,00	0,00	0,00	0,00	0,00	0,00	0,00	-30.000,00	0,00	-30.000,00
<b>2043</b>	<b>324</b>		<b>Funcionament de centres docents d'ensenyà</b>	<b>32.514,00</b>	<b>26.096,99</b>	<b>0,00</b>	<b>0,00</b>	<b>0,00</b>	<b>6.634,21</b>	<b>0,00</b>	<b>-30.000,00</b>	<b>0,00</b>	<b>35.245,20</b>
<b>2043</b>			<b>Escola d'Art i Disseny de Tortosa</b>	<b>32.514,00</b>	<b>26.096,99</b>	<b>0,00</b>	<b>0,00</b>	<b>0,00</b>	<b>6.634,21</b>	<b>0,00</b>	<b>-30.000,00</b>	<b>0,00</b>	<b>35.245,20</b>

## MODIFICACIONS DE CRÈDIT. PRESSUPOST CORRENT

Per Ap.Press.: Orgànica + Programa + Econòmica

Org.	Prog.	Econ.	Sp. Descripció	Transferències de crèdit						Crèdits generats per ingressos	Baixes per anul.lació	Ajustos per pròrroga	Total modificacions
				Crèdits extraordinaris	Suplements de crèdit	Ampliacions de crèdit	Transferències de crèdit positives	Transferències de crèdit negatives	Incorporacions de romanents de crèdit				
3000	453	22706	01 CONTRACTES DE CONSULTORIA I ASSISTÈNCIA	0,00	30.806,60	0,00	0,00	0,00	0,00	0,00	0,00	0,00	30.806,60
3000	453	22706	02 CONTRACTES DE CONSULTORIA I ASSISTÈNCIA	0,00	0,00	0,00	0,00	0,00	100.009,88	0,00	0,00	0,00	100.009,88
<b>3000</b>	<b>453</b>		<b>Carreteres.</b>	<b>0,00</b>	<b>30.806,60</b>	<b>0,00</b>	<b>0,00</b>	<b>0,00</b>	<b>100.009,88</b>	<b>0,00</b>	<b>0,00</b>	<b>0,00</b>	<b>130.816,48</b>
<b>3000</b>			<b>Serveis Tècnics Territorials</b>	<b>0,00</b>	<b>30.806,60</b>	<b>0,00</b>	<b>0,00</b>	<b>0,00</b>	<b>100.009,88</b>	<b>0,00</b>	<b>0,00</b>	<b>0,00</b>	<b>130.816,48</b>

## MODIFICACIONS DE CRÈDIT. PRESSUPOST CORRENT

Per Ap.Press.: Orgànica + Programa + Econòmica

Org.	Prog.	Econ.	Sp.	Descripció	Transferències de crèdit						Crèdits generats per ingressos	Baixes per anul.lació	Ajustos per pròrroga	Total modificacions
					Crèdits extraordinaris	Suplements de crèdit	Ampliacions de crèdit	Transferències de crèdit positives	Transferències de crèdit negatives	Incorporacions de romanents de crèdit				
3010	453	21001	01	SENYALITZACIÓ HORITZONTAL DE LA XARXA DE	0,00	70.223,73	0,00	0,00	0,00	0,00	0,00	0,00	0,00	70.223,73
3010	453	21001	02	SENYALITZACIÓ XARXA DE CARRETERES	0,00	0,00	0,00	0,00	0,00	636.284,25	0,00	0,00	0,00	636.284,25
3010	453	61949	02	REGULACIÓ DEL TRÀNSIT XARXA DE CARRETERES	0,00	0,00	0,00	0,00	0,00	64.384,04	0,00	0,00	0,00	64.384,04
<b>3010</b>	<b>453</b>			<b>Carreteres.</b>	<b>0,00</b>	<b>70.223,73</b>	<b>0,00</b>	<b>0,00</b>	<b>0,00</b>	<b>700.668,29</b>	<b>0,00</b>	<b>0,00</b>	<b>0,00</b>	<b>770.892,02</b>
<b>3010</b>				<b>Explotació</b>	<b>0,00</b>	<b>70.223,73</b>	<b>0,00</b>	<b>0,00</b>	<b>0,00</b>	<b>700.668,29</b>	<b>0,00</b>	<b>0,00</b>	<b>0,00</b>	<b>770.892,02</b>

## MODIFICACIONS DE CRÈDIT. PRESSUPOST CORRENT

Per Ap.Press.: Orgànica + Programa + Econòmica

Org.	Prog.	Econ.	Sp. Descripció	Transferències de crèdit					Incorporacions de romanents de crèdit	Crèdits generats per ingressos	Baixes per anul.lació	Ajustos per pròrroga	Total modificacions
				Crèdits extraordinaris	Suplements de crèdit	Ampliacions de crèdit	Transferències de crèdit positives	Transferències de crèdit negatives					
3020	450	63901	02 EQUIP LABORATORI DEPARTAMENT TÈCNIC	0,00	0,00	0,00	0,00	0,00	3.413,21	0,00	0,00	0,00	3.413,21
<b>3020</b>	<b>450</b>		<b>Administració general d'infraestructures.</b>	<b>0,00</b>	<b>0,00</b>	<b>0,00</b>	<b>0,00</b>	<b>0,00</b>	<b>3.413,21</b>	<b>0,00</b>	<b>0,00</b>	<b>0,00</b>	<b>3.413,21</b>
3020	453	60914	01 GIRADOR CARRETERA DE LA MUSSARA	180.000,00	0,00	0,00	0,00	0,00	0,00	0,00	0,00	0,00	180.000,00
3020	453	60915	02 INSTAL·LACIÓ SEMAFÒRICA A TARRAGONA TP-20	0,00	0,00	0,00	0,00	0,00	31.155,88	0,00	0,00	0,00	31.155,88
3020	453	60963	02 CONSTRUCCIÓ ACCÉS COOPERATIVA BENISSANET	0,00	0,00	0,00	0,00	0,00	200.000,00	0,00	-51.335,52	0,00	148.664,48
3020	453	60967	02 CIRCUMVAL·LACIÓ D'ALMOSTER T-3231	0,00	1.800.000,00	0,00	0,00	0,00	2.000.000,00	0,00	0,00	0,00	3.800.000,00
3020	453	60971	01 CONSTRUCCIÓ DE LA CIRCUMVAL·LACIÓ DE LA R	2.000.000,00	0,00	0,00	0,00	0,00	0,00	0,00	0,00	0,00	2.000.000,00
3020	453	61900	01 ACONDICIONAMENT I CONSTRUCCIÓ DE CARRETER	0,00	0,00	0,00	0,00	0,00	0,00	0,00	-5.000.000,00	0,00	-5.000.000,00
3020	453	61901	01 COMPLEMENT CARRETERES EN EXECUCIÓ	0,00	0,00	0,00	0,00	0,00	0,00	0,00	-34.152,34	0,00	-34.152,34
3020	453	61901	02 COMPLEMENT CARRETERES EN EXECUCIÓ	0,00	0,00	0,00	0,00	0,00	9.872,94	0,00	-7.863,13	0,00	2.009,81
3020	453	61920	01 CONSTRUCCIÓ CARRETERA TORRE DE LA FONTAUB	321.750,61	0,00	0,00	0,00	0,00	0,00	0,00	0,00	0,00	321.750,61
3020	453	61939	01 CONDICIONAMENT MASPUJOLS T-704	3.645.162,27	0,00	0,00	0,00	0,00	0,00	0,00	-1.514.631,28	0,00	2.130.530,99
3020	453	61950	02 CONDICIONAMENT AMPOSTA-EUCALIPTUS 2a FASE	0,00	125.894,75	0,00	0,00	0,00	1.080.329,39	0,00	0,00	0,00	1.206.224,14
3020	453	61951	01 CONDICIONAMENT ACCÉS A MASPUJOLS 2A FASE.	1.035.140,00	0,00	0,00	0,00	0,00	0,00	0,00	-374.422,98	0,00	660.717,02
3020	453	61955	02 CONDICIONAMENT TRAVESSERA POBLA DE MONTOR	0,00	0,00	0,00	0,00	0,00	500.000,00	0,00	-169.815,20	0,00	330.184,80
3020	453	61956	02 ACTUACIONS PUNTUALS CRTA. ACCÉS A VESPELL	0,00	0,00	0,00	0,00	0,00	525.639,00	0,00	0,00	0,00	525.639,00
3020	453	61957	02 ACTUACIONS PUNTUALS CRTA. LA PALMA-VINEBR	0,00	0,00	0,00	0,00	0,00	1.200.000,00	0,00	-73.717,29	0,00	1.126.282,71
3020	453	61960	02 REDUCTORS DE VELOCITAT EN TRAVESSERES TV-	0,00	2.568,65	0,00	0,00	0,00	91.243,61	0,00	0,00	0,00	93.812,26
3020	453	61961	02 ACTUACIONS PUNTUALS ACÉS AL MONTMELL TV-2	0,00	0,00	0,00	0,00	0,00	1.000.000,00	0,00	0,00	0,00	1.000.000,00
3020	453	61962	02 CONDICIONAMENT TRAVESSERA SANT SALVADOR (	0,00	0,00	0,00	0,00	0,00	700.000,00	0,00	-145.000,00	0,00	555.000,00
3020	453	61963	02 CONDICIONAMENT CARRETERA TORTOSA-BÍTEM 2.	0,00	0,00	0,00	0,00	0,00	2.000.000,00	0,00	0,00	0,00	2.000.000,00
3020	453	61964	02 CONDICIONAMENT CARRETERA L'ARGILAGA-NULLE	0,00	290.393,16	0,00	0,00	0,00	3.000.000,00	0,00	0,00	0,00	3.290.393,16

## MODIFICACIONS DE CRÈDIT. PRESSUPOST CORRENT

Per Ap.Press.: Orgànica + Programa + Econòmica

Org.	Prog.	Econ.	Sp. Descripció	Transferències de crèdit						Crèdits generats per ingressos	Baixes per anul.lació	Ajustos per pròrroga	Total modificacions
				Crèdits extraordinaris	Suplements de crèdit	Ampliacions de crèdit	Transferències de crèdit positives	Transferències de crèdit negatives	Incorporacions de romanents de crèdit				
3020	453	61965	02 CONDICIONAMENT ACCES A BLANCAFORT TV-2338	0,00	0,00	0,00	0,00	0,00	618.000,00	0,00	0,00	0,00	618.000,00
3020	453	61966	02 CONDICIONAMENT TRAVESSERA PRAT DE COMTE 2	0,00	0,00	0,00	0,00	0,00	100.000,00	0,00	-20.000,00	0,00	80.000,00
3020	453	61969	01 CONDICIONAMENT ACCÈS EST DE LA RIERA DE G	300.000,00	0,00	0,00	0,00	0,00	0,00	0,00	0,00	0,00	300.000,00
3020	453	61970	01 CONDICIONAMENT DE LA TRAVESSERA DE VALLMO	400.000,00	0,00	0,00	0,00	0,00	0,00	0,00	0,00	0,00	400.000,00
3020	453	61972	01 CONDICIONAMENT DEL PONT D'ACCÈS A SANTA O	900.000,00	0,00	0,00	0,00	0,00	0,00	0,00	0,00	0,00	900.000,00
3020	453	61973	01 CONDICIONAMENT DE LES TRAVESSERES DE LA S	500.000,00	0,00	0,00	0,00	0,00	0,00	0,00	0,00	0,00	500.000,00
3020	453	61974	01 CONDICIONAMENT D'UNA INTERSECCIÓ AMB ELS	250.000,00	0,00	0,00	0,00	0,00	0,00	0,00	-250.000,00	0,00	0,00
3020	453	61975	01 TRAM ENLLAÇ SANT CARLES-AMPOSTA. TV-3408	1.500.000,00	0,00	0,00	0,00	0,00	0,00	0,00	0,00	0,00	1.500.000,00
3020	453	61976	01 MILLORA DEL DRENATGE A LA TRAVESSERA DE T	200.000,00	0,00	0,00	0,00	0,00	0,00	0,00	0,00	0,00	200.000,00
<b>3020</b>	<b>453</b>		<b>Carreteres.</b>	<b>11.232.052,88</b>	<b>2.218.856,56</b>	<b>0,00</b>	<b>0,00</b>	<b>0,00</b>	<b>13.056.240,82</b>	<b>0,00</b>	<b>-7.640.937,74</b>	<b>0,00</b>	<b>18.866.212,52</b>
<b>3020</b>			<b>Construcció i Laboratori de Materials</b>	<b>11.232.052,88</b>	<b>2.218.856,56</b>	<b>0,00</b>	<b>0,00</b>	<b>0,00</b>	<b>13.059.654,03</b>	<b>0,00</b>	<b>-7.640.937,74</b>	<b>0,00</b>	<b>18.869.625,73</b>

## MODIFICACIONS DE CRÈDIT. PRESSUPOST CORRENT

Per Ap.Press.: Orgànica + Programa + Econòmica

Org.	Prog.	Econ.	Sp. Descripció	Transferències de crèdit					Incorporacions de romanents de crèdit	Crèdits generats per ingressos	Baixes per anul.lació	Ajustos per pròrroga	Total modificacions
				Crèdits extraordinaris	Suplements de crèdit	Ampliacions de crèdit	Transferències de crèdit positives	Transferències de crèdit negatives					
3050	450	22799	02 REDACCIÓ DE PROJECTES I DIRECCIONS D'OBRE	0,00	0,00	0,00	0,00	0,00	12.438,80	0,00	0,00	0,00	12.438,80
3050	450	63900	02 EQUIP TÈCNIC SERVEI DE CARRETERES	0,00	0,00	0,00	0,00	0,00	17.901,99	0,00	0,00	0,00	17.901,99
<b>3050</b>	<b>450</b>		<b>Administració general d'infraestructures.</b>	<b>0,00</b>	<b>0,00</b>	<b>0,00</b>	<b>0,00</b>	<b>0,00</b>	<b>30.340,79</b>	<b>0,00</b>	<b>0,00</b>	<b>0,00</b>	<b>30.340,79</b>
<b>3050</b>			<b>Projectes</b>	<b>0,00</b>	<b>0,00</b>	<b>0,00</b>	<b>0,00</b>	<b>0,00</b>	<b>30.340,79</b>	<b>0,00</b>	<b>0,00</b>	<b>0,00</b>	<b>30.340,79</b>

## MODIFICACIONS DE CRÈDIT. PRESSUPOST CORRENT

Per Ap.Press.: Orgànica + Programa + Econòmica

Org.	Prog.	Econ.	Sp. Descripció	Transferències de crèdit					Incorporacions de romanents de crèdit	Crèdits generats per ingressos	Baixes per anul.lació	Ajustos per pròrroga	Total modificacions
				Crèdits extraordinaris	Suplements de crèdit	Ampliacions de crèdit	Transferències de crèdit positives	Transferències de crèdit negatives					
3060	450	20300	02 LLOGUER MAQUINÀRIA SERVEI CARRETERES	0,00	0,00	0,00	0,00	0,00	2.185,26	0,00	0,00	0,00	2.185,26
3060	450	20400	02 CONTRACTE RENTING REPOSICIÓ DE VEHICLES	0,00	0,00	0,00	0,00	0,00	67.082,40	0,00	0,00	0,00	67.082,40
3060	450	22103	02 COMBUSTIBLES I ALTRES	0,00	0,00	0,00	0,00	0,00	4.900,19	0,00	0,00	0,00	4.900,19
3060	450	22104	02 ADQUISICIÓ VESTUARI	0,00	0,00	0,00	0,00	0,00	4.047,25	0,00	0,00	0,00	4.047,25
3060	450	62300	02 ADQUISICIÓ D'EINES, ÚTILS I PETITA MAQUIN	0,00	0,00	0,00	0,00	0,00	72.996,88	0,00	0,00	0,00	72.996,88
3060	450	63400	02 REPOSICIÓ VEHICLES SERVEI DE CARRETERES	0,00	0,00	0,00	0,00	0,00	190.000,00	0,00	-150.000,00	0,00	40.000,00
<b>3060</b>	<b>450</b>		<b>Administració general d'infraestructures.</b>	<b>0,00</b>	<b>0,00</b>	<b>0,00</b>	<b>0,00</b>	<b>0,00</b>	<b>341.211,98</b>	<b>0,00</b>	<b>-150.000,00</b>	<b>0,00</b>	<b>191.211,98</b>
3060	453	13000	01 RETRIBUCIONS BÀSIQUES PERSONAL LABORAL FI	0,00	0,00	0,00	0,00	0,00	0,00	0,00	-16.616,10	0,00	-16.616,10
3060	453	16000	01 QUOTA SEGURETAT SOCIAL	0,00	0,00	0,00	0,00	0,00	0,00	0,00	-5.483,31	0,00	-5.483,31
3060	453	20300	01 LLOGUER MAQUINARIA SERVEI CARRETERES	0,00	180.000,00	0,00	0,00	0,00	0,00	0,00	0,00	0,00	180.000,00
3060	453	21000	01 PLA CONSERVACIÓ XARXA CARRETERES BRIGADES	0,00	150.000,00	0,00	0,00	0,00	0,00	0,00	0,00	0,00	150.000,00
3060	453	21000	02 PLA CONSERVACIÓ XARXA CARRETERES BRIGADES	0,00	0,00	0,00	0,00	0,00	1.224.337,78	0,00	-518.370,02	0,00	705.967,76
3060	453	21004	01 SENYALTZACIÓ VERTICAL, BARRERES I BALISAM	0,00	278.000,00	0,00	0,00	0,00	0,00	0,00	0,00	0,00	278.000,00
3060	453	21005	01 NETEJA DE CUNETES I ZONES DE PROTECCIÓ DE	0,00	250.000,00	0,00	0,00	0,00	0,00	0,00	0,00	0,00	250.000,00
3060	453	60900	01 EXECUCIÓ DE MILLORES PUNTUALS DE SEGURETA	1.096.914,14	662.073,12	0,00	0,00	0,00	0,00	0,00	0,00	0,00	1.758.987,26
3060	453	60901	01 EXECUCIÓ DE MILLORES PUNTUALS DE SEGURETA	731.320,50	0,00	0,00	0,00	0,00	0,00	0,00	0,00	0,00	731.320,50
3060	453	61901	01 REFORÇ DE FERM	0,00	120.000,00	0,00	0,00	0,00	0,00	0,00	0,00	0,00	120.000,00
3060	453	61901	02 REFORÇ DE FERM	0,00	0,00	0,00	0,00	0,00	1.871.467,14	0,00	0,00	0,00	1.871.467,14
3060	453	63400	01 REPOSICIÓ VEHICLES SERVEI DE CARRETERES	0,00	0,00	0,00	0,00	0,00	0,00	0,00	-40.000,00	0,00	-40.000,00
<b>3060</b>	<b>453</b>		<b>Carreteres.</b>	<b>1.828.234,64</b>	<b>1.640.073,12</b>	<b>0,00</b>	<b>0,00</b>	<b>0,00</b>	<b>3.095.804,92</b>	<b>0,00</b>	<b>-580.469,43</b>	<b>0,00</b>	<b>5.983.643,25</b>
<b>3060</b>			<b>Conservació</b>	<b>1.828.234,64</b>	<b>1.640.073,12</b>	<b>0,00</b>	<b>0,00</b>	<b>0,00</b>	<b>3.437.016,90</b>	<b>0,00</b>	<b>-730.469,43</b>	<b>0,00</b>	<b>6.174.855,23</b>



## MODIFICACIONS DE CRÈDIT. PRESSUPOST CORRENT

Per Ap.Press.: Orgànica + Programa + Econòmica

Org.	Prog.	Econ.	Sp. Descripció	Transferències de crèdit					Incorporacions de romanents de crèdit	Crèdits generats per ingressos	Baixes per anul.lació	Ajustos per pròrroga	Total modificacions
				Crèdits extraordinaris	Suplements de crèdit	Ampliacions de crèdit	Transferències de crèdit positives	Transferències de crèdit negatives					
3070	4412	46202	02 CONVENI AJUNTAMENT MIRAVET PAS DE LA BARC	0,00	0,00	0,00	0,00	0,00	6.000,00	0,00	0,00	0,00	6.000,00
<b>3070</b>	<b>4412</b>		<b>Altres transport de viatgers.</b>	<b>0,00</b>	<b>0,00</b>	<b>0,00</b>	<b>0,00</b>	<b>0,00</b>	<b>6.000,00</b>	<b>0,00</b>	<b>0,00</b>	<b>0,00</b>	<b>6.000,00</b>
3070	450	22502	02 TRIBUTS	0,00	0,00	0,00	0,00	0,00	1.498,44	0,00	0,00	0,00	1.498,44
3070	450	22603	01 INSERCIÓ D'ANUNCIS OFICIALS	0,00	1.000,00	0,00	0,00	0,00	0,00	0,00	0,00	0,00	1.000,00
3070	450	76201	02 SUBVENCIÓ OBRES MUNICIPALS PENTA	0,00	0,00	0,00	0,00	0,00	1.874.320,66	0,00	0,00	0,00	1.874.320,66
<b>3070</b>	<b>450</b>		<b>Administració general d'infraestructures.</b>	<b>0,00</b>	<b>1.000,00</b>	<b>0,00</b>	<b>0,00</b>	<b>0,00</b>	<b>1.875.819,10</b>	<b>0,00</b>	<b>0,00</b>	<b>0,00</b>	<b>1.876.819,10</b>
3070	920	22502	02 TAXES PER OBRES IMMOBLES	0,00	0,00	0,00	0,00	0,00	11.815,17	0,00	0,00	0,00	11.815,17
<b>3070</b>	<b>920</b>		<b>Administració general.</b>	<b>0,00</b>	<b>0,00</b>	<b>0,00</b>	<b>0,00</b>	<b>0,00</b>	<b>11.815,17</b>	<b>0,00</b>	<b>0,00</b>	<b>0,00</b>	<b>11.815,17</b>
<b>3070</b>			<b>Unitat de Gestió Administrativa</b>	<b>0,00</b>	<b>1.000,00</b>	<b>0,00</b>	<b>0,00</b>	<b>0,00</b>	<b>1.893.634,27</b>	<b>0,00</b>	<b>0,00</b>	<b>0,00</b>	<b>1.894.634,27</b>

## MODIFICACIONS DE CRÈDIT. PRESSUPOST CORRENT

Per Ap.Press.: Orgànica + Programa + Econòmica

Org.	Prog.	Econ.	Sp. Descripció	Transferències de crèdit						Crèdits generats per ingressos	Baixes per anul.lació	Ajustos per pròrroga	Total modificacions
				Crèdits extraordinaris	Suplements de crèdit	Ampliacions de crèdit	Transferències de crèdit positives	Transferències de crèdit negatives	Incorporacions de romanents de crèdit				
4020	322	62700	02 OBRES EDIFICI C/ DEL VENT REUS	0,00	0,00	0,00	0,00	0,00	2.712,82	0,00	0,00	0,00	2.712,82
<b>4020</b>	<b>322</b>		<b>Creació de centres docents d'ensenyament</b>	<b>0,00</b>	<b>0,00</b>	<b>0,00</b>	<b>0,00</b>	<b>0,00</b>	<b>2.712,82</b>	<b>0,00</b>	<b>0,00</b>	<b>0,00</b>	<b>2.712,82</b>
4020	920	13000	01 RETRIBUCIONS BÀSIQUES PERSONAL LABORAL FI	0,00	15.144,52	0,00	0,00	0,00	0,00	0,00	0,00	0,00	15.144,52
4020	920	153	01 COMPLEMENTS DE DEDICACIÓ ESPECIAL	0,00	980,32	0,00	0,00	0,00	0,00	0,00	0,00	0,00	980,32
4020	920	16000	01 QUOTA SEGURETAT SOCIAL	0,00	5.321,20	0,00	0,00	0,00	0,00	0,00	0,00	0,00	5.321,20
4020	920	20400	02 ARRENDAMENT VEHICLES SERVEIS GENERALS I P	0,00	0,00	0,00	0,00	0,00	50.157,55	0,00	0,00	0,00	50.157,55
4020	920	20500	02 LLOGUER MÀQUINES FOTOCOPIADORES	0,00	0,00	0,00	0,00	0,00	3.419,85	0,00	0,00	0,00	3.419,85
4020	920	21300	01 REPARACIONS MANTENIMENT I CONSERVACIÓ MAQ	0,00	17.762,00	0,00	0,00	0,00	0,00	0,00	0,00	0,00	17.762,00
4020	920	21300	02 REPARACIÓ I CONSERVACIÓ MAQUINÀRIA	0,00	0,00	0,00	0,00	0,00	5.552,12	0,00	0,00	0,00	5.552,12
4020	920	22000	02 MATERIAL D'OFICINA ORDINARI NO INVENTARIA	0,00	0,00	0,00	0,00	0,00	7.199,50	0,00	0,00	0,00	7.199,50
4020	920	22104	02 VESTUARI SERVEIS GENERALS I PROTOCOL	0,00	0,00	0,00	0,00	0,00	12.252,46	0,00	0,00	0,00	12.252,46
4020	920	22200	02 SERVEIS DE TELECOMUNICACIONS	0,00	0,00	0,00	0,00	0,00	20.393,09	0,00	0,00	0,00	20.393,09
4020	920	22606	02 ORGANITZACIÓ DE CURSOS	0,00	0,00	0,00	0,00	0,00	1.660,00	0,00	0,00	0,00	1.660,00
4020	920	22700	01 CONTRACTES DE NETEJA I ACONDICIAMENT	0,00	96.926,61	0,00	0,00	0,00	0,00	0,00	0,00	0,00	96.926,61
4020	920	22701	02 CONTRACTE DE SEGURETAT	0,00	0,00	0,00	0,00	0,00	14.874,69	0,00	0,00	0,00	14.874,69
4020	920	22799	01 ALTRES CONTRACTES	0,00	134.548,01	0,00	0,00	0,00	0,00	0,00	0,00	0,00	134.548,01
4020	920	22799	02 ALTRES CONTRACTES	0,00	0,00	0,00	0,00	0,00	6.508,80	0,00	0,00	0,00	6.508,80
4020	920	62300	01 INVERSIÓ NOVA MAQUINARIA INSTAL·LACIONS T	0,00	121.543,95	0,00	0,00	0,00	0,00	0,00	0,00	0,00	121.543,95
4020	920	62300	02 INVERSIÓ NOVA EN MAQUINÀRIA, INSTAL·LACIÓ	0,00	0,00	0,00	0,00	0,00	249.601,17	0,00	0,00	0,00	249.601,17
4020	920	62700	01 PROJECTE REFORMA PALAU DE LA DIPUTACIÓ	0,00	356.481,87	0,00	0,00	0,00	0,00	0,00	0,00	0,00	356.481,87
4020	920	62700	02 PROJECTE REFORMA PALAU DE LA DIPUTACIÓ	0,00	0,00	0,00	0,00	0,00	535.418,33	0,00	-87.120,00	0,00	448.298,33
4020	920	62701	01 ADEQUACIÓ EDIFICI NOVA SEU BASE I ALTRES	0,00	11.708,90	0,00	0,00	0,00	0,00	0,00	0,00	0,00	11.708,90

## MODIFICACIONS DE CRÈDIT. PRESSUPOST CORRENT

Per Ap.Press.: Orgànica + Programa + Econòmica

Org.	Prog.	Econ.	Sp. Descripció	Transferències de crèdit						Crèdits generats per ingressos	Baixes per anul.lació	Ajustos per pròrroga	Total modificacions
				Crèdits extraordinaris	Suplements de crèdit	Ampliacions de crèdit	Transferències de crèdit positives	Transferències de crèdit negatives	Incorporacions de romanents de crèdit				
4020	920	62701	02 ADEQUACIÓ EDIFICI NOVA SEU BASE I ALTRES	0,00	0,00	0,00	0,00	0,00	106.140,28	0,00	0,00	0,00	106.140,28
4020	920	62900	01 ALTRES INVERSIONS NOVES	0,00	62.061,65	0,00	0,00	0,00	0,00	0,00	0,00	0,00	62.061,65
4020	920	62900	02 ALTRES INVERSIONS NOVES	0,00	0,00	0,00	0,00	0,00	4.242,98	0,00	0,00	0,00	4.242,98
4020	920	63200	02 INVERSIÓ DE REPOSICIÓ EN EDIFICIS I ALTRE	0,00	0,00	0,00	0,00	0,00	38.242,88	0,00	0,00	0,00	38.242,88
4020	920	63300	01 INVERSIÓ REPOSICIÓ MAQUINÀRIA INSTAL·LACI	0,00	263.598,50	0,00	0,00	0,00	0,00	0,00	0,00	0,00	263.598,50
4020	920	63300	02 INVERSIONS EN INSTAL·LACIONS PALAU	0,00	0,00	0,00	0,00	0,00	5.369,98	0,00	0,00	0,00	5.369,98
4020	920	63900	02 ALTRES INVERSIONS DE REPOSICIÓ	0,00	0,00	0,00	0,00	0,00	32.604,50	0,00	0,00	0,00	32.604,50
<b>4020</b>	<b>920</b>		<b>Administració general.</b>	<b>0,00</b>	<b>1.086.077,53</b>	<b>0,00</b>	<b>0,00</b>	<b>0,00</b>	<b>1.093.638,18</b>	<b>0,00</b>	<b>-87.120,00</b>	<b>0,00</b>	<b>2.092.595,71</b>
<b>4020</b>			<b>Gestió de Serveis Generals</b>	<b>0,00</b>	<b>1.086.077,53</b>	<b>0,00</b>	<b>0,00</b>	<b>0,00</b>	<b>1.096.351,00</b>	<b>0,00</b>	<b>-87.120,00</b>	<b>0,00</b>	<b>2.095.308,53</b>

## MODIFICACIONS DE CRÈDIT. PRESSUPOST CORRENT

Per Ap.Press.: Orgànica + Programa + Econòmica

Org.	Prog.	Econ.	Sp. Descripció	Transferències de crèdit						Crèdits generats per ingressos	Baixes per anul.lació	Ajustos per pròrroga	Total modificacions
				Crèdits extraordinaris	Suplements de crèdit	Ampliacions de crèdit	Transferències de crèdit positives	Transferències de crèdit negatives	Incorporacions de romanents de crèdit				
4040	453	61000	01 EXPROPIACIONS PER CARRETRES	0,00	400.000,00	0,00	0,00	0,00	0,00	0,00	0,00	0,00	400.000,00
4040	453	61000	02 EXPROPIACIONS PER CARRETRES	0,00	0,00	0,00	0,00	0,00	12.446,64	0,00	0,00	0,00	12.446,64
<b>4040</b>	<b>453</b>		<b>Carreteres.</b>	<b>0,00</b>	<b>400.000,00</b>	<b>0,00</b>	<b>0,00</b>	<b>0,00</b>	<b>12.446,64</b>	<b>0,00</b>	<b>0,00</b>	<b>0,00</b>	<b>412.446,64</b>
4040	920	12009	01 ALTRES RETRIBUCIONS BÀSIQUES	0,00	517,24	0,00	0,00	0,00	0,00	0,00	0,00	0,00	517,24
4040	920	12100	01 COMPLEMENT DE DESTÍ	0,00	597,34	0,00	0,00	0,00	0,00	0,00	0,00	0,00	597,34
4040	920	12101	01 COMPLEMENT ESPECÍFIC	0,00	2.261,99	0,00	0,00	0,00	0,00	0,00	0,00	0,00	2.261,99
4040	920	12103	01 ALTRES COMPLEMENTES FUNCIONARIS	0,00	244,09	0,00	0,00	0,00	0,00	0,00	0,00	0,00	244,09
4040	920	16000	01 QUOTA SEGURETAT SOCIAL	0,00	1.086,19	0,00	0,00	0,00	0,00	0,00	0,00	0,00	1.086,19
4040	920	63500	01 INVERSIÓ PER REPOSICIÓ DE MOBILIARI	0,00	93.422,48	0,00	0,00	0,00	0,00	0,00	0,00	0,00	93.422,48
4040	920	63500	02 INVERSIÓ PER REPOSICIÓ DE MOBILIARI	0,00	0,00	0,00	0,00	0,00	95.494,26	0,00	0,00	0,00	95.494,26
4040	920	63900	02 ALTRE MATERIAL INVENTARIABLE	0,00	0,00	0,00	0,00	0,00	596,00	0,00	0,00	0,00	596,00
<b>4040</b>	<b>920</b>		<b>Administració general.</b>	<b>0,00</b>	<b>98.129,33</b>	<b>0,00</b>	<b>0,00</b>	<b>0,00</b>	<b>96.090,26</b>	<b>0,00</b>	<b>0,00</b>	<b>0,00</b>	<b>194.219,59</b>
<b>4040</b>			<b>Contractació, Aprovisionaments i Expropia</b>	<b>0,00</b>	<b>498.129,33</b>	<b>0,00</b>	<b>0,00</b>	<b>0,00</b>	<b>108.536,90</b>	<b>0,00</b>	<b>0,00</b>	<b>0,00</b>	<b>606.666,23</b>

## MODIFICACIONS DE CRÈDIT. PRESSUPOST CORRENT

Per Ap.Press.: Orgànica + Programa + Econòmica

Org.	Prog.	Econ.	Sp. Descripció	Transferències de crèdit						Crèdits generats per ingressos	Baixes per anul.lació	Ajustos per pròrroga	Total modificacions
				Crèdits extraordinaris	Suplements de crèdit	Ampliacions de crèdit	Transferències de crèdit positives	Transferències de crèdit negatives	Incorporacions de romanents de crèdit				
4150	337	21200	02 MANTENIMENT I CONSERVACIÓ D'EDIFICIS	0,00	0,00	0,00	0,00	0,00	3.150,00	0,00	0,00	0,00	3.150,00
4150	337	22706	02 ESTUDIS I TREBALLS SEGONA FASE PLAÇA DE B	0,00	0,00	0,00	0,00	0,00	7.570,00	0,00	0,00	0,00	7.570,00
4150	337	62700	01 PROJECTE TARRACO ARENA PLAÇA	0,00	200.000,00	0,00	0,00	0,00	0,00	0,00	0,00	0,00	200.000,00
4150	337	62700	02 PROJECTE TARRACO ARENA PLAÇA	0,00	0,00	0,00	0,00	0,00	7.651,20	0,00	0,00	0,00	7.651,20
4150	337	62701	01 CONSTRUCCIÓ EDIFICI AUXILIAR TAP	0,00	108.002,59	0,00	0,00	0,00	0,00	0,00	0,00	0,00	108.002,59
4150	337	62701	02 CONSTRUCCIÓ EDIFICI AUXILIAR TAP	0,00	0,00	0,00	0,00	0,00	105.679,29	0,00	0,00	0,00	105.679,29
<b>4150</b>	<b>337</b>		<b>Instal·lacions d'ocupació del temps lliur</b>	<b>0,00</b>	<b>308.002,59</b>	<b>0,00</b>	<b>0,00</b>	<b>0,00</b>	<b>124.050,49</b>	<b>0,00</b>	<b>0,00</b>	<b>0,00</b>	<b>432.053,08</b>
<b>4150</b>			<b>Gestió Tarraco Arena Plaça</b>	<b>0,00</b>	<b>308.002,59</b>	<b>0,00</b>	<b>0,00</b>	<b>0,00</b>	<b>124.050,49</b>	<b>0,00</b>	<b>0,00</b>	<b>0,00</b>	<b>432.053,08</b>

## MODIFICACIONS DE CRÈDIT. PRESSUPOST CORRENT

Per Ap.Press.: Orgànica + Programa + Econòmica

Org.	Prog.	Econ.	Sp. Descripció	Transferències de crèdit						Crèdits generats per ingressos	Baixes per anul.lació	Ajustos per pròrroga	Total modificacions
				Crèdits extraordinaris	Suplements de crèdit	Ampliacions de crèdit	Transferències de crèdit positives	Transferències de crèdit negatives	Incorporacions de romanents de crèdit				
5010	463	48129	01 FUNDACIÓ LA MARATÓ DE TV3 DONATIU PE RLA	25.000,00	0,00	0,00	0,00	0,00	0,00	0,00	0,00	0,00	25.000,00
<b>5010</b>	<b>463</b>		<b>Recerca científica, tècnica i aplicada.</b>	<b>25.000,00</b>	<b>0,00</b>	<b>0,00</b>	<b>0,00</b>	<b>0,00</b>	<b>0,00</b>	<b>0,00</b>	<b>0,00</b>	<b>0,00</b>	<b>25.000,00</b>
5010	920	22602	02 COMUNICACIÓ I IMATGE INSTITUCIONAL	0,00	0,00	0,00	0,00	0,00	6.096,26	0,00	0,00	0,00	6.096,26
5010	920	24000	02 EDICIONS I PUBLICACIONS CORPORATIVES	0,00	0,00	0,00	0,00	0,00	1.877,08	0,00	0,00	0,00	1.877,08
<b>5010</b>	<b>920</b>		<b>Administració general.</b>	<b>0,00</b>	<b>0,00</b>	<b>0,00</b>	<b>0,00</b>	<b>0,00</b>	<b>7.973,34</b>	<b>0,00</b>	<b>0,00</b>	<b>0,00</b>	<b>7.973,34</b>
5010	922	13000	01 RETRIBUCIONS BÀSIQUES PERSONAL LABORAL FI	0,00	16.616,10	0,00	0,00	0,00	0,00	0,00	0,00	0,00	16.616,10
5010	922	16000	01 QUOTA SEURETAT SOCIAL	0,00	5.483,31	0,00	0,00	0,00	0,00	0,00	0,00	0,00	5.483,31
5010	922	24000	02 EDICIÓ DE MATERIAL	0,00	0,00	0,00	0,00	0,00	351,33	0,00	0,00	0,00	351,33
<b>5010</b>	<b>922</b>		<b>Coordinació i organització institucional</b>	<b>0,00</b>	<b>22.099,41</b>	<b>0,00</b>	<b>0,00</b>	<b>0,00</b>	<b>351,33</b>	<b>0,00</b>	<b>0,00</b>	<b>0,00</b>	<b>22.450,74</b>
<b>5010</b>			<b>Relacions Institucionals i Protocol</b>	<b>25.000,00</b>	<b>22.099,41</b>	<b>0,00</b>	<b>0,00</b>	<b>0,00</b>	<b>8.324,67</b>	<b>0,00</b>	<b>0,00</b>	<b>0,00</b>	<b>55.424,08</b>

## MODIFICACIONS DE CRÈDIT. PRESSUPOST CORRENT

Per Ap.Press.: Orgànica + Programa + Econòmica

Org.	Prog.	Econ.	Sp. Descripció	Transferències de crèdit						Crèdits generats per ingressos	Baixes per anul.lació	Ajustos per pròrroga	Total modificacions
				Crèdits extraordinaris	Suplements de crèdit	Ampliacions de crèdit	Transferències de crèdit positives	Transferències de crèdit negatives	Incorporacions de romanents de crèdit				
5020	491	48900	02 PROGRAMA CONCESSIÓ AJUTS PREMSA LOCAL I C	0,00	0,00	0,00	0,00	0,00	39.999,98	0,00	0,00	0,00	39.999,98
5020	491	85090	02 CONVENI DIPUTACIONS ADQUISICIÓ PARTICIPAC	0,00	0,00	0,00	0,00	0,00	3.000,00	0,00	0,00	0,00	3.000,00
<b>5020</b>	<b>491</b>		<b>Societat de la informació.</b>	<b>0,00</b>	<b>0,00</b>	<b>0,00</b>	<b>0,00</b>	<b>0,00</b>	<b>42.999,98</b>	<b>0,00</b>	<b>0,00</b>	<b>0,00</b>	<b>42.999,98</b>
5020	4911	22602	01 PUBLICITAT I PROMOCIÓ	9.000,00	0,00	0,00	0,00	0,00	0,00	0,00	0,00	0,00	9.000,00
5020	4911	22606	01 CURSOS I JORNADES	3.000,00	0,00	0,00	0,00	0,00	0,00	0,00	0,00	0,00	3.000,00
5020	4911	22699	01 DESPESES ESPECIALS	12.000,00	0,00	0,00	0,00	0,00	0,00	0,00	0,00	0,00	12.000,00
5020	4911	22706	01 ESTUDIS I TREBALLS TÈCNICS	54.500,00	0,00	0,00	0,00	0,00	0,00	0,00	0,00	0,00	54.500,00
5020	4911	46206	01 PREMI NARRATIVA TINET - AJ TARRAGONA	1.000,00	0,00	0,00	0,00	0,00	0,00	0,00	0,00	0,00	1.000,00
5020	4911	47921	01 PREMI NARRATIVA TINET - COSSETÀNIA EDICIO	1.900,00	0,00	0,00	0,00	0,00	0,00	0,00	0,00	0,00	1.900,00
5020	4911	64101	01 APLICACIONS INFORMÀTIQUES	22.000,00	0,00	0,00	0,00	0,00	0,00	0,00	0,00	0,00	22.000,00
<b>5020</b>	<b>4911</b>		<b>Societat de la informació.</b>	<b>103.400,00</b>	<b>0,00</b>	<b>0,00</b>	<b>0,00</b>	<b>0,00</b>	<b>0,00</b>	<b>0,00</b>	<b>0,00</b>	<b>0,00</b>	<b>103.400,00</b>
5020	920	22001	02 PREMSA I PUBLICACIONS ESCRITES I DIGITALS	0,00	0,00	0,00	0,00	0,00	802,11	0,00	0,00	0,00	802,11
5020	920	22699	01 DESPESES ESPECIALS	0,00	1.500,00	0,00	0,00	0,00	0,00	0,00	0,00	0,00	1.500,00
5020	920	24000	01 EDICIONS I PUBLICACIONS CORPORATIVES	0,00	20.000,00	0,00	0,00	0,00	0,00	0,00	0,00	0,00	20.000,00
<b>5020</b>	<b>920</b>		<b>Administració general.</b>	<b>0,00</b>	<b>21.500,00</b>	<b>0,00</b>	<b>0,00</b>	<b>0,00</b>	<b>802,11</b>	<b>0,00</b>	<b>0,00</b>	<b>0,00</b>	<b>22.302,11</b>
5020	922	22001	02 DOSSIER DIGITAL DE PREMSA I HEMEROTECA DI	0,00	0,00	0,00	0,00	0,00	5.350,92	0,00	0,00	0,00	5.350,92
5020	922	22602	01 PUBLICITAT I PROMOCIÓ	0,00	95.112,37	0,00	0,00	0,00	0,00	0,00	0,00	0,00	95.112,37
5020	922	22602	02 PUBLICITAT I PROPAGANDA	0,00	0,00	0,00	0,00	0,00	50.420,54	0,00	0,00	0,00	50.420,54
5020	922	24000	01 CREACIONS AUDIOVISUALS	0,00	851,62	0,00	0,00	0,00	0,00	0,00	0,00	0,00	851,62

## MODIFICACIONS DE CRÈDIT. PRESSUPOST CORRENT

Per Ap.Press.: Orgànica + Programa + Econòmica

Org.	Prog.	Econ.	Sp. Descripció	Transferències de crèdit							Baixes per anul.lació	Ajustos per pròrroga	Total modificacions
				Crèdits extraordinaris	Suplements de crèdit	Ampliacions de crèdit	Transferències de crèdit positives	Transferències de crèdit negatives	Incorporacions de romanents de crèdit	Crèdits generats per ingressos			
5020	922		Coordinació i organització institucional	0,00	95.963,99	0,00	0,00	0,00	55.771,46	0,00	0,00	0,00	151.735,45
5020			Comunicació	103.400,00	117.463,99	0,00	0,00	0,00	99.573,55	0,00	0,00	0,00	320.437,54



## MODIFICACIONS DE CRÈDIT. PRESSUPOST CORRENT

Per Ap.Press.: Orgànica + Programa + Econòmica

Org.	Prog.	Econ.	Sp. Descripció	Transferències de crèdit					Incorporacions de romanents de crèdit	Crèdits generats per ingressos	Baixes per anul.lació	Ajustos per pròrroga	Total modificacions
				Crèdits extraordinaris	Suplements de crèdit	Ampliacions de crèdit	Transferències de crèdit positives	Transferències de crèdit negatives					
5030	231	48000	02 APORTACIÓ A ENTITATS PER SOCORS A REFUGIA	0,00	0,00	0,00	0,00	0,00	100.000,00	0,00	0,00	0,00	100.000,00
<b>5030</b>	<b>231</b>		<b>Assistència social primària.</b>	<b>0,00</b>	<b>0,00</b>	<b>0,00</b>	<b>0,00</b>	<b>0,00</b>	<b>100.000,00</b>	<b>0,00</b>	<b>0,00</b>	<b>0,00</b>	<b>100.000,00</b>
5030	922	22706	01 CONTRACTES SERVEIS PROFESSIONALS	0,00	20.000,00	0,00	0,00	0,00	0,00	0,00	0,00	0,00	20.000,00
5030	922	48905	02 SUBVENCIONS EXTRAORDINÀRIES PRESIDÈNCIA	0,00	0,00	0,00	0,00	0,00	283.883,36	0,00	0,00	0,00	283.883,36
5030	922	78900	02 SUBVENCIONS EXTRAORDINÀRIES INVERSIONS	0,00	0,00	0,00	0,00	0,00	598.465,07	0,00	0,00	0,00	598.465,07
<b>5030</b>	<b>922</b>		<b>Coordinació i organització institucional</b>	<b>0,00</b>	<b>20.000,00</b>	<b>0,00</b>	<b>0,00</b>	<b>0,00</b>	<b>882.348,43</b>	<b>0,00</b>	<b>0,00</b>	<b>0,00</b>	<b>902.348,43</b>
<b>5030</b>			<b>Presidència</b>	<b>0,00</b>	<b>20.000,00</b>	<b>0,00</b>	<b>0,00</b>	<b>0,00</b>	<b>982.348,43</b>	<b>0,00</b>	<b>0,00</b>	<b>0,00</b>	<b>1.002.348,43</b>

## MODIFICACIONS DE CRÈDIT. PRESSUPOST CORRENT

Per Ap.Press.: Orgànica + Programa + Econòmica

Org.	Prog.	Econ.	Sp. Descripció	Transferències de crèdit							Baixes per anul.lació	Ajustos per pròrroga	Total modificacions	
				Crèdits extraordinaris	Suplements de crèdit	Ampliacions de crèdit	Transferències de crèdit positives	Transferències de crèdit negatives	Incorporacions de romanents de crèdit	Crèdits generats per ingressos				
5050	439	12001	01 SOUS GRUP A2	0,00	6.779,99	0,00	0,00	0,00	0,00	0,00	0,00	0,00	0,00	6.779,99
5050	439	12006	01 TRIENNIS FUNCIONARIS	0,00	245,84	0,00	0,00	0,00	0,00	0,00	0,00	0,00	0,00	245,84
5050	439	12009	01 ALTRES RETRIBUCIONS BÀSIQUES	0,00	5.535,80	0,00	0,00	0,00	0,00	0,00	0,00	0,00	0,00	5.535,80
5050	439	12100	01 COMPLEMENT DE DESTÍ	0,00	3.604,58	0,00	0,00	0,00	0,00	0,00	0,00	0,00	0,00	3.604,58
5050	439	12101	01 COMPLEMENT ESPECÍFIC	0,00	9.137,45	0,00	0,00	0,00	0,00	0,00	0,00	0,00	0,00	9.137,45
5050	439	12103	01 ALTRES COMPLEMENTS FUNCIONARIS	0,00	1.509,34	0,00	0,00	0,00	0,00	0,00	0,00	0,00	0,00	1.509,34
5050	439	13000	01 RETRIBUCIONS BÀSIQUES PERSONAL LABORAL FI	0,00	52.482,04	0,00	0,00	0,00	0,00	0,00	0,00	0,00	0,00	52.482,04
5050	439	150	01 PRODUCTIVITAT	0,00	17.837,18	0,00	0,00	0,00	0,00	0,00	0,00	0,00	0,00	17.837,18
5050	439	16000	01 QUOTA SEGURETAT SOCIAL	0,00	13.220,46	0,00	0,00	0,00	0,00	0,00	0,00	0,00	0,00	13.220,46
5050	439	46705	01 CONVENI LEADER CONSORCI DEL CAMP, CONCA,	64.800,00	0,00	0,00	0,00	0,00	0,00	0,00	0,00	0,00	0,00	64.800,00
5050	439	46706	01 CONVENI LEADER CONSORCI BAIX EBRE I MONTS	14.400,00	4.200,00	0,00	0,00	0,00	0,00	0,00	0,00	0,00	0,00	18.600,00
5050	439	46707	01 CONVENI LEADER CONSORCI INTERCOMARCAL D'I	18.600,00	0,00	0,00	0,00	0,00	0,00	0,00	0,00	0,00	0,00	18.600,00
<b>5050</b>	<b>439</b>		<b>Altres actuacions sectorials.</b>	<b>97.800,00</b>	<b>114.552,68</b>	<b>0,00</b>	<b>0,00</b>	<b>0,00</b>	<b>0,00</b>	<b>0,00</b>	<b>0,00</b>	<b>0,00</b>	<b>0,00</b>	<b>212.352,68</b>
5050	450	48941	01 CONVENI INSTITUT IGNASI VILLALONGA	22.000,00	0,00	0,00	0,00	0,00	0,00	0,00	0,00	0,00	0,00	22.000,00
<b>5050</b>	<b>450</b>		<b>Administració general d'infraestructures.</b>	<b>22.000,00</b>	<b>0,00</b>	<b>0,00</b>	<b>0,00</b>	<b>0,00</b>	<b>0,00</b>	<b>0,00</b>	<b>0,00</b>	<b>0,00</b>	<b>0,00</b>	<b>22.000,00</b>
<b>5050</b>			<b>Projectes Europeus i Regió del Coneixemen</b>	<b>119.800,00</b>	<b>114.552,68</b>	<b>0,00</b>	<b>0,00</b>	<b>0,00</b>	<b>0,00</b>	<b>0,00</b>	<b>0,00</b>	<b>0,00</b>	<b>0,00</b>	<b>234.352,68</b>

## MODIFICACIONS DE CRÈDIT. PRESSUPOST CORRENT

Per Ap.Press.: Orgànica + Programa + Econòmica

Org.	Prog.	Econ.	Sp. Descripció	Transferències de crèdit					Incorporacions de romanents de crèdit	Crèdits generats per ingressos	Baixes per anul.lació	Ajustos per pròrroga	Total modificacions
				Crèdits extraordinaris	Suplements de crèdit	Ampliacions de crèdit	Transferències de crèdit positives	Transferències de crèdit negatives					
6011	172	48901	02 APORTACIÓ A LA FUNDACIÓ OBSERVATORI DE	0,00	0,00	0,00	0,00	0,00	27.500,00	0,00	0,00	0,00	27.500,00
<b>6011</b>	<b>172</b>		<b>Protecció i millora del medi ambient.</b>	<b>0,00</b>	<b>0,00</b>	<b>0,00</b>	<b>0,00</b>	<b>0,00</b>	<b>27.500,00</b>	<b>0,00</b>	<b>0,00</b>	<b>0,00</b>	<b>27.500,00</b>
6011	334	46700	02 APORTACIÓ TEATRE FORTUNY	0,00	0,00	0,00	0,00	0,00	12.500,00	0,00	0,00	0,00	12.500,00
<b>6011</b>	<b>334</b>		<b>Promoció cultural.</b>	<b>0,00</b>	<b>0,00</b>	<b>0,00</b>	<b>0,00</b>	<b>0,00</b>	<b>12.500,00</b>	<b>0,00</b>	<b>0,00</b>	<b>0,00</b>	<b>12.500,00</b>
6011	920	12001	01 SOUS GRUP A2	0,00	8.265,13	0,00	0,00	0,00	0,00	0,00	0,00	0,00	8.265,13
6011	920	12006	01 TRIENNIS FUNCIONARIS	0,00	2.233,69	0,00	0,00	0,00	0,00	0,00	0,00	0,00	2.233,69
6011	920	12009	01 ALTRES RETRIBUCIONS BÀSIQUES	0,00	6.677,88	0,00	0,00	0,00	0,00	0,00	0,00	0,00	6.677,88
6011	920	12100	01 COMPLEMENT DE DESTÍ	0,00	5.024,00	0,00	0,00	0,00	0,00	0,00	0,00	0,00	5.024,00
6011	920	12101	01 COMPLEMENT ESPECÍFIC	0,00	13.799,08	0,00	0,00	0,00	0,00	0,00	0,00	0,00	13.799,08
6011	920	12103	01 ALTRES COMPLEMENTS FUNCIONARIS	0,00	2.095,10	0,00	0,00	0,00	0,00	0,00	0,00	0,00	2.095,10
6011	920	150	01 PRODUCTIVITAT	0,00	4.654,39	0,00	0,00	0,00	0,00	0,00	0,00	0,00	4.654,39
6011	920	16000	01 QUOTA SEGURETAT SOCIAL	0,00	12.243,07	0,00	0,00	0,00	0,00	0,00	0,00	0,00	12.243,07
6011	920	22603	01 INSERCIÓ D'ANUNCIS OFICIALS	0,00	1.800,00	0,00	0,00	0,00	0,00	0,00	0,00	0,00	1.800,00
6011	920	23020	01 DIETES	0,00	250,00	0,00	0,00	0,00	0,00	0,00	0,00	0,00	250,00
<b>6011</b>	<b>920</b>		<b>Administració general.</b>	<b>0,00</b>	<b>57.042,34</b>	<b>0,00</b>	<b>0,00</b>	<b>0,00</b>	<b>0,00</b>	<b>0,00</b>	<b>0,00</b>	<b>0,00</b>	<b>57.042,34</b>
<b>6011</b>			<b>Secretaria General</b>	<b>0,00</b>	<b>57.042,34</b>	<b>0,00</b>	<b>0,00</b>	<b>0,00</b>	<b>40.000,00</b>	<b>0,00</b>	<b>0,00</b>	<b>0,00</b>	<b>97.042,34</b>

## MODIFICACIONS DE CRÈDIT. PRESSUPOST CORRENT

Per Ap.Press.: Orgànica + Programa + Econòmica

Org.	Prog.	Econ.	Sp. Descripció	Transferències de crèdit							Baixes per anul.lació	Ajustos per pròrroga	Total modificacions
				Crèdits extraordinaris	Suplements de crèdit	Ampliacions de crèdit	Transferències de crèdit positives	Transferències de crèdit negatives	Incorporacions de romanents de crèdit	Crèdits generats per ingressos			
6012	171	61001	01 ADQUISICIÓ FINQUES ALBEREDA DE SANTES CRE	44.000,00	0,00	0,00	0,00	0,00	0,00	0,00	0,00	0,00	44.000,00
<b>6012</b>	<b>171</b>		<b>Parcs i jardins.</b>	<b>44.000,00</b>	<b>0,00</b>	<b>0,00</b>	<b>0,00</b>	<b>0,00</b>	<b>0,00</b>	<b>0,00</b>	<b>0,00</b>	<b>0,00</b>	<b>44.000,00</b>
6012	933	20200	02 LLOGUER EDIFICIS I ALTRES CONSTRUCCIONS	0,00	0,00	0,00	0,00	0,00	10.978,82	0,00	0,00	0,00	10.978,82
6012	933	22502	01 TRIBUTS	0,00	119.712,39	0,00	0,00	0,00	0,00	0,00	0,00	0,00	119.712,39
6012	933	22706	01 REDACCIÓ PROJECTE SABINOSA	90.000,00	0,00	0,00	0,00	0,00	0,00	0,00	0,00	0,00	90.000,00
6012	933	62900	01 PROJECTE D'ETIQUETATGE DELS BÉNS MOBLES D	45.861,63	0,00	0,00	0,00	0,00	0,00	0,00	0,00	0,00	45.861,63
6012	933	64100	01 DESPESES EN APLICACIONS INFORMÀTIQUES	90.000,00	0,00	0,00	0,00	0,00	0,00	0,00	0,00	0,00	90.000,00
<b>6012</b>	<b>933</b>		<b>Gestió del patrimoni.</b>	<b>225.861,63</b>	<b>119.712,39</b>	<b>0,00</b>	<b>0,00</b>	<b>0,00</b>	<b>10.978,82</b>	<b>0,00</b>	<b>0,00</b>	<b>0,00</b>	<b>356.552,84</b>
<b>6012</b>			<b>Patrimoni</b>	<b>269.861,63</b>	<b>119.712,39</b>	<b>0,00</b>	<b>0,00</b>	<b>0,00</b>	<b>10.978,82</b>	<b>0,00</b>	<b>0,00</b>	<b>0,00</b>	<b>400.552,84</b>

## MODIFICACIONS DE CRÈDIT. PRESSUPOST CORRENT

Per Ap.Press.: Orgànica + Programa + Econòmica

Org.	Prog.	Econ.	Sp. Descripció	Transferències de crèdit					Incorporacions de romanents de crèdit	Crèdits generats per ingressos	Baixes per anul.lació	Ajustos per pròrroga	Total modificacions
				Crèdits extraordinaris	Suplements de crèdit	Ampliacions de crèdit	Transferències de crèdit positives	Transferències de crèdit negatives					
6013	920	22706	02 ESTUDIS I TREBALLS TÈCNICS	0,00	0,00	0,00	0,00	0,00	7.223,09	0,00	0,00	0,00	7.223,09
6013	920	64100	02 APLICACIONS INFORMÀTIQUES	0,00	0,00	0,00	0,00	0,00	10.000,00	0,00	0,00	0,00	10.000,00
<b>6013</b>	<b>920</b>		<b>Administració general.</b>	<b>0,00</b>	<b>0,00</b>	<b>0,00</b>	<b>0,00</b>	<b>0,00</b>	<b>17.223,09</b>	<b>0,00</b>	<b>0,00</b>	<b>0,00</b>	<b>17.223,09</b>
<b>6013</b>			<b>Serveis Jurídics</b>	<b>0,00</b>	<b>0,00</b>	<b>0,00</b>	<b>0,00</b>	<b>0,00</b>	<b>17.223,09</b>	<b>0,00</b>	<b>0,00</b>	<b>0,00</b>	<b>17.223,09</b>

## MODIFICACIONS DE CRÈDIT. PRESSUPOST CORRENT

Per Ap.Press.: Orgànica + Programa + Econòmica

Org.	Prog.	Econ.	Sp. Descripció	Transferències de crèdit						Baixes per anul.lació	Ajustos per pròrroga	Total modificacions	
				Crèdits extraordinaris	Suplements de crèdit	Ampliacions de crèdit	Transferències de crèdit positives	Transferències de crèdit negatives	Incorporacions de romanents de crèdit				Crèdits generats per ingressos
6015	920	23120	01 DESPLAÇAMENTS	0,00	7.950,00	0,00	0,00	0,00	0,00	0,00	0,00	0,00	7.950,00
6015	920		Administració general.	0,00	7.950,00	0,00	0,00	0,00	0,00	0,00	0,00	0,00	7.950,00
6015	922	22706	02 ESTUDIS I TREBALLS TÈCNICS	0,00	0,00	0,00	0,00	0,00	11.313,50	0,00	0,00	0,00	11.313,50
6015	922		Coordinació i organització institucional	0,00	0,00	0,00	0,00	0,00	11.313,50	0,00	0,00	0,00	11.313,50
6015			Arxiu	0,00	7.950,00	0,00	0,00	0,00	11.313,50	0,00	0,00	0,00	19.263,50

## MODIFICACIONS DE CRÈDIT. PRESSUPOST CORRENT

Per Ap.Press.: Orgànica + Programa + Econòmica

Org.	Prog.	Econ.	Sp. Descripció	Transferències de crèdit						Crèdits generats per ingressos	Baixes per anul.lació	Ajustos per pròrroga	Total modificacions
				Crèdits extraordinaris	Suplements de crèdit	Ampliacions de crèdit	Transferències de crèdit positives	Transferències de crèdit negatives	Incorporacions de romanents de crèdit				
6020	011	9130	01 AMORTITZACIONS OPERACIONS DE CRÈDIT	606.527,40	0,00	0,00	0,00	0,00	0,00	0,00	0,00	0,00	606.527,40
<b>6020</b>	<b>011</b>		<b>Deute públic.</b>	<b>606.527,40</b>	<b>0,00</b>	<b>0,00</b>	<b>0,00</b>	<b>0,00</b>	<b>0,00</b>	<b>0,00</b>	<b>0,00</b>	<b>0,00</b>	<b>606.527,40</b>
6020	929	500	01 FONS DE CONTINGÈNCIA	0,00	0,00	0,00	0,00	0,00	0,00	0,00	-1.746.000,00	0,00	-1.746.000,00
<b>6020</b>	<b>929</b>		<b>Imprevistos, situacions transitòries i co</b>	<b>0,00</b>	<b>0,00</b>	<b>0,00</b>	<b>0,00</b>	<b>0,00</b>	<b>0,00</b>	<b>0,00</b>	<b>-1.746.000,00</b>	<b>0,00</b>	<b>-1.746.000,00</b>
6020	931	13000	01 RETRIBUCIONS BÀSIQUES PERSONAL LABORAL FI	0,00	9.601,41	0,00	0,00	0,00	0,00	0,00	0,00	0,00	9.601,41
6020	931	16000	01 QUOTA SEGURETAT SOCIAL	0,00	3.168,47	0,00	0,00	0,00	0,00	0,00	0,00	0,00	3.168,47
6020	931	20900	02 LLOGUER D'APLICACIONS	0,00	0,00	0,00	0,00	0,00	5.227,20	0,00	0,00	0,00	5.227,20
6020	931	22706	02 ESTUDIS I TREBALLS TÈCNICS	0,00	0,00	0,00	0,00	0,00	28.976,47	0,00	0,00	0,00	28.976,47
6020	931	22799	02 SUPORT ANUAL	0,00	0,00	0,00	0,00	0,00	1.887,60	0,00	0,00	0,00	1.887,60
<b>6020</b>	<b>931</b>		<b>Politica econòmica i fiscal.</b>	<b>0,00</b>	<b>12.769,88</b>	<b>0,00</b>	<b>0,00</b>	<b>0,00</b>	<b>36.091,27</b>	<b>0,00</b>	<b>0,00</b>	<b>0,00</b>	<b>48.861,15</b>
6020	942	76203	02 APORTACIÓ PUOS 1996 - 2009	0,00	0,00	0,00	0,00	0,00	90.657,09	0,00	0,00	0,00	90.657,09
<b>6020</b>	<b>942</b>		<b>Transferències a entitats locals territor</b>	<b>0,00</b>	<b>0,00</b>	<b>0,00</b>	<b>0,00</b>	<b>0,00</b>	<b>90.657,09</b>	<b>0,00</b>	<b>0,00</b>	<b>0,00</b>	<b>90.657,09</b>
<b>6020</b>			<b>Intervenció</b>	<b>606.527,40</b>	<b>12.769,88</b>	<b>0,00</b>	<b>0,00</b>	<b>0,00</b>	<b>126.748,36</b>	<b>0,00</b>	<b>-1.746.000,00</b>	<b>0,00</b>	<b>-999.954,36</b>

## MODIFICACIONS DE CRÈDIT. PRESSUPOST CORRENT

Per Ap.Press.: Orgànica + Programa + Econòmica

Org.	Prog.	Econ.	Sp. Descripció	Transferències de crèdit							Baixes per anul.lació	Ajustos per pròrroga	Total modificacions	
				Crèdits extraordinaris	Suplements de crèdit	Ampliacions de crèdit	Transferències de crèdit positives	Transferències de crèdit negatives	Incorporacions de romanents de crèdit	Crèdits generats per ingressos				
6023	920	13000	01 RETRIBUCIONS BÀSIQUES PERSONAL LABORAL FI	0,00	1.776,46	0,00	0,00	0,00	0,00	0,00	0,00	0,00	0,00	1.776,46
6023	920	16000	01 QUOTA SEURETAT SOCIAL	0,00	586,23	0,00	0,00	0,00	0,00	0,00	0,00	0,00	0,00	586,23
<b>6023</b>	<b>920</b>		<b>Administració general.</b>	<b>0,00</b>	<b>2.362,69</b>	<b>0,00</b>	<b>0,00</b>	<b>0,00</b>	<b>0,00</b>	<b>0,00</b>	<b>0,00</b>	<b>0,00</b>	<b>0,00</b>	<b>2.362,69</b>
<b>6023</b>			<b>B.O.P.</b>	<b>0,00</b>	<b>2.362,69</b>	<b>0,00</b>	<b>0,00</b>	<b>0,00</b>	<b>0,00</b>	<b>0,00</b>	<b>0,00</b>	<b>0,00</b>	<b>0,00</b>	<b>2.362,69</b>



## MODIFICACIONS DE CRÈDIT. PRESSUPOST CORRENT

Per Ap.Press.: Orgànica + Programa + Econòmica

Org.	Prog.	Econ.	Sp. Descripció	Transferències de crèdit							Baixes per anul.lació	Ajustos per pròrroga	Total modificacions
				Crèdits extraordinaris	Suplements de crèdit	Ampliacions de crèdit	Transferències de crèdit positives	Transferències de crèdit negatives	Incorporacions de romanents de crèdit	Crèdits generats per ingressos			
8000	920	13000	01 RETRIBUCIONS BÀSIQUES PERSONAL LABORAL FI	0,00	10.224,14	0,00	0,00	0,00	0,00	0,00	0,00	0,00	10.224,14
8000	920	131	01 RETRIBUCIONS CONTRACTES TEMPORAL	0,00	0,00	0,00	0,00	-6.000,00	0,00	0,00	0,00	0,00	-6.000,00
8000	920	16000	01 QUOTA SEURETAT SOCIAL	0,00	3.373,97	0,00	0,00	0,00	0,00	0,00	0,00	0,00	3.373,97
8000	920	16104	01 PLA DE RACIONALITZACIÓ	100.000,00	0,00	0,00	0,00	0,00	0,00	0,00	0,00	0,00	100.000,00
8000	920	22706	01 TREBALLS D'ASSISTENCIA TÈCNICA	0,00	57.394,50	0,00	0,00	0,00	0,00	0,00	0,00	0,00	57.394,50
<b>8000</b>	<b>920</b>		<b>Administració general.</b>	<b>100.000,00</b>	<b>70.992,61</b>	<b>0,00</b>	<b>0,00</b>	<b>-6.000,00</b>	<b>0,00</b>	<b>0,00</b>	<b>0,00</b>	<b>0,00</b>	<b>164.992,61</b>
<b>8000</b>			<b>Gestio de Recursos Humans</b>	<b>100.000,00</b>	<b>70.992,61</b>	<b>0,00</b>	<b>0,00</b>	<b>-6.000,00</b>	<b>0,00</b>	<b>0,00</b>	<b>0,00</b>	<b>0,00</b>	<b>164.992,61</b>

## MODIFICACIONS DE CRÈDIT. PRESSUPOST CORRENT

Per Ap.Press.: Orgànica + Programa + Econòmica

Org.	Prog.	Econ.	Sp. Descripció	Transferències de crèdit							Baixes per anul.lació	Ajustos per pròrroga	Total modificacions
				Crèdits extraordinaris	Suplements de crèdit	Ampliacions de crèdit	Transferències de crèdit positives	Transferències de crèdit negatives	Incorporacions de romanents de crèdit	Crèdits generats per ingressos			
8010	920	13000	01 RETRIBUCIONS BÀSIQUES PERSONAL LABORAL FI	0,00	299,65	0,00	0,00	0,00	0,00	0,00	0,00	0,00	299,65
8010	920	16000	01 QUOTA SEURETAT SOCIAL	0,00	98,88	0,00	0,00	0,00	0,00	0,00	0,00	0,00	98,88
8010	920	48101	01 AJUTS ESTUDIANTS PRÀCTIQUES	0,00	10.000,00	0,00	6.000,00	0,00	0,00	0,00	0,00	0,00	16.000,00
<b>8010</b>	<b>920</b>		<b>Administració general.</b>	<b>0,00</b>	<b>10.398,53</b>	<b>0,00</b>	<b>6.000,00</b>	<b>0,00</b>	<b>0,00</b>	<b>0,00</b>	<b>0,00</b>	<b>0,00</b>	<b>16.398,53</b>
<b>8010</b>			<b>Planificació i Organització</b>	<b>0,00</b>	<b>10.398,53</b>	<b>0,00</b>	<b>6.000,00</b>	<b>0,00</b>	<b>0,00</b>	<b>0,00</b>	<b>0,00</b>	<b>0,00</b>	<b>16.398,53</b>

## MODIFICACIONS DE CRÈDIT. PRESSUPOST CORRENT

Per Ap.Press.: Orgànica + Programa + Econòmica

Org.	Prog.	Econ.	Sp. Descripció	Transferències de crèdit							Baixes per anul.lació	Ajustos per pròrroga	Total modificacions
				Crèdits extraordinaris	Suplements de crèdit	Ampliacions de crèdit	Transferències de crèdit positives	Transferències de crèdit negatives	Incorporacions de romanents de crèdit	Crèdits generats per ingressos			
8030	922	150	01 FONS DE PRODUCTIVITAT	0,00	28.252,58	0,00	0,00	0,00	0,00	0,00	0,00	0,00	28.252,58
8030	922		Coordinació i organització institucional	0,00	28.252,58	0,00	0,00	0,00	0,00	0,00	0,00	0,00	28.252,58
8030			Relacions Laborals i Administració de RH	0,00	28.252,58	0,00	0,00	0,00	0,00	0,00	0,00	0,00	28.252,58

## MODIFICACIONS DE CRÈDIT. PRESSUPOST CORRENT

Per Ap.Press.: Orgànica + Programa + Econòmica

Org.	Prog.	Econ.	Sp. Descripció	Transferències de crèdit						Crèdits generats per ingressos	Baixes per anul.lació	Ajustos per pròrroga	Total modificacions
				Crèdits extraordinaris	Suplements de crèdit	Ampliacions de crèdit	Transferències de crèdit positives	Transferències de crèdit negatives	Incorporacions de romanents de crèdit				
8035	320	45104	01 UNIVERSITAT OBERTA DE CATALUNYA PER FORMA	20.000,00	0,00	0,00	0,00	0,00	0,00	0,00	0,00	0,00	20.000,00
<b>8035</b>	<b>320</b>		<b>Administració general d'educació.</b>	<b>20.000,00</b>	<b>0,00</b>	<b>0,00</b>	<b>0,00</b>	<b>0,00</b>	<b>0,00</b>	<b>0,00</b>	<b>0,00</b>	<b>0,00</b>	<b>20.000,00</b>
8035	920	12009	01 ALTRES RETRIBUCIONS BÀSIQUES FUNCIONARIS	0,00	0,00	0,00	0,00	0,00	0,00	0,00	-840,20	0,00	-840,20
8035	920	12100	01 COMPLEMENT DE DESTÍ	0,00	0,00	0,00	0,00	0,00	0,00	0,00	-1.973,10	0,00	-1.973,10
8035	920	12101	01 COMPLEMENT ESPECÍFIC	0,00	0,00	0,00	0,00	0,00	0,00	0,00	-2.454,89	0,00	-2.454,89
8035	920	12103	01 ALTRES COMPLEMENTS FUNCIONARIS	0,00	0,00	0,00	0,00	0,00	0,00	0,00	-613,19	0,00	-613,19
8035	920	16000	01 QUOTA SEURETAT SOCIAL	0,00	0,00	0,00	0,00	0,00	0,00	0,00	-1.764,41	0,00	-1.764,41
8035	920	22606	02 FORMACIÓ CORPORATIVA	0,00	0,00	0,00	0,00	0,00	20.786,50	0,00	0,00	0,00	20.786,50
<b>8035</b>	<b>920</b>		<b>Administració general.</b>	<b>0,00</b>	<b>0,00</b>	<b>0,00</b>	<b>0,00</b>	<b>0,00</b>	<b>20.786,50</b>	<b>0,00</b>	<b>-7.645,79</b>	<b>0,00</b>	<b>13.140,71</b>
8035	922	48102	01 CONVENI ACM POSTGRAU DE GESTIÓ GNERNCIAL	30.000,00	0,00	0,00	0,00	0,00	0,00	0,00	0,00	0,00	30.000,00
<b>8035</b>	<b>922</b>		<b>Coordinació i organització institucional</b>	<b>30.000,00</b>	<b>0,00</b>	<b>0,00</b>	<b>0,00</b>	<b>0,00</b>	<b>0,00</b>	<b>0,00</b>	<b>0,00</b>	<b>0,00</b>	<b>30.000,00</b>
<b>8035</b>			<b>Formació i Desenvolupament de RH</b>	<b>50.000,00</b>	<b>0,00</b>	<b>0,00</b>	<b>0,00</b>	<b>0,00</b>	<b>20.786,50</b>	<b>0,00</b>	<b>-7.645,79</b>	<b>0,00</b>	<b>63.140,71</b>

## MODIFICACIONS DE CRÈDIT. PRESSUPOST CORRENT

Per Ap.Press.: Orgànica + Programa + Econòmica

Org.	Prog.	Econ.	Sp. Descripció	Transferències de crèdit						Crèdits generats per ingressos	Baixes per anul.lació	Ajustos per pròrroga	Total modificacions
				Crèdits extraordinaris	Suplements de crèdit	Ampliacions de crèdit	Transferències de crèdit positives	Transferències de crèdit negatives	Incorporacions de romanents de crèdit				
8040	231	78011	01 CONVENI PROACTIVA OPENARMS	20.000,00	0,00	0,00	0,00	0,00	0,00	0,00	0,00	0,00	20.000,00
<b>8040</b>	<b>231</b>		<b>Assistència social primària.</b>	<b>20.000,00</b>	<b>0,00</b>	<b>0,00</b>	<b>0,00</b>	<b>0,00</b>	<b>0,00</b>	<b>0,00</b>	<b>0,00</b>	<b>0,00</b>	<b>20.000,00</b>
8040	241	12009	01 ALTRES RETRIBUCIONS BÀSIQUES FUNCIONARIS	0,00	355,80	0,00	0,00	0,00	0,00	0,00	-330,88	0,00	24,92
8040	241	12100	01 COMPLEMENT DE DESTÍ	0,00	597,34	0,00	0,00	0,00	0,00	0,00	-463,45	0,00	133,89
8040	241	12101	01 COMPLEMENT ESPECÍFIC	0,00	1.373,53	0,00	0,00	0,00	0,00	0,00	-1.315,10	0,00	58,43
8040	241	12103	01 ALTRES COMPLEMENTES FUNCIONARIS	0,00	163,94	0,00	0,00	0,00	0,00	0,00	-206,71	0,00	-42,77
8040	241	13000	01 RETRIBUCIONS BÀSIQUES PERSONAL LABORAL FI	0,00	10.705,31	0,00	0,00	0,00	0,00	0,00	-49.252,44	0,00	-38.547,13
8040	241	131	01 RETRIBUCIONS CONTRACTES TEMPORALS - PERSO	0,00	96.859,56	0,00	0,00	0,00	0,00	108.567,83	0,00	0,00	205.427,39
8040	241	16000	01 QUOTA SEGURETAT SOCIAL	0,00	35.152,90	0,00	0,00	0,00	0,00	23.690,62	-13.915,30	0,00	44.928,22
8040	241	22606	01 ORGANITZACIÓ ACTES I CURSOS	0,00	0,00	0,00	0,00	0,00	0,00	38.891,25	0,00	0,00	38.891,25
8040	241	22699	01 DESPESES ESPECIALS	0,00	0,00	0,00	0,00	0,00	0,00	6.934,74	0,00	0,00	6.934,74
8040	241	22699	02 DESPESES ESPECIALS	0,00	0,00	0,00	0,00	0,00	3.000,00	0,00	0,00	0,00	3.000,00
8040	241	22706	01 TREBALLS D'ASSISTENCIA TÈCNICA	0,00	60.000,00	0,00	0,00	0,00	0,00	0,00	0,00	0,00	60.000,00
8040	241	22706	02 TREBALLS D'ASSISTENCIA TÈCNICA	0,00	0,00	0,00	0,00	0,00	32.972,50	0,00	0,00	0,00	32.972,50
8040	241	45000	02 COL·LABORACIÓ AMB L'INSTITUT COMTE DE RIU	0,00	0,00	0,00	0,00	0,00	33.600,00	0,00	0,00	0,00	33.600,00
8040	241	46200	01 SUBVENCIIONS A ENS LOCALS PER A VIVERS D'E	0,00	6.000,00	0,00	0,00	0,00	0,00	0,00	0,00	0,00	6.000,00
8040	241	46200	02 SUBVENCIIONS A ENS LOCALS PER A VIVERS D'E	0,00	0,00	0,00	0,00	0,00	30.000,00	0,00	0,00	0,00	30.000,00
8040	241	48121	01 CONVENI TALLER BAIX CAMP	40.000,00	0,00	0,00	0,00	0,00	0,00	0,00	0,00	0,00	40.000,00
8040	241	48901	02 CONVENI PROGRAMA DINAMITZACIÓ LABORAL	0,00	0,00	0,00	0,00	0,00	12.000,00	0,00	0,00	0,00	12.000,00
8040	241	48902	02 CONVENI ADEE	0,00	0,00	0,00	0,00	0,00	3.000,00	0,00	0,00	0,00	3.000,00
8040	241	48903	02 CONVENI PROGRAMA DINAMITZACIÓ LABORAL	0,00	0,00	0,00	0,00	0,00	12.000,00	0,00	0,00	0,00	12.000,00
8040	241	48905	02 CONVENI CENTRE DE REEMPRESA DE CATALUNYA	0,00	0,00	0,00	0,00	0,00	32.000,00	0,00	0,00	0,00	32.000,00

## MODIFICACIONS DE CRÈDIT. PRESSUPOST CORRENT

Per Ap.Press.: Orgànica + Programa + Econòmica

### Transferències de crèdit

Org.	Prog.	Econ.	Sp. Descripció	Crèdits extraordinaris	Suplements de crèdit	Ampliacions de crèdit	Transferències de crèdit positives	Transferències de crèdit negatives	Incorporacions de romanents de crèdit	Crèdits generats per ingressos	Baixes per anul.lació	Ajustos per pròrroga	Total modificacions
8040	241	48908	02 CONVENI CAMBRA DE COMERÇ DE VALLS	0,00	0,00	0,00	0,00	0,00	3.000,00	0,00	0,00	0,00	3.000,00
8040	241	48909	02 CONVENI CAMBRA DE COMERÇ DE REUS	0,00	0,00	0,00	0,00	0,00	3.000,00	0,00	0,00	0,00	3.000,00
8040	241	48955	02 CONVENI PIMEC PER ACTIVITATS DINAMITZACIÓ	0,00	0,00	0,00	0,00	0,00	12.000,00	0,00	0,00	0,00	12.000,00
8040	241	48959	01 CONVENI ASSOCIACIÓ EMPRESARIS COMARQUES D	0,00	6.000,00	0,00	0,00	0,00	0,00	0,00	0,00	0,00	6.000,00
8040	241	48959	02 CONVENI ASSOCIACIÓ EMPRESARIS COMARQUES D	0,00	0,00	0,00	0,00	0,00	6.000,00	0,00	0,00	0,00	6.000,00
8040	241	48960	02 CONVENI CLÚSTER TIC CATALUNYA SUD	0,00	0,00	0,00	0,00	0,00	10.000,00	0,00	0,00	0,00	10.000,00
8040	241	48969	01 CONVENI CAMBRA COMERÇ TARRAGONA SUPORT EM	30.000,00	0,00	0,00	0,00	0,00	0,00	0,00	0,00	0,00	30.000,00
8040	241	65000	01 ADQUISICIÓ DE PLAQUES SOLARS CONVENI PN E	9.000,00	0,00	0,00	0,00	0,00	0,00	0,00	0,00	0,00	9.000,00
8040	241	76258	01 CONVNEI AJUNTAMENT DE GANDESA VIVER D'EMP	40.000,00	0,00	0,00	0,00	0,00	0,00	0,00	0,00	0,00	40.000,00
<b>8040</b>	<b>241</b>		<b>Foment de l'ocupació.</b>	<b>119.000,00</b>	<b>217.208,38</b>	<b>0,00</b>	<b>0,00</b>	<b>0,00</b>	<b>192.572,50</b>	<b>178.084,44</b>	<b>-65.483,88</b>	<b>0,00</b>	<b>641.381,44</b>
8040	341	48963	02 CONVENI FUNDACIO TARRAGONA 2017	0,00	0,00	0,00	0,00	0,00	19.085,00	0,00	0,00	0,00	19.085,00
<b>8040</b>	<b>341</b>		<b>Promoció i foment de l'esport.</b>	<b>0,00</b>	<b>0,00</b>	<b>0,00</b>	<b>0,00</b>	<b>0,00</b>	<b>19.085,00</b>	<b>0,00</b>	<b>0,00</b>	<b>0,00</b>	<b>19.085,00</b>
8040	431	46239	01 AJUNTAMENT DE LA SELVA DEL CAMP PER LA NI	7.500,00	0,00	0,00	0,00	0,00	0,00	0,00	0,00	0,00	7.500,00
<b>8040</b>	<b>431</b>		<b>Comerç.</b>	<b>7.500,00</b>	<b>0,00</b>	<b>0,00</b>	<b>0,00</b>	<b>0,00</b>	<b>0,00</b>	<b>0,00</b>	<b>0,00</b>	<b>0,00</b>	<b>7.500,00</b>
8040	433	46503	02 CONVENI C.C.BAIX CAMP I C.C. PRIORAT PER	0,00	0,00	0,00	0,00	0,00	32.000,00	0,00	0,00	0,00	32.000,00
8040	433	47900	01 SUBVENCIIONS A EMPRESES - PROGRAMA GR PIME	0,00	0,00	0,00	0,00	0,00	0,00	73.125,00	0,00	0,00	73.125,00
<b>8040</b>	<b>433</b>		<b>Desenvolupament empresarial.</b>	<b>0,00</b>	<b>0,00</b>	<b>0,00</b>	<b>0,00</b>	<b>0,00</b>	<b>32.000,00</b>	<b>73.125,00</b>	<b>0,00</b>	<b>0,00</b>	<b>105.125,00</b>
8040	439	46235	01 CONVENI AJ ALDEA SUPORT ECONÒMIC PROMOCIÓ	30.000,00	0,00	0,00	0,00	0,00	0,00	0,00	0,00	0,00	30.000,00
8040	439	48903	01 CONVENI COCIN TARRAGONA	0,00	0,00	0,00	0,00	0,00	0,00	0,00	-3.000,00	0,00	-3.000,00
8040	439	48903	02 CONVENI COCIN TARRAGONA	0,00	0,00	0,00	0,00	0,00	3.000,00	0,00	0,00	0,00	3.000,00
8040	439	48904	02 CONVENI COCIN TORTOSA	0,00	0,00	0,00	0,00	0,00	3.000,00	0,00	0,00	0,00	3.000,00
8040	439	48970	01 CONVENI FUNDACIÓ GRESOL ORGANITZACIÓ CONG	15.000,00	0,00	0,00	0,00	0,00	0,00	0,00	0,00	0,00	15.000,00

## MODIFICACIONS DE CRÈDIT. PRESSUPOST CORRENT

Per Ap.Press.: Orgànica + Programa + Econòmica

Org.	Prog.	Econ.	Sp. Descripció	Transferències de crèdit							Baixes per anul.lació	Ajustos per pròrroga	Total modificacions
				Crèdits extraordinaris	Suplements de crèdit	Ampliacions de crèdit	Transferències de crèdit positives	Transferències de crèdit negatives	Incorporacions de romanents de crèdit	Crèdits generats per ingressos			
8040	439		Altres actuacions sectorials.	45.000,00	0,00	0,00	0,00	0,00	6.000,00	0,00	-3.000,00	0,00	48.000,00
8040	920	48128	01 ASOCIACIÓN ESPAÑOLA DE DIRECTIVOS PEL MAN	15.000,00	0,00	0,00	0,00	0,00	0,00	0,00	0,00	0,00	15.000,00
8040	920		Administració general.	15.000,00	0,00	0,00	0,00	0,00	0,00	0,00	0,00	0,00	15.000,00
8040			Polítiques Actives d'Ocupació	206.500,00	217.208,38	0,00	0,00	0,00	249.657,50	251.209,44	-68.483,88	0,00	856.091,44

## MODIFICACIONS DE CRÈDIT. PRESSUPOST CORRENT

Per Ap.Press.: Orgànica + Programa + Econòmica

Org.	Prog.	Econ.	Sp. Descripció	Transferències de crèdit						Crèdits generats per ingressos	Baixes per anul.lació	Ajustos per pròrroga	Total modificacions
				Crèdits extraordinaris	Suplements de crèdit	Ampliacions de crèdit	Transferències de crèdit positives	Transferències de crèdit negatives	Incorporacions de romanents de crèdit				
9000	326	45100	02 CONVENI URV CÀTEDRA ECONOMIA LOCAL I REGI	0,00	0,00	0,00	0,00	0,00	20.000,00	0,00	0,00	0,00	20.000,00
<b>9000</b>	<b>326</b>		<b>Serveis complementaris d'educació</b>	<b>0,00</b>	<b>0,00</b>	<b>0,00</b>	<b>0,00</b>	<b>0,00</b>	<b>20.000,00</b>	<b>0,00</b>	<b>0,00</b>	<b>0,00</b>	<b>20.000,00</b>
9000	462	45101	01 CONVENI URV MARC	0,00	30.000,00	0,00	0,00	0,00	0,00	0,00	0,00	0,00	30.000,00
9000	462	45101	02 CONVENI URV MARC	0,00	0,00	0,00	0,00	0,00	477.592,58	0,00	0,00	0,00	477.592,58
<b>9000</b>	<b>462</b>		<b>Recerca i estudis relacionats amb els ser</b>	<b>0,00</b>	<b>30.000,00</b>	<b>0,00</b>	<b>0,00</b>	<b>0,00</b>	<b>477.592,58</b>	<b>0,00</b>	<b>0,00</b>	<b>0,00</b>	<b>507.592,58</b>
9000	463	45101	01 CONVENI URV SUPORT PARCS TECNOLÒGICS	0,00	50.000,00	0,00	0,00	0,00	0,00	0,00	0,00	0,00	50.000,00
9000	463	45101	02 CONVENI URV SUPORT PARCS TECNOLÒGICS	0,00	0,00	0,00	0,00	0,00	250.000,00	0,00	0,00	0,00	250.000,00
<b>9000</b>	<b>463</b>		<b>Recerca científica, tècnica i aplicada.</b>	<b>0,00</b>	<b>50.000,00</b>	<b>0,00</b>	<b>0,00</b>	<b>0,00</b>	<b>250.000,00</b>	<b>0,00</b>	<b>0,00</b>	<b>0,00</b>	<b>300.000,00</b>
9000	491	46206	02 PREMI NARRATIVA TINET - AJUNTAMENT DE TGN	0,00	0,00	0,00	0,00	0,00	1.000,00	0,00	0,00	0,00	1.000,00
9000	491	48103	02 PREMI NARRATIVA TINET - COSSETANIA EDICIO	0,00	0,00	0,00	0,00	0,00	1.900,00	0,00	0,00	0,00	1.900,00
<b>9000</b>	<b>491</b>		<b>Societat de la informació.</b>	<b>0,00</b>	<b>0,00</b>	<b>0,00</b>	<b>0,00</b>	<b>0,00</b>	<b>2.900,00</b>	<b>0,00</b>	<b>0,00</b>	<b>0,00</b>	<b>2.900,00</b>
9000	4911	46206	01 PREMI NARRATIVA TINET - AJUNTAMENT DE TGN	0,00	0,00	0,00	0,00	0,00	0,00	0,00	-1.000,00	0,00	-1.000,00
9000	4911	47921	01 PREMI NARRATIVA TINET - COSSETANIA EDICIO	0,00	0,00	0,00	0,00	0,00	0,00	0,00	-1.900,00	0,00	-1.900,00
<b>9000</b>	<b>4911</b>		<b>Societat de la informació.</b>	<b>0,00</b>	<b>0,00</b>	<b>0,00</b>	<b>0,00</b>	<b>0,00</b>	<b>0,00</b>	<b>0,00</b>	<b>-2.900,00</b>	<b>0,00</b>	<b>-2.900,00</b>
9000	920	64000	01 CONVENI ADQUISICIÓ ITEC PROGRAMARI TCQi	90.000,00	0,00	0,00	0,00	0,00	0,00	0,00	0,00	0,00	90.000,00
<b>9000</b>	<b>920</b>		<b>Administració general.</b>	<b>90.000,00</b>	<b>0,00</b>	<b>0,00</b>	<b>0,00</b>	<b>0,00</b>	<b>0,00</b>	<b>0,00</b>	<b>0,00</b>	<b>0,00</b>	<b>90.000,00</b>
9000	922	12009	01 ALTRES RETRIBUCIONS BÀSIQUES	0,00	87,96	0,00	0,00	0,00	0,00	0,00	0,00	0,00	87,96



## MODIFICACIONS DE CRÈDIT. PRESSUPOST CORRENT

Per Ap.Press.: Orgànica + Programa + Econòmica

Org.	Prog.	Econ.	Sp. Descripció	Transferències de crèdit						Crèdits generats per ingressos	Baixes per anul.lació	Ajustos per pròrroga	Total modificacions
				Crèdits extraordinaris	Suplements de crèdit	Ampliacions de crèdit	Transferències de crèdit positives	Transferències de crèdit negatives	Incorporacions de romanents de crèdit				
9000	922	12100	01 COMPLEMENT DE DESTÍ	0,00	154,48	0,00	0,00	0,00	0,00	0,00	0,00	0,00	154,48
9000	922	12101	01 COMPLEMENT ESPECÍFIC	0,00	321,47	0,00	0,00	0,00	0,00	0,00	0,00	0,00	321,47
9000	922	12103	01 ALTRES COMPLEMENTS FUNCIONARIS	0,00	51,83	0,00	0,00	0,00	0,00	0,00	0,00	0,00	51,83
9000	922	16000	01 QUOTA SEGURETAT SOCIAL	0,00	184,72	0,00	0,00	0,00	0,00	0,00	0,00	0,00	184,72
9000	922	22699	01 DESPESES ESPECIALS	0,00	5.000,00	0,00	0,00	0,00	0,00	0,00	0,00	0,00	5.000,00
9000	922	22699	02 DESPESES ESPECIALS	0,00	0,00	0,00	0,00	0,00	338,29	0,00	0,00	0,00	338,29
9000	922	46700	02 CONVENI AMB CONSORCI LOCALRET	0,00	0,00	0,00	0,00	0,00	62.000,00	0,00	0,00	0,00	62.000,00
<b>9000</b>	<b>922</b>		<b>Coordinació i organització institucional</b>	<b>0,00</b>	<b>5.800,46</b>	<b>0,00</b>	<b>0,00</b>	<b>0,00</b>	<b>62.338,29</b>	<b>0,00</b>	<b>0,00</b>	<b>0,00</b>	<b>68.138,75</b>
<b>9000</b>			<b>Gestió de Coneixement i Qualitat</b>	<b>90.000,00</b>	<b>85.800,46</b>	<b>0,00</b>	<b>0,00</b>	<b>0,00</b>	<b>812.830,87</b>	<b>0,00</b>	<b>-2.900,00</b>	<b>0,00</b>	<b>985.731,33</b>

## MODIFICACIONS DE CRÈDIT. PRESSUPOST CORRENT

Per Ap.Press.: Orgànica + Programa + Econòmica

Org.	Prog.	Econ.	Sp. Descripció	Transferències de crèdit					Incorporacions de romanents de crèdit	Crèdits generats per ingressos	Baixes per anul.lació	Ajustos per pròrroga	Total modificacions
				Crèdits extraordinaris	Suplements de crèdit	Ampliacions de crèdit	Transferències de crèdit positives	Transferències de crèdit negatives					
9010	922	12001	01 SOUS GRUP A2	0,00	0,00	0,00	0,00	0,00	0,00	0,00	-6.779,99	0,00	-6.779,99
9010	922	12006	01 TRIENNIS FUNCIONARIS	0,00	0,00	0,00	0,00	0,00	0,00	0,00	-245,84	0,00	-245,84
9010	922	12009	01 ALTRES RETRIBUCIONS BÀSIQUES	0,00	0,00	0,00	0,00	0,00	0,00	0,00	-5.535,80	0,00	-5.535,80
9010	922	12100	01 COMPLEMENT DE DESTÍ	0,00	0,00	0,00	0,00	0,00	0,00	0,00	-3.604,58	0,00	-3.604,58
9010	922	12101	01 COMPLEMENT ESPECÍFIC	0,00	0,00	0,00	0,00	0,00	0,00	0,00	-9.137,45	0,00	-9.137,45
9010	922	12103	01 ALTRES COMPLEMENTS FUNCIONARIS	0,00	0,00	0,00	0,00	0,00	0,00	0,00	-1.509,34	0,00	-1.509,34
9010	922	22706	02 ESTUDIS I TREBALLS TÈCNICS	0,00	0,00	0,00	0,00	0,00	4.567,75	0,00	0,00	0,00	4.567,75
<b>9010</b>	<b>922</b>		<b>Coordinació i organització institucional</b>	<b>0,00</b>	<b>0,00</b>	<b>0,00</b>	<b>0,00</b>	<b>0,00</b>	<b>4.567,75</b>	<b>0,00</b>	<b>-26.813,00</b>	<b>0,00</b>	<b>-22.245,25</b>
<b>9010</b>			<b>Excel·lència Corporativa</b>	<b>0,00</b>	<b>0,00</b>	<b>0,00</b>	<b>0,00</b>	<b>0,00</b>	<b>4.567,75</b>	<b>0,00</b>	<b>-26.813,00</b>	<b>0,00</b>	<b>-22.245,25</b>

## MODIFICACIONS DE CRÈDIT. PRESSUPOST CORRENT

Per Ap.Press.: Orgànica + Programa + Econòmica

Org.	Prog.	Econ.	Sp. Descripció	Transferències de crèdit						Crèdits generats per ingressos	Baixes per anul.lació	Ajustos per pròrroga	Total modificacions
				Crèdits extraordinaris	Suplements de crèdit	Ampliacions de crèdit	Transferències de crèdit positives	Transferències de crèdit negatives	Incorporacions de romanents de crèdit				
9020	4911	22203	01 COMUNICACIONS INFORMÀTIQUES	0,00	0,00	0,00	0,00	0,00	0,00	0,00	-101.000,00	0,00	-101.000,00
<b>9020</b>	<b>4911</b>		<b>Societat de la informació.</b>	<b>0,00</b>	<b>0,00</b>	<b>0,00</b>	<b>0,00</b>	<b>0,00</b>	<b>0,00</b>	<b>0,00</b>	<b>-101.000,00</b>	<b>0,00</b>	<b>-101.000,00</b>
9020	920	21600	01 CONTRACTES MANTENIMENT EQUIPAMENT INFORMÀ	0,00	25.000,00	0,00	0,00	0,00	0,00	0,00	0,00	0,00	25.000,00
9020	920	21600	02 CONTRACTES MANTENIMENT EQUIPAMENT INFORMÀ	0,00	0,00	0,00	0,00	0,00	114.670,70	0,00	0,00	0,00	114.670,70
9020	920	22002	02 MATERIAL INFORMÀTIC ORDINARI NO INVENTARI	0,00	0,00	0,00	0,00	0,00	59.000,00	0,00	0,00	0,00	59.000,00
9020	920	22200	02 COMUNICACIONS TELEFÒNIQUES	0,00	0,00	0,00	0,00	0,00	94.117,15	0,00	0,00	0,00	94.117,15
9020	920	22203	01 COMUNICACIONS INFORMÀTIQUES	0,00	70.000,00	0,00	0,00	0,00	0,00	0,00	0,00	0,00	70.000,00
9020	920	22203	02 INFRAESTRUCTURES INFORMÀTIQUES	0,00	0,00	0,00	0,00	0,00	263.973,22	0,00	0,00	0,00	263.973,22
9020	920	22699	01 DESPESES ESPECIALS	0,00	12.000,00	0,00	0,00	0,00	0,00	0,00	0,00	0,00	12.000,00
9020	920	22706	01 ESTUDIS I TREBALLS TÈCNICS	0,00	25.000,00	0,00	0,00	0,00	0,00	0,00	0,00	0,00	25.000,00
9020	920	22706	02 ESTUDIS I TREBALLS TÈCNICS	0,00	0,00	0,00	0,00	0,00	42.054,63	0,00	0,00	0,00	42.054,63
9020	920	63600	01 EQUIPAMENT INFORMÀTIC	0,00	213.000,00	0,00	0,00	0,00	0,00	0,00	0,00	0,00	213.000,00
9020	920	63600	02 EQUIPAMENT INFORMÀTIC	0,00	0,00	0,00	0,00	0,00	964.504,22	0,00	0,00	0,00	964.504,22
9020	920	64101	01 APLICACIONS INFORMÀTIQUES	90.000,00	60.000,00	0,00	0,00	0,00	0,00	0,00	0,00	0,00	150.000,00
<b>9020</b>	<b>920</b>		<b>Administració general.</b>	<b>90.000,00</b>	<b>405.000,00</b>	<b>0,00</b>	<b>0,00</b>	<b>0,00</b>	<b>1.538.319,92</b>	<b>0,00</b>	<b>0,00</b>	<b>0,00</b>	<b>2.033.319,92</b>
<b>9020</b>			<b>Infraestructures Informàtiques</b>	<b>90.000,00</b>	<b>405.000,00</b>	<b>0,00</b>	<b>0,00</b>	<b>0,00</b>	<b>1.538.319,92</b>	<b>0,00</b>	<b>-101.000,00</b>	<b>0,00</b>	<b>1.932.319,92</b>

## MODIFICACIONS DE CRÈDIT. PRESSUPOST CORRENT

Per Ap.Press.: Orgànica + Programa + Econòmica

Org.	Prog.	Econ.	Sp. Descripció	Transferències de crèdit					Incorporacions de romanents de crèdit	Crèdits generats per ingressos	Baixes per anul.lació	Ajustos per pròrroga	Total modificacions
				Crèdits extraordinaris	Suplements de crèdit	Ampliacions de crèdit	Transferències de crèdit positives	Transferències de crèdit negatives					
9030	4910	22706	02 CONTRACTACIÓ DE SERVEIS TÈCNICS INFORMÀTI	0,00	0,00	0,00	0,00	0,00	21.491,32	0,00	0,00	0,00	21.491,32
9030	4910	64101	02 APLICACIONS INFORMÀTIQUES	0,00	0,00	0,00	0,00	0,00	109.705,86	0,00	0,00	0,00	109.705,86
<b>9030</b>	<b>4910</b>		<b>Informàtica municipal</b>	<b>0,00</b>	<b>0,00</b>	<b>0,00</b>	<b>0,00</b>	<b>0,00</b>	<b>131.197,18</b>	<b>0,00</b>	<b>0,00</b>	<b>0,00</b>	<b>131.197,18</b>
9030	4911	22602	01 PUBLICITAT I PROMOCIÓ	0,00	0,00	0,00	0,00	0,00	0,00	0,00	-9.000,00	0,00	-9.000,00
9030	4911	22606	01 CURSOS I JORNADES	0,00	0,00	0,00	0,00	0,00	0,00	0,00	-3.000,00	0,00	-3.000,00
9030	4911	22699	01 DESPESES ESPECIALS	0,00	0,00	0,00	0,00	0,00	0,00	0,00	-12.000,00	0,00	-12.000,00
9030	4911	22706	01 ESTUDIS I TREBALLS TÈCNICS	0,00	0,00	0,00	0,00	0,00	0,00	0,00	-54.500,00	0,00	-54.500,00
9030	4911	64101	01 APLICACIONS INFORMÀTIQUES	0,00	0,00	0,00	0,00	0,00	0,00	0,00	-11.000,00	0,00	-11.000,00
<b>9030</b>	<b>4911</b>		<b>Societat de la informació.</b>	<b>0,00</b>	<b>0,00</b>	<b>0,00</b>	<b>0,00</b>	<b>0,00</b>	<b>0,00</b>	<b>0,00</b>	<b>-89.500,00</b>	<b>0,00</b>	<b>-89.500,00</b>
9030	920	12001	01 SOUS GRUP A2	0,00	0,00	0,00	0,00	0,00	0,00	0,00	-5.520,85	0,00	-5.520,85
9030	920	12009	01 ALTRES RETRIBUCIONS BÀSIQUES	0,00	0,00	0,00	0,00	0,00	0,00	0,00	-2.262,17	0,00	-2.262,17
9030	920	12100	01 COMPLEMENT DE DESTÍ	0,00	0,00	0,00	0,00	0,00	0,00	0,00	-2.935,16	0,00	-2.935,16
9030	920	12101	01 COMPLEMENT ESPECÍFIC	0,00	0,00	0,00	0,00	0,00	0,00	0,00	-5.552,66	0,00	-5.552,66
9030	920	12103	01 ALTRES COMPLEMENTES FUNCIONARIS	0,00	0,00	0,00	0,00	0,00	0,00	0,00	-1.058,83	0,00	-1.058,83
9030	920	13000	01 RETRIBUCIONS BÀSIQUES PERSONAL LABORAL FI	0,00	18.241,75	0,00	0,00	0,00	0,00	0,00	0,00	0,00	18.241,75
9030	920	16000	01 QUOTA SEGURETAT SOCIAL	0,00	6.019,78	0,00	0,00	0,00	0,00	0,00	-3.325,02	0,00	2.694,76
9030	920	21600	01 MANTENIMENT INFORMÀTIC	0,00	114.286,89	0,00	0,00	0,00	0,00	0,00	0,00	0,00	114.286,89
9030	920	21600	02 MANTENIMENT INFORMÀTIC	0,00	0,00	0,00	0,00	0,00	44.670,58	0,00	0,00	0,00	44.670,58
9030	920	22706	01 ESTUDIS I TREBALLS TÈCNICS	0,00	24.500,00	0,00	0,00	0,00	0,00	0,00	0,00	0,00	24.500,00
9030	920	22706	02 CONTRACTACIÓ I SERVEIS TÈCNICS INFORMÀTIC	0,00	0,00	0,00	0,00	0,00	130.379,44	0,00	0,00	0,00	130.379,44
9030	920	63600	01 EQUIPAMENT INFORMÀTIC	0,00	232.000,00	0,00	0,00	0,00	0,00	0,00	-140.000,00	0,00	92.000,00

## MODIFICACIONS DE CRÈDIT. PRESSUPOST CORRENT

Per Ap.Press.: Orgànica + Programa + Econòmica

Org.	Prog.	Econ.	Sp. Descripció	Transferències de crèdit						Crèdits generats per ingressos	Baixes per anul.lació	Ajustos per pròrroga	Total modificacions
				Crèdits extraordinaris	Suplements de crèdit	Ampliacions de crèdit	Transferències de crèdit positives	Transferències de crèdit negatives	Incorporacions de romanents de crèdit				
9030	920	63600	02 EQUIPAMENT INFORMÀTIC	0,00	0,00	0,00	0,00	0,00	1.572,00	0,00	0,00	0,00	1.572,00
9030	920	64101	01 APLICACIONS INFORMÀTIQUES	0,00	159.300,00	0,00	0,00	0,00	0,00	0,00	-38.000,00	0,00	121.300,00
9030	920	64101	02 APLICACIONS INFORMÀTIQUES	0,00	0,00	0,00	0,00	0,00	439.471,65	0,00	-76.086,89	0,00	363.384,76
<b>9030</b>	<b>920</b>		<b>Administració general.</b>	<b>0,00</b>	<b>554.348,42</b>	<b>0,00</b>	<b>0,00</b>	<b>0,00</b>	<b>616.093,67</b>	<b>0,00</b>	<b>-274.741,58</b>	<b>0,00</b>	<b>895.700,51</b>
9030	931	64101	02 EQUIPAMENT INFORMÀTIC	0,00	0,00	0,00	0,00	0,00	33.507,51	0,00	0,00	0,00	33.507,51
<b>9030</b>	<b>931</b>		<b>Política econòmica i fiscal.</b>	<b>0,00</b>	<b>0,00</b>	<b>0,00</b>	<b>0,00</b>	<b>0,00</b>	<b>33.507,51</b>	<b>0,00</b>	<b>0,00</b>	<b>0,00</b>	<b>33.507,51</b>
<b>9030</b>			<b>Aplicacions Informàtiques</b>	<b>0,00</b>	<b>554.348,42</b>	<b>0,00</b>	<b>0,00</b>	<b>0,00</b>	<b>780.798,36</b>	<b>0,00</b>	<b>-364.241,58</b>	<b>0,00</b>	<b>970.905,20</b>

## MODIFICACIONS DE CRÈDIT. PRESSUPOST CORRENT

Per Ap.Press.: Orgànica + Programa + Econòmica

Org.	Prog.	Econ.	Sp. Descripció	Transferències de crèdit							Baixes per anul.lació	Ajustos per pròrroga	Total modificacions
				Crèdits extraordinaris	Suplements de crèdit	Ampliacions de crèdit	Transferències de crèdit positives	Transferències de crèdit negatives	Incorporacions de romanents de crèdit	Crèdits generats per ingressos			
9040	920	48105	02 PREMI CURTMETRATGES TINET	0,00	0,00	0,00	0,00	0,00	1.500,00	0,00	0,00	0,00	1.500,00
9040	920		Administració general.	0,00	0,00	0,00	0,00	0,00	1.500,00	0,00	0,00	0,00	1.500,00
9040			Entorn Web	0,00	0,00	0,00	0,00	0,00	1.500,00	0,00	0,00	0,00	1.500,00
<b>TOTAL</b>				<b>43.734.900,66</b>	<b>10.847.450,86</b>	<b>0,00</b>	<b>6.000,00</b>	<b>-6.000,00</b>	<b>67.240.317,02</b>	<b>16.676.717,31</b>	<b>-11.670.964,24</b>	<b>0,00</b>	<b>126.828.421,61</b>

**b) Romanents de crèdit**

Els romanents de crèdit del pressupost son:

**ROMANENT DE CRÈDIT**

Exer.	Org.	Prog.	Econ.	Sp.	Descripció	Romanents compromesos			Romanents no compromesos		
						Incorporables	No Incorp.	TOTAL	Incorporables	No Incorp.	TOTAL
2016	0000	912	10000	01	RETRIBUCIONS CÀRRECS ELECTIUS	0,00	0,00	0,00	0,00	-45.245,72	-45.245,72
2016	0000	912	16000	01	QUOTA SEURETAT SOCIAL	0,00	0,00	0,00	0,00	14.748,86	14.748,86
2016	0000	912	23000	01	ASSISTÈNCIES CÀRRECS ELECTIUS	0,00	0,00	0,00	0,00	94.786,49	94.786,49
2016	0000	912	23100	01	DESPLAÇAMENTS	0,00	0,00	0,00	0,00	22.973,74	22.973,74
2016	0000	912	48900	01	ASSIGNACIÓ FUNCIONAMENT GRUPS POLÍTI	15.456,57	0,00	15.456,57	0,00	0,00	0,00
2016	0000	912	48900	02	ASSIGNACIÓ FUNCIONAMENT GRUPS POLÍTI	3.900,00	0,00	3.900,00	0,00	0,00	0,00
2016	1000	920	12000	01	SOUS GRUP A1	0,00	0,00	0,00	0,00	2.016,24	2.016,24
2016	1000	920	12003	01	SOUS GRUP C1	0,00	0,00	0,00	0,00	23,49	23,49
2016	1000	920	12004	01	SOUS GRUP C2	0,00	0,00	0,00	0,00	62,61	62,61
2016	1000	920	12005	01	SOUS GRUP AP	0,00	0,00	0,00	0,00	1,00	1,00
2016	1000	920	12006	01	TRIENNIS FUNCIONARIS	0,00	0,00	0,00	0,00	208,67	208,67
2016	1000	920	12009	01	ALTRES RETRIBUCIONS BÀSIQUES FUNCION	0,00	0,00	0,00	0,00	1.505,98	1.505,98
2016	1000	920	12100	01	COMPLEMENT DE DESTÍ	0,00	0,00	0,00	0,00	2.200,04	2.200,04
2016	1000	920	12101	01	COMPLEMENT ESPECÍFIC	0,00	0,00	0,00	0,00	5.616,74	5.616,74
2016	1000	920	12103	01	ALTRES COMPLEMENTES FUNCIONARIS	0,00	0,00	0,00	0,00	802,98	802,98
2016	1000	920	13000	01	RETRIBUCIONS BÀSIQUES PERSONAL LABOR	0,00	0,00	0,00	0,00	3.239,75	3.239,75
2016	1000	920	13001	01	HORES EXTRAORDINÀRIES PERSONAL LABOR	0,00	0,00	0,00	0,00	16,67	16,67
2016	1000	920	13002	01	ALTRES RETRIBUCIONS PERSONAL LABORAL	0,00	0,00	0,00	0,00	1,00	1,00
2016	1000	920	150	01	PRODUCTIVITAT	0,00	0,00	0,00	0,00	-799,00	-799,00
2016	1000	920	151	01	GRATIFICACIONS	0,00	0,00	0,00	0,00	83,33	83,33
2016	1000	920	153	01	COMPLEMENTES DE DEDICACIÓ ESPECIAL	0,00	0,00	0,00	0,00	1,00	1,00
2016	1000	920	16000	01	QUOTA SEURETAT SOCIAL	0,00	0,00	0,00	0,00	13.567,23	13.567,23
2016	1000	920	22001	01	SUBSCRIPCIONS REVISTES I PUBLICACION	0,00	0,00	0,00	0,00	333,07	333,07
2016	1000	920	22601	01	REUNIONS I CONFERÈNCIES	0,00	0,00	0,00	0,00	785,22	785,22
2016	1000	920	22699	01	DESPESES ESPECIALS	0,00	0,00	0,00	0,00	1.102,18	1.102,18
2016	1000	920	22706	01	ESTUDIS I TREBALLS TÈCNICS	2.000,00	0,00	2.000,00	0,00	20.292,64	20.292,64
2016	1000	920	22706	02	ESTUDIS I TREBALLS TÈCNICS	0,00	0,02	0,02	0,00	0,00	0,00
2016	1000	920	23020	01	DIETES	0,00	0,00	0,00	0,00	100,00	100,00
2016	1000	920	23120	01	DESPLAÇAMENTS	0,00	0,00	0,00	0,00	100,00	100,00
2016	1010	132	72000	02	CONVENI COS GUÀRDIA CIVIL PER SERVEI	50.000,00	0,00	50.000,00	0,00	0,00	0,00
2016	1010	132	76252	01	CONVENI AJ. ALDEA SISTEMA VIDEOVIGIL	0,00	0,00	0,00	20.000,00	0,00	20.000,00
2016	1010	1522	76250	02	CONVENI AJ. DE BARBERÀ DE LA CONCA P	392.601,25	0,00	392.601,25	0,00	107.398,75	107.398,75

## ROMANENT DE CRÈDIT

Exer.	Org.	Prog.	Econ.	Sp.	Descripció	Romanents compromesos			Romanents no compromesos		
						Incorporables	No Incorp.	TOTAL	Incorporables	No Incorp.	TOTAL
2016	1010	153	76251	01	CONVENI AJ. GARCIA ARRANJAMENT DEL C	40.000,00	0,00	40.000,00	0,00	0,00	0,00
2016	1010	153	76259	01	CONVENI AJUNTAMENT DE MÓRA LA NOVA O	0,00	0,00	0,00	63.000,00	0,00	63.000,00
2016	1010	321	46501	02	CONVENI CONSELLS COMARCALS PER ESCOL	0,00	0,00	0,00	0,00	3.311,63	3.311,63
2016	1010	323	46200	01	PROGRAMA EXTR. DE SUPORT ALS CENTRES	4.454.467,50	0,00	4.454.467,50	0,00	545.532,50	545.532,50
2016	1010	326	46502	01	CONVENI CONSELLS COMARCALS PROGRAMA	297.950,00	0,00	297.950,00	0,00	0,00	0,00
2016	1010	337	76229	02	CONVENI AJUNTAMENT DE CABACES ARRANJ	1.903,53	0,00	1.903,53	0,00	0,00	0,00
2016	1010	341	48963	01	CONVENI FUNDACIÓ TARRAGONA 2017 I DI	0,00	0,00	0,00	0,00	350.000,00	350.000,00
2016	1010	342	76220	01	CONVENI AJUNTAMENT DE TARRAGONA SUBS	2.610.251,15	0,00	2.610.251,15	0,00	0,00	0,00
2016	1010	342	76221	01	CONVENI AJUNTAMENT DEL VENDRELL SUBS	1.291.735,42	0,00	1.291.735,42	0,00	0,08	0,08
2016	1010	342	76225	01	CONVNEI AJUNTAMENT DE DELTEBRE MILLO	0,00	0,00	0,00	125.000,00	0,00	125.000,00
2016	1010	342	76228	01	CONVENI AJUNTAMENT DE CAMBRILS SUBSE	87.597,98	0,00	87.597,98	0,00	0,27	0,27
2016	1010	342	76239	01	CONVENI AJUNTAMENT DE CONSTANTÍ SUBS	96.731,27	0,00	96.731,27	0,00	0,00	0,00
2016	1010	342	76240	01	CONVENI AJUNTAMENT DE LA SELVA DEL C	60.321,85	0,00	60.321,85	0,00	0,00	0,00
2016	1010	342	76241	01	CONVENI AJUNTAMENT DE CALAFELL SUBSE	723.500,00	0,00	723.500,00	0,00	0,00	0,00
2016	1010	342	76242	01	CONVENI AJUNTAMENT DE LA POBLA DE MA	0,00	0,00	0,00	242.000,00	0,00	242.000,00
2016	1010	342	76243	01	CONVENI AJUNTAMENT DE VILA-SECA SUBS	1.180.839,00	0,00	1.180.839,00	0,00	52,45	52,45
2016	1010	342	76244	01	CONVENI AJUNTAMENT D'ALTAFULLA SUBSE	252.565,72	0,00	252.565,72	0,00	0,00	0,00
2016	1010	342	76245	01	CONVENI AJUNTAMENT DE SALOU SUBSEUS	363.000,00	0,00	363.000,00	0,00	0,00	0,00
2016	1010	342	76246	01	CONVENI AJUNTAMENT DE REUS SUBSEUS D	1.805.320,00	0,00	1.805.320,00	0,00	0,00	0,00
2016	1010	342	76247	01	CONVENI AJUNTAMENT DE VALLS SUBSEUS	181.324,30	0,00	181.324,30	0,00	175,70	175,70
2016	1010	342	76248	01	CONVENI AJUNTAMENT DEL MORELL SUBSEU	0,00	0,00	0,00	24.200,00	0,00	24.200,00
2016	1010	342	76249	01	CONVENI AJUNTAMENT DE TORREDEMBARRA	0,00	0,00	0,00	24.200,00	0,00	24.200,00
2016	1010	342	76260	01	CONVENI AJUNTAMENT DE BELLVEI MILLOR	0,00	0,00	0,00	50.000,00	0,00	50.000,00
2016	1010	454	46200	01	SUBVENCIÓ PER DANYS EN INFRAESTRUCTU	294.413,84	0,00	294.413,84	0,00	0,00	0,00
2016	1010	454	46200	02	SUBVENCIÓ PER DANYS EN INFRAESTRUCTU	0,00	3.449,86	3.449,86	0,00	54.790,96	54.790,96
2016	1010	459	76200	02	FOMENT XARXA LOCAL DE GAS PETITS MUN	0,00	0,00	0,00	0,00	20.217,11	20.217,11
2016	1010	920	12000	01	SOUS GRUP A1	0,00	0,00	0,00	0,00	-2.239,30	-2.239,30
2016	1010	920	12001	01	SOUS GRUP A2	0,00	0,00	0,00	0,00	2.259,95	2.259,95
2016	1010	920	12003	01	SOUS GRUP C1	0,00	0,00	0,00	0,00	-7.272,30	-7.272,30
2016	1010	920	12004	01	SOUS GRUP C2	0,00	0,00	0,00	0,00	712,62	712,62
2016	1010	920	12005	01	SOUS GRUP AP	0,00	0,00	0,00	0,00	1,00	1,00
2016	1010	920	12006	01	TRIENNIS FUNCIONARIS	0,00	0,00	0,00	0,00	-357,96	-357,96
2016	1010	920	12009	01	ALTRES RETRIBUCIONS BÀSIQUES FUNCION	0,00	0,00	0,00	0,00	-2.119,01	-2.119,01
2016	1010	920	12100	01	COMPLEMENT DE DESTÍ	0,00	0,00	0,00	0,00	-3.613,83	-3.613,83
2016	1010	920	12101	01	COMPLEMENT ESPECÍFIC	0,00	0,00	0,00	0,00	-5.075,10	-5.075,10
2016	1010	920	12103	01	ALTRES COMPLEMENTES FUNCIONARIS	0,00	0,00	0,00	0,00	-928,60	-928,60



## ROMANENT DE CRÈDIT

Exer.	Org.	Prog.	Econ.	Sp.	Descripció	Romanents compromesos			Romanents no compromesos		
						Incorporables	No Incorp.	TOTAL	Incorporables	No Incorp.	TOTAL
2016	1010	920	13000	01	RETRIBUCIONS BÀSIQUES PERSONAL LABOR	0,00	0,00	0,00	0,00	-1.581,36	-1.581,36
2016	1010	920	13001	01	HORES EXTRAORDINÀRIES PERSONAL LABOR	0,00	0,00	0,00	0,00	25,00	25,00
2016	1010	920	13002	01	ALTRES RETRIBUCIONS PERSONAL LABORAL	0,00	0,00	0,00	0,00	1,00	1,00
2016	1010	920	150	01	PRODUCTIVITAT	0,00	0,00	0,00	0,00	-1.006,52	-1.006,52
2016	1010	920	151	01	GRATIFICACIONS	0,00	0,00	0,00	0,00	75,00	75,00
2016	1010	920	153	01	COMPLEMENTES DE DEDICACIÓ ESPECIAL	0,00	0,00	0,00	0,00	1,00	1,00
2016	1010	920	16000	01	QUOTA SEGURETAT SOCIAL	0,00	0,00	0,00	0,00	-3.846,51	-3.846,51
2016	1010	920	22602	01	MATERIAL INFORMATIU OBRES PAM 2013-2	0,00	0,00	0,00	0,00	1.000,00	1.000,00
2016	1010	920	22602	02	MATERIAL INFORMATIU OBRES PAM 2013-2	0,00	2.279,64	2.279,64	0,00	0,00	0,00
2016	1010	920	23020	01	DIETES	0,00	0,00	0,00	0,00	313,03	313,03
2016	1010	920	23120	01	DESPLAÇAMENTS	0,00	0,00	0,00	0,00	119,84	119,84
2016	1010	920	48909	01	SUBVENCIÓ COL·LEGI DE SECRETARIS INT	0,00	0,00	0,00	0,00	3.000,00	3.000,00
2016	1010	922	22706	01	ESTUDIS I TREBALLS TÈCNICS	0,00	0,00	0,00	0,00	12.000,00	12.000,00
2016	1010	922	22706	02	ESTUDIS I TREBALLS TÈCNICS	373,66	0,00	373,66	0,00	26.795,55	26.795,55
2016	1010	922	48001	01	FUNDACIÓ AULA D'ALTS ESTUDIS ELECTES	0,00	0,00	0,00	0,00	10.000,00	10.000,00
2016	1010	922	48100	01	PROJECTES ASSOCIACIÓ CATALANA DE MUN	0,00	0,00	0,00	0,00	22.020,00	22.020,00
2016	1010	922	48101	01	CONVENI FAAEE POST GRAU FORMACIÓ JOV	0,00	0,00	0,00	0,00	15.000,00	15.000,00
2016	1010	922	48102	01	CONVENI ACM POSTGRAU DE GESTIÓ PÚBLI	0,00	0,00	0,00	0,00	35.000,00	35.000,00
2016	1010	922	48104	01	CONVENI ACM DIRECTORI INSTITUCIONS	0,00	0,00	0,00	0,00	12.000,00	12.000,00
2016	1010	923	64000	01	CONVENI INSTITUT CARTOGRÀFIC DE CATA	0,00	0,00	0,00	0,00	0,92	0,92
2016	1010	931	82020	01	PLA EXTRAORDINARI D'ASSISTÈNCIA FINA	0,00	0,00	0,00	0,00	39.572,45	39.572,45
2016	1010	942	46200	01	PLA D'ACCIÓ MUNICIPAL 2013-16	4.331.276,31	0,00	4.331.276,31	0,00	3.852,95	3.852,95
2016	1010	942	46200	02	PLA D'ACCIÓ MUNICIPAL 2013-2016	0,00	0,00	0,00	0,00	53.713,68	53.713,68
2016	1010	942	46201	01	PROGRAMA AJUDES EXCEPCIONALS	450.279,92	0,00	450.279,92	0,00	309.720,08	309.720,08
2016	1010	942	46201	02	PROGRAMA AJUDES EXCEPCIONALS	20.117,27	0,00	20.117,27	0,00	484,02	484,02
2016	1010	942	46202	01	PROGRAMA SUBVENCIÓ INTERESSOS	223.154,31	0,00	223.154,31	0,00	196.845,69	196.845,69
2016	1010	942	46202	02	PROGRAMA SUBVENCIÓ INTERESSOS	4.944,63	420,63	5.365,26	0,00	8.362,12	8.362,12
2016	1010	942	46208	02	PLA D'ACCIÓ MUNICIPAL 2008-2011	40.465,76	0,00	40.465,76	0,00	79.034,70	79.034,70
2016	1010	942	46217	01	PLA D'ACCIÓ MUNICIPAL 2017-2020 DESP	0,00	0,00	0,00	6.000.000,00	0,00	6.000.000,00
2016	1010	942	46301	01	CONVENI FAAEE MASTER GOVERNS LOCALS	0,00	0,00	0,00	0,00	10.000,00	10.000,00
2016	1010	942	76200	01	AJUTS EXCEPCIONALS BENS D'INVERSIÓ	599.999,99	0,00	599.999,99	0,00	0,01	0,01
2016	1010	942	76200	02	AJUTS EXCEPCIONALS BENS D'INVERSIÓ	34.389,65	0,00	34.389,65	0,00	65.028,72	65.028,72
2016	1010	942	76201	02	FEDER	357.301,20	0,00	357.301,20	0,00	0,00	0,00
2016	1010	942	76202	01	PLA D'ACCIÓ MUNICIPAL 2008 - 2011	0,00	0,00	0,00	0,00	120.000,00	120.000,00
2016	1010	942	76202	02	PLA D'ACCIÓ MUNICIPAL 2008 - 2011	1.031.287,12	0,00	1.031.287,12	0,00	119.746,34	119.746,34
2016	1010	942	76207	01	PLA ESPECIAL D'INVERSIONS SOSTENIBLE	0,00	0,00	0,00	0,00	30.000,00	30.000,00
2016	1010	942	76207	02	PLA ESPECIAL D'INVERSIONS SOSTENIBLE	55.843,15	2.209,13	58.052,28	0,00	127.531,55	127.531,55

## ROMANENT DE CRÈDIT

Exer.	Org.	Prog.	Econ.	Sp.	Descripció	Romanents compromesos			Romanents no compromesos		
						Incorporables	No Incorp.	TOTAL	Incorporables	No Incorp.	TOTAL
2016	1010	942	76208	02	PLA EXTRAORDINARI D'INVERSIONS MUNIC	1.607.953,84	126,14	1.608.079,98	0,00	74.990,88	74.990,88
2016	1010	942	76209	02	PLA D'ACCIÓ MUNICIPAL 2012	210.807,24	0,00	210.807,24	0,00	58.448,31	58.448,31
2016	1010	942	76212	01	PLA D'ACCIÓ MUNICIPAL 2013-16	777.432,01	0,00	777.432,01	5.122.911,95	0,00	5.122.911,95
2016	1010	942	76212	02	PLA D'ACCIÓ MUNICIPAL 2013-2016	5.512.001,94	0,01	5.512.001,95	0,00	182.798,07	182.798,07
2016	1010	942	76214	02	PAM 2004 - 2007	0,00	0,00	0,00	0,00	10.820,50	10.820,50
2016	1010	942	76217	01	PLA D'ACCIÓ MUNICIPAL 2017-2020 INVE	0,00	0,00	0,00	12.000.000,00	0,00	12.000.000,00
2016	1010	942	76223	02	CONVENI AJUNTAMENT D'AMPOSTA MILLORA	699.706,76	0,00	699.706,76	0,00	0,00	0,00
2016	1010	942	76227	02	CONVENI AJUNTAMENT DE TORTOSA MILLOR	900.000,00	0,00	900.000,00	0,00	0,00	0,00
2016	1010	942	76228	01	CONVENI AJUNTAMENT DE CAMBRILS MILLO	200.000,00	0,00	200.000,00	0,00	0,00	0,00
2016	1010	942	76253	01	CONVENI AJ. VILALBA I ELS ARCS PER M	20.000,00	0,00	20.000,00	0,00	0,00	0,00
2016	1010	943	46200	01	PROGRAMA EXTR. DE SUPORT ALS CENTRES	0,00	0,00	0,00	0,00	80.000,00	80.000,00
2016	1010	943	46200	02	PROGRAMA EXTR. DE SUPORT ALS CENTRES	150.062,50	2.451,00	152.513,50	0,00	2.432,50	2.432,50
2016	1010	943	46500	01	CONVENI CONSELLS COMARCALS PER FUNC	390.147,00	0,00	390.147,00	0,00	0,00	0,00
2016	1010	943	46500	02	CONVENI C. COMARCALS PER FUNCIONAMEN	0,00	0,00	0,00	0,00	18.898,65	18.898,65
2016	1010	943	46512	01	CONVENI C.C.ALT CAMP SANEJAMENT CORP	0,00	0,00	0,00	55.000,00	0,00	55.000,00
2016	1010	943	48907	01	APORTACIÓ ASSOCIACIONS DE MUNICIPIS	0,00	0,00	0,00	0,00	4.224,93	4.224,93
2016	1010	943	76500	01	CONVENI CONSELLS COMARCALS PROGRAMES	910.658,29	0,00	910.658,29	54.870,00	0,00	54.870,00
2016	1010	943	76500	02	CONVENI CONSELLS COMARCALS PROGRAMES	522.435,13	639,91	523.075,04	0,00	41.825,08	41.825,08
2016	1011	920	12000	01	SOUS GRUP A1	0,00	0,00	0,00	0,00	22.668,23	22.668,23
2016	1011	920	12001	01	SOUS GRUP A2	0,00	0,00	0,00	0,00	11.150,30	11.150,30
2016	1011	920	12003	01	SOUS GRUP C1	0,00	0,00	0,00	0,00	-7.854,12	-7.854,12
2016	1011	920	12004	01	SOUS GRUP C2	0,00	0,00	0,00	0,00	-4.225,49	-4.225,49
2016	1011	920	12005	01	SOUS GRUP AP	0,00	0,00	0,00	0,00	1,00	1,00
2016	1011	920	12006	01	TRIENNIS FUNCIONARIS	0,00	0,00	0,00	0,00	3.278,34	3.278,34
2016	1011	920	12009	01	ALTRES RETRIBUCIONS BÀSIQUES FUNCION	0,00	0,00	0,00	0,00	-5.519,97	-5.519,97
2016	1011	920	12100	01	COMPLEMENT DE DESTÍ	0,00	0,00	0,00	0,00	25.505,45	25.505,45
2016	1011	920	12101	01	COMPLEMENT ESPECÍFIC	0,00	0,00	0,00	0,00	60.785,88	60.785,88
2016	1011	920	12103	01	ALTRES COMPLEMENTES FUNCIONARIS	0,00	0,00	0,00	0,00	9.663,52	9.663,52
2016	1011	920	13000	01	RETRIBUCIONS BÀSIQUES PERSONAL LABOR	0,00	0,00	0,00	0,00	40.929,55	40.929,55
2016	1011	920	13001	01	HORES EXTRAORDINÀRIES PERSONAL LABOR	0,00	0,00	0,00	0,00	-3.188,80	-3.188,80
2016	1011	920	13002	01	ALTRES RETRIBUCIONS PERSONAL LABORAL	0,00	0,00	0,00	0,00	1,00	1,00
2016	1011	920	150	01	PRODUCTIVITAT	0,00	0,00	0,00	0,00	-6.643,41	-6.643,41
2016	1011	920	151	01	GRATIFICACIONS	0,00	0,00	0,00	0,00	144,48	144,48
2016	1011	920	153	01	COMPLEMENTES DE DEDICACIÓ ESPECIAL	0,00	0,00	0,00	0,00	1,00	1,00
2016	1011	920	16000	01	QUOTA SEURETAT SOCIAL	0,00	0,00	0,00	0,00	103.774,39	103.774,39
2016	1011	920	23020	01	DIETES	0,00	0,00	0,00	0,00	-634,80	-634,80

## ROMANENT DE CRÈDIT

Exer.	Org.	Prog.	Econ.	Sp.	Descripció	Romanents compromesos			Romanents no compromesos		
						Incorporables	No Incorp.	TOTAL	Incorporables	No Incorp.	TOTAL
2016	1011	920	23120	01	DESPLAÇAMENTS	0,00	0,00	0,00	0,00	-72,12	-72,12
2016	1011	9231	12000	01	SOUS GRUP A1	0,00	0,00	0,00	0,00	1,00	1,00
2016	1011	9231	12001	01	SOUS GRUP A2	0,00	0,00	0,00	0,00	1,00	1,00
2016	1011	9231	12003	01	SOUS GRUP C1	0,00	0,00	0,00	0,00	8.159,05	8.159,05
2016	1011	9231	12004	01	SOUS GRUP C2	0,00	0,00	0,00	0,00	5.743,63	5.743,63
2016	1011	9231	12005	01	SOUS GRUP AP	0,00	0,00	0,00	0,00	1,00	1,00
2016	1011	9231	12006	01	TRIENNIS FUNCIONARIS	0,00	0,00	0,00	0,00	2.917,38	2.917,38
2016	1011	9231	12009	01	ALTRES RETRIBUCIONS BÀSIQUES	0,00	0,00	0,00	0,00	42,72	42,72
2016	1011	9231	12100	01	COMPLEMENT DE DESTÍ	0,00	0,00	0,00	0,00	7.826,48	7.826,48
2016	1011	9231	12101	01	COMPLEMENT ESPECÍFIC	0,00	0,00	0,00	0,00	11.603,51	11.603,51
2016	1011	9231	12103	01	ALTRES COMPLEMENTS FUNCIONARIS	0,00	0,00	0,00	0,00	2.434,43	2.434,43
2016	1011	9231	13000	01	RETRIBUCIONS BÀSIQUES PERSONAL LABOR	0,00	0,00	0,00	0,00	25.728,98	25.728,98
2016	1011	9231	13001	01	HORES EXTRAORDINÀRIES PERSONAL LABOR	0,00	0,00	0,00	0,00	50,00	50,00
2016	1011	9231	13002	01	ALTRES RETRIBUCIONS PERSONAL LABORAL	0,00	0,00	0,00	0,00	1,00	1,00
2016	1011	9231	150	01	PRODUCTIVITAT	0,00	0,00	0,00	0,00	2,00	2,00
2016	1011	9231	151	01	GRATIFICACIONS	0,00	0,00	0,00	0,00	50,00	50,00
2016	1011	9231	153	01	COMPLEMENTS DE DEDICACIÓ ESPECIAL	0,00	0,00	0,00	0,00	1,00	1,00
2016	1011	9231	16000	01	QUOTA SEGURETAT SOCIAL	0,00	0,00	0,00	0,00	15.858,14	15.858,14
2016	1011	9231	23020	01	DIETES	0,00	0,00	0,00	0,00	21,80	21,80
2016	1011	9231	23120	01	DESPLAÇAMENTS	0,00	0,00	0,00	0,00	-46,20	-46,20
2016	1013	931	12000	01	SOUS GRUP A1	0,00	0,00	0,00	0,00	1,00	1,00
2016	1013	931	12001	01	SOUS GRUP A2	0,00	0,00	0,00	0,00	17.076,52	17.076,52
2016	1013	931	12003	01	SOUS GRUP C1	0,00	0,00	0,00	0,00	4.363,38	4.363,38
2016	1013	931	12004	01	SOUS GRUP C2	0,00	0,00	0,00	0,00	605,25	605,25
2016	1013	931	12005	01	SOUS GRUP AP	0,00	0,00	0,00	0,00	1,00	1,00
2016	1013	931	12006	01	TRIENNIS FUNCIONARIS	0,00	0,00	0,00	0,00	2.593,15	2.593,15
2016	1013	931	12009	01	ALTRES RETRIBUCIONS BÀSIQUES FUNCION	0,00	0,00	0,00	0,00	3.008,93	3.008,93
2016	1013	931	12100	01	COMPLEMENT DE DESTÍ	0,00	0,00	0,00	0,00	11.934,61	11.934,61
2016	1013	931	12101	01	COMPLEMENT ESPECÍFIC	0,00	0,00	0,00	0,00	22.392,68	22.392,68
2016	1013	931	12103	01	ALTRES COMPLEMENTS FUNCIONARIS	0,00	0,00	0,00	0,00	4.378,95	4.378,95
2016	1013	931	13000	01	RETRIBUCIONS BÀSIQUES PERSONAL LABOR	0,00	0,00	0,00	0,00	1,00	1,00
2016	1013	931	13001	01	HORES EXTRAORDINÀRIES PERSONAL LABOR	0,00	0,00	0,00	0,00	500,00	500,00
2016	1013	931	13002	01	ALTRES RETRIBUCIONS PERSONAL LABORAL	0,00	0,00	0,00	0,00	1,00	1,00
2016	1013	931	150	01	PRODUCTIVITAT	0,00	0,00	0,00	0,00	1.971,41	1.971,41
2016	1013	931	151	01	GRATIFICACIONS	0,00	0,00	0,00	0,00	1.301,75	1.301,75
2016	1013	931	153	01	COMPLEMENTS DE DEDICACIÓ ESPECIAL	0,00	0,00	0,00	0,00	1,00	1,00
2016	1013	931	16000	01	QUOTA SEGURETAT SOCIAL	0,00	0,00	0,00	0,00	23.536,07	23.536,07

## ROMANENT DE CRÈDIT

Exer.	Org.	Prog.	Econ.	Sp.	Descripció	Romanents compromesos			Romanents no compromesos		
						Incorporables	No Incorp.	TOTAL	Incorporables	No Incorp.	TOTAL
2016	1013	931	23020	01	DIETES	0,00	0,00	0,00	0,00	500,00	500,00
2016	1013	931	23120	01	DESPLAÇAMENTS	0,00	0,00	0,00	0,00	964,30	964,30
2016	1014	150	12001	01	SOUS GRUP A2	0,00	0,00	0,00	0,00	-3.873,28	-3.873,28
2016	1014	150	12003	01	SOUS GRUP C1	0,00	0,00	0,00	0,00	-4.404,79	-4.404,79
2016	1014	150	12004	01	SOUS GRUP C2	0,00	0,00	0,00	0,00	1.785,79	1.785,79
2016	1014	150	12005	01	SOUS GRUP AP	0,00	0,00	0,00	0,00	1,00	1,00
2016	1014	150	12006	01	TRIENNIS FUNCIONARIS	0,00	0,00	0,00	0,00	-2.008,68	-2.008,68
2016	1014	150	12009	01	ALTRES RETRIBUCIONS BÀSIQUES FUNCION	0,00	0,00	0,00	0,00	404,35	404,35
2016	1014	150	12100	01	COMPLEMENT DE DESTÍ	0,00	0,00	0,00	0,00	-4.021,79	-4.021,79
2016	1014	150	12101	01	COMPLEMENT ESPECÍFIC	0,00	0,00	0,00	0,00	-9.987,09	-9.987,09
2016	1014	150	12103	01	ALTRES COMPLEMENTES FUNCIONARIS	0,00	0,00	0,00	0,00	-1.761,07	-1.761,07
2016	1014	150	13000	01	RETRIBUCIONS BÀSIQUES PERSONAL LABOR	0,00	0,00	0,00	0,00	1.243,14	1.243,14
2016	1014	150	13001	01	HORES EXTRAORDINÀRIES PERSONAL LABOR	0,00	0,00	0,00	0,00	35,71	35,71
2016	1014	150	13002	01	ALTRES RETRIBUCIONS PERSONAL LABORAL	0,00	0,00	0,00	0,00	1,00	1,00
2016	1014	150	150	01	PRODUCTIVITAT	0,00	0,00	0,00	0,00	4.930,98	4.930,98
2016	1014	150	151	01	GRATIFICACIONS	0,00	0,00	0,00	0,00	214,29	214,29
2016	1014	150	153	01	COMPLEMENTES DE DEDICACIÓ ESPECIAL	0,00	0,00	0,00	0,00	1,00	1,00
2016	1014	150	16000	01	QUOTA SEGURETAT SOCIAL	0,00	0,00	0,00	0,00	4.419,44	4.419,44
2016	1014	150	23020	01	DIETES	0,00	0,00	0,00	0,00	100,00	100,00
2016	1014	150	23120	01	DESPLAÇAMENTS	0,00	0,00	0,00	0,00	412,13	412,13
2016	1014	150	48112	02	CONVENI COL·LEGI ARQUITECTES FORMACI	6.600,00	0,00	6.600,00	0,00	0,00	0,00
2016	1014	150	63900	02	EQUIPAMENT TÈCNIC ARQUITECTURA	0,00	0,00	0,00	0,00	830,12	830,12
2016	1014	151	12000	01	SOUS GRUP A1	0,00	0,00	0,00	0,00	1,00	1,00
2016	1014	151	12001	01	SOUS GRUP A2	0,00	0,00	0,00	0,00	3.426,75	3.426,75
2016	1014	151	12003	01	SOUS GRUP C1	0,00	0,00	0,00	0,00	6.354,49	6.354,49
2016	1014	151	12004	01	SOUS GRUP C2	0,00	0,00	0,00	0,00	1,00	1,00
2016	1014	151	12005	01	SOUS GRUP AP	0,00	0,00	0,00	0,00	1,00	1,00
2016	1014	151	12006	01	TRIENNIS FUNCIONARIS	0,00	0,00	0,00	0,00	2.919,40	2.919,40
2016	1014	151	12009	01	ALTRES RETRIBUCIONS BÀSIQUES FUNCION	0,00	0,00	0,00	0,00	1.829,54	1.829,54
2016	1014	151	12100	01	COMPLEMENT DE DESTÍ	0,00	0,00	0,00	0,00	7.036,15	7.036,15
2016	1014	151	12101	01	COMPLEMENT ESPECÍFIC	0,00	0,00	0,00	0,00	17.285,35	17.285,35
2016	1014	151	12103	01	ALTRES COMPLEMENTES FUNCIONARIS	0,00	0,00	0,00	0,00	3.352,39	3.352,39
2016	1014	151	13000	01	RETRIBUCIONS BÀSIQUES PERSONAL LABOR	0,00	0,00	0,00	0,00	1,00	1,00
2016	1014	151	13001	01	HORES EXTRAORDINÀRIES PERSONAL LABOR	0,00	0,00	0,00	0,00	41,67	41,67
2016	1014	151	13002	01	ALTRES RETRIBUCIONS PERSONAL LABORAL	0,00	0,00	0,00	0,00	1,00	1,00
2016	1014	151	150	01	PRODUCTIVITAT	0,00	0,00	0,00	0,00	831,96	831,96

## ROMANENT DE CRÈDIT

Exer.	Org.	Prog.	Econ.	Sp.	Descripció	Romanents compromesos			Romanents no compromesos		
						Incorporables	No Incorp.	TOTAL	Incorporables	No Incorp.	TOTAL
2016	1014	151	151	01	GRATIFICACIONS	0,00	0,00	0,00	0,00	208,33	208,33
2016	1014	151	153	01	COMPLEMENTES DE DEDICACIÓ ESPECIAL	0,00	0,00	0,00	0,00	1,00	1,00
2016	1014	151	16000	01	QUOTA SEGURETAT SOCIAL	0,00	0,00	0,00	0,00	28.026,82	28.026,82
2016	1014	151	22799	01	REDACCIÓ PROJECTES D'ARQUITECTURA	5.570,00	0,00	5.570,00	2.490,00	23.525,50	26.015,50
2016	1014	151	23020	01	DIETES	0,00	0,00	0,00	0,00	29,48	29,48
2016	1014	151	23120	01	DESPLAÇAMENTS	0,00	0,00	0,00	0,00	94,75	94,75
2016	1014	151	63900	01	EQUIPAMENT TÈCNIC ARQUITECTURA	1.951,73	0,00	1.951,73	0,00	-951,73	-951,73
2016	1020	920	12000	01	SOUS GRUP A1	0,00	0,00	0,00	0,00	1,00	1,00
2016	1020	920	12001	01	SOUS GRUP A2	0,00	0,00	0,00	0,00	1,00	1,00
2016	1020	920	12004	01	SOUS GRUP C2	0,00	0,00	0,00	0,00	1,00	1,00
2016	1020	920	12005	01	SOUS GRUP AP	0,00	0,00	0,00	0,00	1,00	1,00
2016	1020	920	12009	01	ALTRES RETRIBUCIONS BÀSIQUES	0,00	0,00	0,00	0,00	-1.257,06	-1.257,06
2016	1020	920	13000	01	RETRIBUCIONS BÀSIQUES PERSONAL LABOR	0,00	0,00	0,00	0,00	9.098,76	9.098,76
2016	1020	920	13001	01	HORES EXTRAORDINÀRIES PERSONAL LABOR	0,00	0,00	0,00	0,00	-70,90	-70,90
2016	1020	920	13002	01	ALTRES RETRIBUCIONS PERSONAL LABORAL	0,00	0,00	0,00	0,00	1,00	1,00
2016	1020	920	150	01	PRODUCTIVITAT	0,00	0,00	0,00	0,00	1,00	1,00
2016	1020	920	151	01	GRATIFICACIONS	0,00	0,00	0,00	0,00	-146,14	-146,14
2016	1020	920	153	01	COMPLEMENTES DE DEDICACIÓ ESPECIAL	0,00	0,00	0,00	0,00	1,00	1,00
2016	1020	920	16000	01	QUOTA SEGURETAT SOCIAL	0,00	0,00	0,00	0,00	2.609,57	2.609,57
2016	1020	920	22606	01	ORGANITZACIÓ PROGRAMES FORMACIÓ	9.468,25	0,00	9.468,25	0,00	-7.886,42	-7.886,42
2016	1020	920	22606	02	ORGANITZACIÓ PROGRAMES FORMACIÓ	5.445,00	0,00	5.445,00	0,00	68.321,50	68.321,50
2016	1020	920	23020	01	DIETES	0,00	0,00	0,00	0,00	100,60	100,60
2016	1020	920	23120	01	DESPLAÇAMENTS	0,00	0,00	0,00	0,00	-58,63	-58,63
2016	1200	150	12001	01	SOUS GRUP A2	0,00	0,00	0,00	0,00	-7.990,02	-7.990,02
2016	1200	150	12003	01	SOUS GRUP C1	0,00	0,00	0,00	0,00	1.085,39	1.085,39
2016	1200	150	12004	01	SOUS GRUP C2	0,00	0,00	0,00	0,00	181,57	181,57
2016	1200	150	12005	01	SOUS GRUP AP	0,00	0,00	0,00	0,00	1,00	1,00
2016	1200	150	12006	01	TRIENNIS FUNCIONARIS	0,00	0,00	0,00	0,00	-411,49	-411,49
2016	1200	150	12009	01	ALTRES RETRIBUCIONS BÀSIQUES	0,00	0,00	0,00	0,00	-1.665,39	-1.665,39
2016	1200	150	12100	01	COMPLEMENT DE DESTÍ	0,00	0,00	0,00	0,00	5.434,92	5.434,92
2016	1200	150	12101	01	COMPLEMENT ESPECÍFIC	0,00	0,00	0,00	0,00	11.723,47	11.723,47
2016	1200	150	12103	01	ALTRES COMPLEMENTES FUNCIONARIS	0,00	0,00	0,00	0,00	2.041,77	2.041,77
2016	1200	150	13000	01	RETRIBUCIONS BÀSIQUES PERSONAL LABOR	0,00	0,00	0,00	0,00	-40.165,70	-40.165,70
2016	1200	150	13001	01	HORES EXTRAORDINÀRIES PERSONAL LABOR	0,00	0,00	0,00	0,00	1.000,00	1.000,00
2016	1200	150	13002	01	ALTRES RETRIBUCIONS PERSONAL LABORAL	0,00	0,00	0,00	0,00	1,00	1,00
2016	1200	150	150	01	PRODUCTIVITAT	0,00	0,00	0,00	0,00	-11.900,64	-11.900,64
2016	1200	150	151	01	GRATIFICACIONS	0,00	0,00	0,00	0,00	1.000,00	1.000,00

## ROMANENT DE CRÈDIT

Exer.	Org.	Prog.	Econ.	Sp.	Descripció	Romanents compromesos			Romanents no compromesos		
						Incorporables	No Incorp.	TOTAL	Incorporables	No Incorp.	TOTAL
2016	1200	150	153	01	COMPLEMENTS DE DEDICACIÓ ESPECIAL	0,00	0,00	0,00	0,00	1,00	1,00
2016	1200	150	16000	01	QUOTA SEGURETAT SOCIAL	0,00	0,00	0,00	0,00	2.057,71	2.057,71
2016	1200	150	22699	01	DESPESES ESPECIALS	0,00	0,00	0,00	0,00	1.938,82	1.938,82
2016	1200	150	22706	01	ESTUDIS I TREBALLS TÈCNICS	79.239,53	0,00	79.239,53	36.086,47	13.034,47	49.120,94
2016	1200	150	22706	02	ESTUDIS I TREBALLS TÈCNICS	26.383,99	518,00	26.901,99	0,00	0,00	0,00
2016	1200	150	22799	01	REDACCIÓ DE PROJECTES ENGINYERIA	14.350,00	0,00	14.350,00	0,00	64.900,00	64.900,00
2016	1200	150	22799	02	REDACCIÓ DE PROJECTES D'ENGINYERIA	0,00	0,00	0,00	0,00	1.711,19	1.711,19
2016	1200	150	23020	01	DIETES	0,00	0,00	0,00	0,00	328,40	328,40
2016	1200	150	23120	01	DESPLAÇAMENTS	0,00	0,00	0,00	0,00	290,07	290,07
2016	1200	150	63900	01	EQUIPAMENT TÈCNIC ENGINYERIA	0,00	0,00	0,00	2.431,41	0,00	2.431,41
2016	1200	150	63900	02	EQUIPAMENT TÈCNIC ENGINYERIA	0,00	0,00	0,00	0,00	1.501,81	1.501,81
2016	1200	151	76203	02	PROGRAMA AJUTS PLANEJAMENT MUNICIPAL	49.729,85	0,00	49.729,85	0,00	14.459,70	14.459,70
2016	1200	161	46215	01	SUBVENCIONS SEQUERA	0,00	0,00	0,00	0,00	1.000,00	1.000,00
2016	1200	170	12001	01	SOUS GRUP A2	0,00	0,00	0,00	0,00	824,00	824,00
2016	1200	170	12004	01	SOUS GRUP C2	0,00	0,00	0,00	0,00	2.320,22	2.320,22
2016	1200	170	12005	01	SOUS GRUP AP	0,00	0,00	0,00	0,00	1,00	1,00
2016	1200	170	12006	01	TRIENNIS FUNCIONARIS	0,00	0,00	0,00	0,00	1.042,64	1.042,64
2016	1200	170	12009	01	ALTRES RETRIBUCIONS BÀSIQUES	0,00	0,00	0,00	0,00	297,95	297,95
2016	1200	170	12100	01	COMPLEMENT DE DESTÍ	0,00	0,00	0,00	0,00	3.129,20	3.129,20
2016	1200	170	12101	01	COMPLEMENT ESPECÍFIC	0,00	0,00	0,00	0,00	5.779,36	5.779,36
2016	1200	170	12103	01	ALTRES COMPLEMENTS FUNCIONARIS	0,00	0,00	0,00	0,00	1.208,46	1.208,46
2016	1200	170	13000	01	RETRIBUCIONS BÀSIQUES PERSONAL LABOR	0,00	0,00	0,00	0,00	1.226,05	1.226,05
2016	1200	170	13001	01	HORES EXTRAORDINÀRIES PERSONAL LABOR	0,00	0,00	0,00	0,00	11,11	11,11
2016	1200	170	13002	01	ALTRES RETRIBUCIONS PERSONAL LABORAL	0,00	0,00	0,00	0,00	1,00	1,00
2016	1200	170	150	01	PRODUCTIVITAT	0,00	0,00	0,00	0,00	-799,00	-799,00
2016	1200	170	151	01	GRATIFICACIONS	0,00	0,00	0,00	0,00	88,89	88,89
2016	1200	170	153	01	COMPLEMENTS DE DEDICACIÓ ESPECIAL	0,00	0,00	0,00	0,00	1,00	1,00
2016	1200	170	16000	01	QUOTA SEGURETAT SOCIAL	0,00	0,00	0,00	0,00	17.764,92	17.764,92
2016	1200	170	22706	01	ESTUDIS I TREBALLS TÈCNICS	239.428,43	495,00	239.923,43	0,00	279.529,79	279.529,79
2016	1200	170	22706	02	ESTUDIS I TREBALLS TÈCNICS	70.611,31	0,00	70.611,31	0,00	7.337,36	7.337,36
2016	1200	170	23020	01	DIETES	0,00	0,00	0,00	0,00	3,22	3,22
2016	1200	170	23120	01	DESPLAÇAMENTS	0,00	0,00	0,00	0,00	1.033,70	1.033,70
2016	1200	170	46600	02	CONVENI MESA ALCALDES DESENVOLUPAMEN	30.000,00	0,00	30.000,00	0,00	0,00	0,00
2016	1200	170	76225	02	CONVENI AJUNTAMENT DELTEBRE ADEQUACI	50.000,00	0,00	50.000,00	0,00	0,00	0,00
2016	1200	170	76235	01	CONVENI AJUNTAMENT DE CREIXELL. MILL	50.000,00	0,00	50.000,00	0,00	0,00	0,00
2016	1200	170	76235	02	CONVENI AJUNTAMENT DE CREIXELL MILLO	0,00	0,00	0,00	0,00	50.000,00	50.000,00

## ROMANENT DE CRÈDIT

Exer.	Org.	Prog.	Econ.	Sp.	Descripció	Romanents compromesos			Romanents no compromesos		
						Incorporables	No Incorp.	TOTAL	Incorporables	No Incorp.	TOTAL
2016	1200	171	21000	02	APORTACIÓ CONSERVACIÓ I MANTENIMENT	3.531,99	0,00	3.531,99	0,00	0,00	0,00
2016	1200	171	21001	02	APORTACIÓ CONSERVACIÓ DE BOSCOS AIGU	605,00	0,00	605,00	0,00	0,00	0,00
2016	1200	171	46702	01	CONVENI CONSORCI DE LA SERRA DE LLAB	12.000,00	0,00	12.000,00	0,00	0,00	0,00
2016	1200	171	78001	02	APORTACIONS PARC NATURAL DELS PORTS	0,00	0,00	0,00	0,00	1,09	1,09
2016	1200	172	21000	01	APORTACIÓ CONSERVACIÓ I MANTENIMENT	22.917,88	1.839,20	24.757,08	0,00	6.149,06	6.149,06
2016	1200	172	21001	01	APORTACIÓ CONSERVACIÓ DE BOSCOS AIGU	786,50	0,00	786,50	0,00	2.213,50	2.213,50
2016	1200	172	21002	01	APORTACIÓ CONSERVACIÓ I MILLORA BOSC	10.345,50	0,00	10.345,50	0,00	-1.345,50	-1.345,50
2016	1200	172	46200	01	PREVENCIÓ D'INCENDIS FORESTALS	231.182,86	0,00	231.182,86	0,00	12.004,56	12.004,56
2016	1200	172	46200	02	PREVENCIÓ D'INCENDIS FORESTALS	24.000,00	5.886,14	29.886,14	0,00	11.029,78	11.029,78
2016	1200	172	46205	01	AJUNTAMENT DE FLIX - RESERVA NATURAL	25.000,00	0,00	25.000,00	0,00	0,00	0,00
2016	1200	172	46222	01	AJUNTAMENT DE SANTA COLOMA DE QUERAL	23.000,00	0,00	23.000,00	0,00	0,00	0,00
2016	1200	172	46222	02	AJUNTAMENT DE SANTA COLOMA DE QUERAL	0,00	0,00	0,00	0,00	23.000,00	23.000,00
2016	1200	172	46229	02	CONVENI AMB L'AJUNTAMENT DE TIVISSA	27.000,00	0,00	27.000,00	0,00	0,00	0,00
2016	1200	172	46230	01	CONVENI AJUNTAMENT D'AIGUAMÚRCIA	3.100,00	0,00	3.100,00	0,00	0,00	0,00
2016	1200	172	46233	01	CONVENI AJUNTAMENT DE MARÇÀ PROJECTE	10.000,00	0,00	10.000,00	0,00	0,00	0,00
2016	1200	172	46240	01	CONVENI AJUNTAMENT DEL VENDRELL PRES	18.000,00	0,00	18.000,00	0,00	0,00	0,00
2016	1200	172	46704	02	CONVENI AMB EL CENTRE TECNOLÒGIC FOR	16.424,00	0,00	16.424,00	0,00	0,00	0,00
2016	1200	172	48000	01	PREVENCIÓ D'INCENDIS FORESTALS	49.999,70	0,00	49.999,70	0,00	0,30	0,30
2016	1200	172	48000	02	PREVENCIÓ D'INCENDIS FORESTALS	0,00	0,00	0,00	0,00	984,26	984,26
2016	1200	172	48113	01	CONVENI PARC NATURAL DEL MONTSANT	17.000,00	0,00	17.000,00	0,00	0,00	0,00
2016	1200	172	48118	01	APORTACIÓ PARC NATURAL DEL MONTSANT	15.000,00	0,00	15.000,00	0,00	0,00	0,00
2016	1200	172	48119	01	APORTACIÓ AL PARATGE NATURAL D'INTER	15.000,00	0,00	15.000,00	0,00	0,00	0,00
2016	1200	172	48120	01	APORTACIÓ XARXA DE CUSTÒDIA AL TERRI	0,00	0,00	0,00	600,00	0,00	600,00
2016	1200	172	48908	01	CONVENI ASSOCIACIÓ MEDIAMBIENTAL LA	6.000,00	0,00	6.000,00	0,00	0,00	0,00
2016	1200	172	48946	01	SUBVENCIÓ ASSOCIACIÓ PRIORITAT FOMEN	26.000,00	0,00	26.000,00	0,00	0,00	0,00
2016	1200	172	48946	02	SUBVECNIO ASSOCIACIÓ PRIORAT FOMENT	0,00	0,00	0,00	0,00	1.212,60	1.212,60
2016	1200	172	48967	01	CONVENI CRAM	7.500,00	0,00	7.500,00	0,00	0,00	0,00
2016	1200	172	75100	01	CONVENI IDECE PER RECUPERACIÓ D'ESPE	0,00	0,00	0,00	20.000,00	0,00	20.000,00
2016	1200	172	76257	01	CONVENI AJ MONTMELL. ADF "EL MONTMEL	8.380,54	0,00	8.380,54	0,00	0,00	0,00
2016	1200	172	78000	01	APORTACIÓ PARC NATURAL DEL DELTA	15.000,00	0,00	15.000,00	0,00	0,00	0,00
2016	1200	172	78001	01	APORTACIÓ PARC NATURAL DELS PORTS	15.000,00	0,00	15.000,00	0,00	0,00	0,00
2016	1200	1721	45001	01	CONVENI GENERALITAT - DEP. SALUT: CO	0,00	0,00	0,00	0,00	25.000,00	25.000,00
2016	1200	1721	45001	02	CONVENI AGÈNCIA SALUT PÚBLICA DE CAT	25.000,00	0,00	25.000,00	0,00	0,00	0,00
2016	1200	241	48901	01	CONVENI ASSOCIACIÓ AURORA	25.000,00	0,00	25.000,00	0,00	0,00	0,00
2016	1200	241	48902	01	CONVENI FUNDACIÓ PRIVADA VENTALL	22.500,00	0,00	22.500,00	0,00	0,00	0,00
2016	1200	241	48903	01	CONVENI FUNDACIÓ ONADA	20.000,00	0,00	20.000,00	0,00	0,00	0,00
2016	1200	241	48904	01	CONVENI TALLER BAIX CAMP	25.000,00	0,00	25.000,00	0,00	0,00	0,00

## ROMANENT DE CRÈDIT

Exer.	Org.	Prog.	Econ.	Sp.	Descripció	Romanents compromesos			Romanents no compromesos		
						Incorporables	No Incorp.	TOTAL	Incorporables	No Incorp.	TOTAL
2016	1200	241	48905	01	CONVENI FUNDACIÓ P.GINAC	17.500,00	0,00	17.500,00	0,00	0,00	0,00
2016	1200	241	48906	01	CONVENI EI SOCIOLABORAL SERRA DE LLA	15.000,00	0,00	15.000,00	0,00	0,00	0,00
2016	1200	241	48907	01	CONVENI FUNDACIÓ PRIVADA PERE MATA	20.000,00	0,00	20.000,00	0,00	0,00	0,00
2016	1200	241	48908	01	CONVENI FUNDACIÓ ASTRES TERRES DE L'	20.000,00	0,00	20.000,00	0,00	0,00	0,00
2016	1200	241	48909	01	CONVENI FUNDACIÓ APRODISCA	20.000,00	0,00	20.000,00	0,00	0,00	0,00
2016	1200	241	48910	01	CONVENI FUNDACIÓ FORMACIÓ I TREBALL	25.000,00	0,00	25.000,00	0,00	0,00	0,00
2016	1200	241	48911	01	CONVENI ENTRA COOPERATIVA D'INSERCIÓ	15.000,00	0,00	15.000,00	0,00	0,00	0,00
2016	1200	311	12001	01	SOUS GRUP A2	0,00	0,00	0,00	0,00	1.437,26	1.437,26
2016	1200	311	12003	01	SOUS GRUP C1	0,00	0,00	0,00	0,00	506,72	506,72
2016	1200	311	12005	01	SOUS GRUP AP	0,00	0,00	0,00	0,00	1,00	1,00
2016	1200	311	12006	01	TRIENNIS FUNCIONARIS	0,00	0,00	0,00	0,00	531,77	531,77
2016	1200	311	12009	01	ALTRES RETRIBUCIONS BÀSIQUES	0,00	0,00	0,00	0,00	-4.031,81	-4.031,81
2016	1200	311	12100	01	COMPLEMENT DE DESTÍ	0,00	0,00	0,00	0,00	1.422,92	1.422,92
2016	1200	311	12101	01	COMPLEMENT ESPECÍFIC	0,00	0,00	0,00	0,00	3.213,10	3.213,10
2016	1200	311	12103	01	ALTRES COMPLEMENTES FUNCIONARIS	0,00	0,00	0,00	0,00	583,23	583,23
2016	1200	311	13000	01	RETRIBUCIONS BÀSIQUES PERSONAL LABOR	0,00	0,00	0,00	0,00	45.653,20	45.653,20
2016	1200	311	13001	01	HORES EXTRAORDINÀRIES PERSONAL LABOR	0,00	0,00	0,00	0,00	-16,89	-16,89
2016	1200	311	13002	01	ALTRES RETRIBUCIONS PERSONAL LABORAL	0,00	0,00	0,00	0,00	1,00	1,00
2016	1200	311	150	01	PRODUCTIVITAT	0,00	0,00	0,00	0,00	7.924,60	7.924,60
2016	1200	311	151	01	GRATIFICACIONS	0,00	0,00	0,00	0,00	83,33	83,33
2016	1200	311	153	01	COMPLEMENTES DE DEDICACIÓ ESPECIAL	0,00	0,00	0,00	0,00	1,00	1,00
2016	1200	311	16000	01	QUOTA SEURETAT SOCIAL	0,00	0,00	0,00	0,00	17.776,80	17.776,80
2016	1200	311	22706	01	ESTUDIS I TREBALLS TÈCNICS	60.032,94	0,00	60.032,94	0,00	138.736,12	138.736,12
2016	1200	311	22706	02	ESTUDIS I TREBALLS TÈCNICS	0,00	94.184,61	94.184,61	0,00	-1.095,05	-1.095,05
2016	1200	311	23020	01	DIETES	0,00	0,00	0,00	0,00	-159,38	-159,38
2016	1200	311	23120	01	DESPLAÇAMENTS	0,00	0,00	0,00	0,00	413,50	413,50
2016	1200	311	45000	02	CONVENI AGÈNCIA PROTECCIÓ SALUT PÚBL	100.000,00	0,00	100.000,00	0,00	0,00	0,00
2016	1200	311	45100	01	CONVENI UAB: XARXA AEROBIOLÒGICA DE	15.000,00	0,00	15.000,00	0,00	0,00	0,00
2016	1200	311	45101	01	CONVENI URV PER L'EQUIPAMENT I GESTI	60.000,00	0,00	60.000,00	0,00	0,00	0,00
2016	1200	311	46211	01	SUBVENCIONS PROTECCIÓ SP ZONES DE BA	651.265,86	3.705,04	654.970,90	0,00	18.756,67	18.756,67
2016	1200	311	46211	02	SUBVENCIONS PROTECCIÓ SP SEURETAT Z	0,00	0,00	0,00	0,00	48.367,51	48.367,51
2016	1200	311	46213	01	SUBVENCIONS PROTECCIÓ SP AIGUA DE CO	279.666,23	0,00	279.666,23	0,00	1.739,59	1.739,59
2016	1200	311	46213	02	SUBVENCIONS PROTECCIÓ SP AIGUA	0,00	3.354,59	3.354,59	0,00	10.031,45	10.031,45
2016	1200	311	46214	01	SUBVENCIONS PROTECCIÓ SP PERIDOMÈSTI	408.945,33	1.243,11	410.188,44	0,00	1.410,29	1.410,29
2016	1200	311	46214	02	SUBVENCIONS PROTECCIÓ SP PERIDOMÈSTI	2.534,90	8.477,45	11.012,35	0,00	71.414,28	71.414,28
2016	1200	311	46700	01	CONVENI COPATE	50.000,00	0,00	50.000,00	0,00	0,00	0,00



## ROMANENT DE CRÈDIT

Exer.	Org.	Prog.	Econ.	Sp.	Descripció	Romanents compromesos			Romanents no compromesos		
						Incorporables	No Incorp.	TOTAL	Incorporables	No Incorp.	TOTAL
2016	1200	311	46701	01	CONVENI COPATE MOSCA NEGRA	100.000,00	0,00	100.000,00	0,00	0,00	0,00
2016	1200	311	48901	01	AJUTS ENTITATS PROTECTORES ANIMALS	113.654,36	0,00	113.654,36	0,00	273,64	273,64
2016	1200	311	48901	02	AJUTS ENTITATS PROTECTORES ANIMALS	0,00	2.650,91	2.650,91	0,00	8.005,56	8.005,56
2016	1200	311	48904	01	CONVENI LLIGA CONTRA EL CÀNCER	30.000,00	0,00	30.000,00	0,00	0,00	0,00
2016	1200	311	48905	01	CONVENI FUNDACIÓ CATALANA DE L'ESPLA	24.011,00	0,00	24.011,00	0,00	0,00	0,00
2016	1200	311	48906	02	CONVENI FUNDACIÓ THAO NUTRICIÓ INFAN	22.664,11	0,00	22.664,11	0,00	0,00	0,00
2016	1200	311	48951	01	CONVENI FUNCA: CRIBATGE CÀNCER DE CO	30.000,00	0,00	30.000,00	0,00	0,00	0,00
2016	1200	311	48951	02	CONVENI FUNCA: CRIBATGE CÀNCER DE CO	0,00	0,00	0,00	0,00	183,43	183,43
2016	1200	311	48961	01	CONVENI AMB LA FEDERACIÓ DE SALUT ME	30.000,00	0,00	30.000,00	0,00	0,00	0,00
2016	1200	311	65000	02	INSTAL·LACIONS PARCS DE SALUT	23.302,56	0,00	23.302,56	0,00	5.989,90	5.989,90
2016	1200	311	76200	01	SUBVENCIONS PROTECCIÓ SP AIGUA DE CO	282.186,22	0,00	282.186,22	0,00	42,49	42,49
2016	1200	311	76200	02	SUBVENCIONS PROTECCIÓ SP AIGUA DE CO	9.110,82	3.519,87	12.630,69	0,00	49.765,30	49.765,30
2016	1200	312	76200	01	INVERSIONS I MILLORES CONSULTORIS MÈ	231.257,04	0,00	231.257,04	0,00	4.100,08	4.100,08
2016	1200	312	76200	02	INVERSIONS I MILLORES CONSULTORIS MÈ	13.229,83	16.567,69	29.797,52	0,00	24.036,86	24.036,86
2016	1200	312	78900	01	CONVENI CREU ROJA: TELEASSISTÈNCIA I	40.000,00	0,00	40.000,00	0,00	0,00	0,00
2016	1200	337	76257	01	CONVENI AJUNTAMENT DLE MONTMELL CAMÍ	48.740,69	0,00	48.740,69	0,00	1.259,31	1.259,31
2016	1200	415	48965	01	CONVENI FEDERACIÓ TERRITORIAL DE COF	24.000,00	0,00	24.000,00	0,00	0,00	0,00
2016	1200	419	46702	01	CONVENI AJUNTAMENT DE REUS	15.000,00	0,00	15.000,00	0,00	0,00	0,00
2016	1200	419	48901	01	CONVENI JARC	8.000,00	0,00	8.000,00	0,00	0,00	0,00
2016	1200	425	46600	01	CONVENI MESA ALCALDES DESENVOLUPAMEN	0,00	0,00	0,00	0,00	30.000,00	30.000,00
2016	1200	925	45000	01	CONVENI COL·LABORACIÓ CAGTU-112	0,00	0,00	0,00	0,00	6.000,00	6.000,00
2016	1300	934	12001	01	SOUS GRUP A2	0,00	0,00	0,00	0,00	1,00	1,00
2016	1300	934	12003	01	SOUS GRUP C1	0,00	0,00	0,00	0,00	2.200,30	2.200,30
2016	1300	934	12004	01	SOUS GRUP C2	0,00	0,00	0,00	0,00	1,00	1,00
2016	1300	934	12005	01	SOUS GRUP AP	0,00	0,00	0,00	0,00	1,00	1,00
2016	1300	934	12006	01	TRIENNIS FUNCIONARIS	0,00	0,00	0,00	0,00	405,25	405,25
2016	1300	934	12009	01	ALTRES RETRIBUCIONS BÀSIQUES	0,00	0,00	0,00	0,00	-174,20	-174,20
2016	1300	934	12100	01	COMPLEMENT DE DESTÍ	0,00	0,00	0,00	0,00	1.206,42	1.206,42
2016	1300	934	12101	01	COMPLEMENT ESPECÍFIC	0,00	0,00	0,00	0,00	1.945,28	1.945,28
2016	1300	934	12103	01	ALTRES COMPLEMENTES FUNCIONARIS	0,00	0,00	0,00	0,00	397,39	397,39
2016	1300	934	13000	01	RETRIBUCIONS BÀSIQUES PERSONAL LABOR	0,00	0,00	0,00	0,00	1,00	1,00
2016	1300	934	13001	01	HORES EXTRAORDINÀRIES PERSONAL LABOR	0,00	0,00	0,00	0,00	33,33	33,33
2016	1300	934	13002	01	ALTRES RETRIBUCIONS PERSONAL LABORAL	0,00	0,00	0,00	0,00	1,00	1,00
2016	1300	934	150	01	PRODUCTIVITAT	0,00	0,00	0,00	0,00	1,00	1,00
2016	1300	934	151	01	GRATIFICACIONS	0,00	0,00	0,00	0,00	66,67	66,67
2016	1300	934	153	01	COMPLEMENTES DE DEDICACIÓ ESPECIAL	0,00	0,00	0,00	0,00	1,00	1,00
2016	1300	934	16000	01	QUOTA SEURETAT SOCIAL	0,00	0,00	0,00	0,00	5.841,20	5.841,20

## ROMANENT DE CRÈDIT

Exer.	Org.	Prog.	Econ.	Sp.	Descripció	Romanents compromesos			Romanents no compromesos		
						Incorporables	No Incorp.	TOTAL	Incorporables	No Incorp.	TOTAL
2016	1300	934	23020	01	DIETES	0,00	0,00	0,00	0,00	12,60	12,60
2016	1300	934	23120	01	DESPLAÇAMENTS	0,00	0,00	0,00	0,00	-111,70	-111,70
2016	2010	231	48902	01	CONVENI CÀRITAS DIOCESANA	100.000,00	0,00	100.000,00	0,00	0,00	0,00
2016	2010	231	48903	01	CONVENI BANC D'ALIMENTS	50.000,00	0,00	50.000,00	0,00	0,00	0,00
2016	2010	231	48948	01	CONVENI FUNDACIÓ PRIVADA BONANIT	15.000,00	0,00	15.000,00	0,00	0,00	0,00
2016	2010	231	48950	01	CONVENI AMB LA FUNDACIÓ PRIVADA TUTE	10.000,00	0,00	10.000,00	0,00	0,00	0,00
2016	2010	231	48968	01	CONVENI ASSOCIACIÓ DE FAMILIARS DE M	6.000,00	0,00	6.000,00	0,00	0,00	0,00
2016	2010	231	78914	01	CONVENI ASSOCIACIÓ APASSA	35.000,00	0,00	35.000,00	0,00	0,00	0,00
2016	2010	323	48001	01	PROGRAMA D'AJUTS PER ASSISTÈNCIA CEN	115.658,90	0,00	115.658,90	0,00	72,65	72,65
2016	2010	324	45101	01	CONVENI URV I AJUNTAMENTS. US COMPAR	40.000,00	0,00	40.000,00	0,00	0,00	0,00
2016	2010	324	46201	01	CONVENI ESCOLA D'ART MORA LA NOVA	30.000,00	0,00	30.000,00	0,00	0,00	0,00
2016	2010	324	46228	01	CONVENI AJUNTAMENT AMPOSTA - ESCOLA	10.000,00	0,00	10.000,00	0,00	0,00	0,00
2016	2010	326	46701	01	CONVENI CONSORCI NORMALITZACIÓ LINGÜ	0,00	0,00	0,00	0,00	10.000,00	10.000,00
2016	2010	326	48001	02	PROGRAMA D'AJUTS PER ASSISTÈNCIA CEN	0,00	0,00	0,00	0,00	3.846,58	3.846,58
2016	2010	326	48002	01	CONVENI FUNDACIÓ MARTA MATA GARRIGA	10.000,00	0,00	10.000,00	0,00	10.000,00	10.000,00
2016	2010	326	48909	01	CONVENI INSTITUT PERE TARRES	10.000,00	0,00	10.000,00	0,00	0,00	0,00
2016	2010	330	12004	01	SOUS GRUP C2	0,00	0,00	0,00	0,00	1,00	1,00
2016	2010	330	12005	01	SOUS GRUP AP	0,00	0,00	0,00	0,00	1,00	1,00
2016	2010	330	12006	01	TRIENNIS FUNCIONARIS	0,00	0,00	0,00	0,00	580,14	580,14
2016	2010	330	12009	01	ALTRES RETRIBUCIONS BÀSIQUES	0,00	0,00	0,00	0,00	786,00	786,00
2016	2010	330	12100	01	COMPLEMENT DE DESTÍ	0,00	0,00	0,00	0,00	1.514,13	1.514,13
2016	2010	330	12101	01	COMPLEMENT ESPECÍFIC	0,00	0,00	0,00	0,00	2.175,56	2.175,56
2016	2010	330	12103	01	ALTRES COMPLEMENTES FUNCIONARIS	0,00	0,00	0,00	0,00	522,54	522,54
2016	2010	330	13000	01	RETRIBUCIONS BÀSIQUES PERSONAL LABOR	0,00	0,00	0,00	0,00	28.137,85	28.137,85
2016	2010	330	13001	01	HORES EXTRAORDINÀRIES PERSONAL LABOR	0,00	0,00	0,00	0,00	22,35	22,35
2016	2010	330	13002	01	ALTRES RETRIBUCIONS PERSONAL LABORAL	0,00	0,00	0,00	0,00	1,00	1,00
2016	2010	330	150	01	PRODUCTIVITAT	0,00	0,00	0,00	0,00	2.672,84	2.672,84
2016	2010	330	151	01	GRATIFICACIONS	0,00	0,00	0,00	0,00	2.332,45	2.332,45
2016	2010	330	16000	01	QUOTA SEGURETAT SOCIAL	0,00	0,00	0,00	0,00	30.366,08	30.366,08
2016	2010	330	22706	02	CONTRACTACIÓ TREBALLS I SERVEIS CULT	11.438,54	0,00	11.438,54	0,00	0,00	0,00
2016	2010	330	23020	01	DIETES	0,00	0,00	0,00	0,00	1.906,50	1.906,50
2016	2010	330	23120	01	DESPLAÇAMENTS	0,00	0,00	0,00	0,00	-1.637,27	-1.637,27
2016	2010	330	62500	01	MATERIAL INVENTARIABLE	2.660,79	0,00	2.660,79	21.090,13	0,00	21.090,13
2016	2010	330	76202	01	AJUTS SUBVENCIIONS EXTRAORDINÀRIES PE	448.819,32	0,00	448.819,32	0,00	966,84	966,84
2016	2010	330	76202	02	AJUTS SUBVENCIIONS EXTRAORDINÀRIES PE	24.725,00	4,33	24.729,33	0,00	11,25	11,25
2016	2010	330	76210	01	PROGRAMA D'INVERSIONS EQUIPAMENTS MU	552.028,24	0,00	552.028,24	0,00	0,73	0,73

## ROMANENT DE CRÈDIT

Exer.	Org.	Prog.	Econ.	Sp.	Descripció	Romanents compromesos			Romanents no compromesos		
						Incorporables	No Incorp.	TOTAL	Incorporables	No Incorp.	TOTAL
2016	2010	330	76210	02	PROGRAMA D'INVERSIONS EQUIPAMENTS CU	165.859,54	1.386,02	167.245,56	0,00	44.726,75	44.726,75
2016	2010	330	78900	01	AJUTS EXTRA PER OBRES A ENTITATS	172.417,15	0,00	172.417,15	0,00	0,00	0,00
2016	2010	330	78900	02	AJUTS EXTRA PER OBRES A ENTITATS	54.335,00	0,00	54.335,00	0,00	38.616,60	38.616,60
2016	2010	3322	46500	01	SUBVENCIONS ARXIUS HISTÒRICS	14.000,00	0,00	14.000,00	0,00	5.600,00	5.600,00
2016	2010	3322	46500	02	SUBVENCIONS ARXIUS HISTÒRICS	0,00	83,70	83,70	0,00	28,93	28,93
2016	2010	333	22706	01	CONTRACTACIÓ TREBALLS I SERVEIS AUDI	18.477,84	0,00	18.477,84	10.302,32	0,00	10.302,32
2016	2010	333	46236	01	CONVENI AJUNTAMENT DE FALSET PLA DIR	18.000,00	0,00	18.000,00	0,00	0,00	0,00
2016	2010	333	76203	02	CONVENI MUSEU CASTELLER	788.040,03	0,00	788.040,03	0,00	0,00	0,00
2016	2010	333	76220	01	CONVENI AJUNTAMENT DE TARRAGONA MILL	0,00	0,00	0,00	6.000,00	0,00	6.000,00
2016	2010	333	76228	02	CONVENI AJUNTAMENT DE CAMBRILS PLA A	0,00	0,00	0,00	0,00	7.454,55	7.454,55
2016	2010	333	76233	01	CONVENI AJUNTAMENT DE MÓRA D'EBRE CR	0,00	0,00	0,00	1.000,00	0,00	1.000,00
2016	2010	333	76233	02	CONVENI AJUNTAMENT MORA D'EBRE CREAC	0,00	0,00	0,00	0,00	1.000,00	1.000,00
2016	2010	333	76237	02	CONVENI AJ. LLORENÇ DEL PENEDÈS OBRE	0,00	0,00	0,00	0,00	50.000,00	50.000,00
2016	2010	333	76238	02	CONVENI AJUNTAMENT D'ULLDECONA PER E	0,00	0,00	0,00	0,00	50.000,00	50.000,00
2016	2010	333	78000	01	SUBVENCIÓ A MUSEUS	61.217,63	0,00	61.217,63	1.781,37	0,00	1.781,37
2016	2010	333	78000	02	SUBVENCIÓ A MUSEUS	0,00	0,00	0,00	0,00	3.073,08	3.073,08
2016	2010	333	78013	02	CONVENI FUNDACIÓ MAS MIRÓ	30.000,00	0,00	30.000,00	0,00	0,00	0,00
2016	2010	334	22699	01	DESPESES ESPECIALS	0,00	0,00	0,00	0,00	5.496,07	5.496,07
2016	2010	334	22706	01	ESTUDIS RAMÓN BERENGUER IV	16.574,46	0,00	16.574,46	0,00	-4.555,90	-4.555,90
2016	2010	334	22706	02	ESTUDIS RAMÓN BERENGUER	2.598,17	0,00	2.598,17	0,00	0,00	0,00
2016	2010	334	24000	01	EDICIONS DE LLIBRES I ALTRES	21.384,53	0,00	21.384,53	0,00	-9.290,81	-9.290,81
2016	2010	334	24000	02	EDICIONS DE LLIBRES I ALTRES	3.210,00	0,00	3.210,00	0,00	0,00	0,00
2016	2010	334	45000	02	CONVENI PARLAMENT DE CATALUNYA PER L	0,00	0,00	0,00	0,00	128,79	128,79
2016	2010	334	45101	01	CONVENI URV CÀTEDRA DELS XIQUETS DE	0,00	0,00	0,00	16.000,00	0,00	16.000,00
2016	2010	334	45103	02	CONVENI AMB L'INSTITUT PER AL DESENV	32.000,00	0,00	32.000,00	0,00	0,00	0,00
2016	2010	334	46200	01	SUBVENCIONS CULTURALS EXTRA ACTIVITA	297.790,50	0,00	297.790,50	0,00	0,31	0,31
2016	2010	334	46201	01	PROGRAMA D'AJUTS PER ACTUACIONS INCL	0,00	0,00	0,00	67.703,36	0,00	67.703,36
2016	2010	334	46203	01	AJUTS ACTIVITATS CULTURALS MUNICIPIS	121.003,32	0,00	121.003,32	0,00	1,42	1,42
2016	2010	334	46203	02	AJUTS ACTIVITATS CULTURALS MUNICIPIS	0,00	0,00	0,00	0,00	6.787,88	6.787,88
2016	2010	334	46204	01	PROGRAMA DE GESTIÓ I FUNCIONAMENT EQ	221.543,09	0,00	221.543,09	0,00	1,08	1,08
2016	2010	334	46204	02	PROGRAMA DE GESTIÓ I MANTENIMENT EQU	0,00	60,39	60,39	0,00	4.309,08	4.309,08
2016	2010	334	46207	01	CONVENI PATRONAT MUNICIPAL AUDITORI	40.000,00	0,00	40.000,00	0,00	0,00	0,00
2016	2010	334	46210	01	PROGRAMA D'AJUTS A LES ESCOLES DE MÚ	51.792,57	0,00	51.792,57	0,00	16,06	16,06
2016	2010	334	46210	02	PROGRAMA D'AJUT A LES ESCOLES DE MÚS	0,00	0,00	0,00	0,00	2.165,29	2.165,29
2016	2010	334	46218	01	CONVENI INSTITUT MUNICIPAL D'ACCIÓ C	20.000,00	0,00	20.000,00	0,00	0,00	0,00
2016	2010	334	46219	01	CONVENI AJUNTAMENT DE REUS FESTIVAL	30.000,00	0,00	30.000,00	0,00	0,00	0,00
2016	2010	334	46221	01	CONVENI AJUNTAMENT DE REUS PER ACTES	50.000,00	0,00	50.000,00	0,00	0,00	0,00

## ROMANENT DE CRÈDIT

Exer.	Org.	Prog.	Econ.	Sp.	Descripció	Romanents compromesos			Romanents no compromesos		
						Incorporables	No Incorp.	TOTAL	Incorporables	No Incorp.	TOTAL
2016	2010	334	46225	01	CONVENI AJUNTAMENT DE MÓRA D'EBRE -	0,00	0,00	0,00	0,00	20.000,00	20.000,00
2016	2010	334	46230	01	CONVENI AJUNTAMENT DE TORTOSA NIT DE	0,00	0,00	0,00	0,00	40.000,00	40.000,00
2016	2010	334	46231	01	CONVENI INSTITUT MUNICIPAL D'ACCIÓ C	30.000,00	0,00	30.000,00	0,00	0,00	0,00
2016	2010	334	46232	01	CONVENI AJUNTAMENT DE TARRAGONA TARR	0,00	0,00	0,00	0,00	30.000,00	30.000,00
2016	2010	334	48111	02	PREMIS I BEQUES	0,00	3.000,00	3.000,00	0,00	0,00	0,00
2016	2010	334	48114	01	CONVENI LIRA AMPOSTINA	20.000,00	0,00	20.000,00	0,00	0,00	0,00
2016	2010	334	48115	01	CONVENI OBRA CULTURAL BALEAR 50è ANI	10.000,00	0,00	10.000,00	0,00	0,00	0,00
2016	2010	334	48162	01	CONVENI INSTITUT RAMON MUNTANER PER	5.000,00	0,00	5.000,00	0,00	0,00	0,00
2016	2010	334	48903	01	CONVENI LIRA VENDRELENCA	15.000,00	0,00	15.000,00	0,00	0,00	0,00
2016	2010	334	48906	01	PROGRAMA D'AJUTS PER PUBLICACIONS D'	37.901,52	0,00	37.901,52	0,00	5.845,97	5.845,97
2016	2010	334	48908	01	SUBVENCIIONS ACTIVITATS CULTURALS EXT	493.021,68	0,00	493.021,68	0,00	59.546,03	59.546,03
2016	2010	334	48908	02	SUBVENCIIONS ACTIVITATS CULTURALS EXT	3.998,00	0,00	3.998,00	0,00	73.942,16	73.942,16
2016	2010	334	48920	01	CONVENI FUNDACIÓ PAU CASALS DEL VEND	40.000,00	0,00	40.000,00	0,00	0,00	0,00
2016	2010	334	48943	01	CONVENI CASAL RIUDOMENC	40.000,00	0,00	40.000,00	0,00	0,00	0,00
2016	2010	334	48962	01	CONVENI INSTITUT RAMON MUNTANER INVE	20.000,00	0,00	20.000,00	0,00	0,00	0,00
2016	2010	334	76200	02	CONVENI AJ REUS CENTRE D'ART DEL CIR	0,00	0,00	0,00	0,00	50.000,00	50.000,00
2016	2010	334	76221	02	CONVENI PATRONAT AUDITORI PAU CASALS	0,00	0,00	0,00	0,00	3.602,20	3.602,20
2016	2010	336	45390	01	CONVENI INSTITUT CATALÀ D'ARQUEOLOGI	8.000,00	0,00	8.000,00	0,00	0,00	0,00
2016	2010	336	76230	02	CONVENI AJUNTAMENT DE BANYERES DEL P	170.000,00	0,00	170.000,00	0,00	0,00	0,00
2016	2010	336	76232	02	CONVENI AJUNTAMENT DE VINEBRE PER L'	0,00	0,00	0,00	0,00	478,40	478,40
2016	2010	336	76236	01	CONVENI AJUNTAMENT DE CUNIT RECUPERA	0,00	0,00	0,00	20.000,00	0,00	20.000,00
2016	2010	336	76261	01	CONVENI AJUNTAMENT DE ROCAFORT DE QU	15.000,00	0,00	15.000,00	0,00	0,00	0,00
2016	2010	336	78009	01	CONVENI FUNDACIÓ POPULUS ALBA (M. PO	200.000,00	0,00	200.000,00	0,00	0,00	0,00
2016	2010	336	78015	01	CONVENI ARQUEBISBAT DE TARRAGONA OBR	20.000,00	0,00	20.000,00	0,00	0,00	0,00
2016	2010	336	78912	01	CONVENI DIPUTACIÓ, GENERALITAT I CEL	0,00	0,00	0,00	200.000,00	0,00	200.000,00
2016	2010	336	78913	02	CONVENI COOPERATIVA GANDESA MILLORES	0,00	0,00	0,00	0,00	20.000,00	20.000,00
2016	2010	337	46228	01	CONVENI AJUNTAMENT D'AMPOSTA CENTRE	20.000,00	0,00	20.000,00	0,00	0,00	0,00
2016	2010	337	76254	01	CONVENI AJUNTAMENT PAÜLS ARRANJAMENT	30.000,00	0,00	30.000,00	0,00	0,00	0,00
2016	2010	337	78014	01	CONVENI ENTITAT EL CENTRE PER OBRES	100.000,00	0,00	100.000,00	0,00	0,00	0,00
2016	2010	338	46208	01	CONVENI AJUNTAMENT DE TARRAGONA CONC	10.000,00	0,00	10.000,00	0,00	0,00	0,00
2016	2010	338	47922	01	CONVENI DIPUTACIONS, EDICIONS 62, FE	20.000,00	0,00	20.000,00	0,00	0,00	0,00
2016	2010	338	48917	01	CONVENI COORDINADORA COLLES SARDANIS	4.000,00	0,00	4.000,00	0,00	0,00	0,00
2016	2010	338	48917	02	CONVENI COORDINADORA COLLES SARDANIS	0,00	408,48	408,48	0,00	0,00	0,00
2016	2010	341	46228	01	CONVENI CENTRE TECNIFICACIÓ ESPORTIV	12.000,00	0,00	12.000,00	0,00	0,00	0,00
2016	2010	341	48000	01	SUPORT ESPORT BASE I ACTIVITATS ESPO	293.995,59	0,00	293.995,59	0,00	2.225,03	2.225,03
2016	2010	341	48919	01	CONVENI ACTIVITATS CONSELLS ESPORTIU	344.300,00	0,00	344.300,00	0,00	0,00	0,00

## ROMANENT DE CRÈDIT

Exer.	Org.	Prog.	Econ.	Sp.	Descripció	Romanents compromesos			Romanents no compromesos		
						Incorporables	No Incorp.	TOTAL	Incorporables	No Incorp.	TOTAL
2016	2010	341	48945	01	CONVENI FUNDACIÓ BARÇA	60.000,00	0,00	60.000,00	0,00	0,00	0,00
2016	2010	341	48954	02	CONVENI UNIÓ DE FEDERACIONS ESPORTIV	30.000,00	0,00	30.000,00	0,00	0,00	0,00
2016	2010	342	76236	02	CONVENI AJUNTAMENT DE CUNIT MILLORA	20.452,18	0,00	20.452,18	0,00	0,00	0,00
2016	2010	419	48117	01	CONVENI UNIÓ DE PAGESOS	18.000,00	0,00	18.000,00	0,00	0,00	0,00
2016	2010	4412	76256	01	CONVENI AJ MIRAVET. REPARACIÓ PAS DE	25.000,00	0,00	25.000,00	0,00	0,00	0,00
2016	2010	920	42190	01	CONVENI UNED CURSOS FORMACIÓ ON-LINE	60.000,00	0,00	60.000,00	0,00	0,00	0,00
2016	2011	333	12003	01	SOUS GRUP C1	0,00	0,00	0,00	0,00	2.181,72	2.181,72
2016	2011	333	12006	01	TRIENNIS FUNCIONARIS	0,00	0,00	0,00	0,00	541,47	541,47
2016	2011	333	12009	01	ALTRES RETRIBUCIONS BÀSIQUES	0,00	0,00	0,00	0,00	1.216,26	1.216,26
2016	2011	333	12100	01	COMPLEMENT DE DESTÍ	0,00	0,00	0,00	0,00	1.794,72	1.794,72
2016	2011	333	12101	01	COMPLEMENT ESPECÍFIC	0,00	0,00	0,00	0,00	2.649,68	2.649,68
2016	2011	333	12103	01	ALTRES COMPLEMENTES FUNCIONARIS	0,00	0,00	0,00	0,00	590,32	590,32
2016	2011	333	13000	01	RETRIBUCIONS BÀSIQUES PERSONAL LABOR	0,00	0,00	0,00	0,00	511,10	511,10
2016	2011	333	13001	01	HORES EXTRAORDINÀRIES PERSONAL LABOR	0,00	0,00	0,00	0,00	231,83	231,83
2016	2011	333	13002	01	ALTRES RETRIBUCIONS PERSONAL LABORAL	0,00	0,00	0,00	0,00	1,00	1,00
2016	2011	333	150	01	PRODUCTIVITAT	0,00	0,00	0,00	0,00	1,00	1,00
2016	2011	333	151	01	GRATIFICACIONS	0,00	0,00	0,00	0,00	-696,70	-696,70
2016	2011	333	16000	01	QUOTA SEGURETAT SOCIAL	0,00	0,00	0,00	0,00	11.432,92	11.432,92
2016	2011	333	21200	01	REPARACIÓ I CONSERVACIÓ D'EDIFICIS	0,00	0,00	0,00	0,00	4.706,50	4.706,50
2016	2011	333	21300	01	REPARACIÓ I CONSERVACIÓ MAQUINÀRIA	0,00	0,00	0,00	0,00	-12.784,64	-12.784,64
2016	2011	333	21500	01	REPARACIÓ I CONSERVACIÓ MOBILIARI	0,00	0,00	0,00	0,00	663,00	663,00
2016	2011	333	22000	01	MATERIAL D'OFICINA ORDINARI NO INVEN	0,00	0,00	0,00	0,00	-464,11	-464,11
2016	2011	333	22100	01	SUBMINISTRAMENT ENERGIA ELÈCTRICA	0,00	14.333,33	14.333,33	0,00	-2.395,93	-2.395,93
2016	2011	333	22101	01	SUBMINISTRAMENT AIGUA	0,00	0,00	0,00	0,00	670,98	670,98
2016	2011	333	22104	01	ADQUISICIÓ VESTUARI	0,00	0,00	0,00	0,00	1.675,92	1.675,92
2016	2011	333	22200	01	COMUNICACIONS TELEFÒNIQUES	0,00	2.200,00	2.200,00	0,00	2.800,00	2.800,00
2016	2011	333	22602	01	PUBLICITAT I PROMOCIÓ	0,00	0,00	0,00	0,00	-2.130,00	-2.130,00
2016	2011	333	22609	01	DESPESES DIVERSES BIENNAL D'ART 2016	0,00	0,00	0,00	0,00	12.000,00	12.000,00
2016	2011	333	22699	01	DESPESES ESPECIALS	2.400,98	0,00	2.400,98	0,00	-20.612,87	-20.612,87
2016	2011	333	22799	01	ALTRES SERVEIS CONTRACTATS	0,00	0,00	0,00	0,00	-4.121,74	-4.121,74
2016	2011	333	23020	01	DIETES	0,00	0,00	0,00	0,00	142,40	142,40
2016	2011	333	23120	01	DESPLAÇAMENTS	0,00	0,00	0,00	0,00	150,80	150,80
2016	2011	333	62300	01	INVERSIÓ NOVA MAQUINÀRIA INSTAL·LACI	0,00	0,02	0,02	0,00	4.201,86	4.201,86
2016	2011	333	62500	01	ADQUISICIÓ MOBILIARI MUSEU	4.163,61	0,00	4.163,61	0,00	1.836,39	1.836,39
2016	2011	333	62900	01	ALTRES INVERSIONS NOVES	0,00	0,00	0,00	0,00	569,62	569,62
2016	2011	333	63200	01	REPOSICIÓ MATERIALS EDIFICIS	0,00	0,00	0,00	76.179,58	-1.179,58	75.000,00
2016	2011	333	63300	01	MILLORA INSTAL·LACIONS MUSEU	0,00	187,86	187,86	0,00	1.572,27	1.572,27

## ROMANENT DE CRÈDIT

Exer.	Org.	Prog.	Econ.	Sp.	Descripció	Romanents compromesos			Romanents no compromesos		
						Incorporables	No Incorp.	TOTAL	Incorporables	No Incorp.	TOTAL
2016	2011	334	22609	01	DESPESES DIVERSES ORGANITZACIÓ EXPOS	5.130,02	0,00	5.130,02	0,00	-30.208,37	-30.208,37
2016	2011	334	24000	01	EDICIÓ COL·LECCIÓ TAMARIT	35.650,41	1.939,38	37.589,79	0,00	-2.833,17	-2.833,17
2016	2011	334	24000	02	EDICIÓ COL·LECCIÓ TAMARIT	15.758,15	3.392,93	19.151,08	0,00	0,00	0,00
2016	2020	320	12003	01	SOUS GRUP C1	0,00	0,00	0,00	0,00	1,00	1,00
2016	2020	320	12005	01	SOUS GRUP AP	0,00	0,00	0,00	0,00	1,00	1,00
2016	2020	320	12006	01	TRIENNIS FUNCIONARIS	0,00	0,00	0,00	0,00	34,95	34,95
2016	2020	320	12009	01	ALTRES RETRIBUCIONS BÀSIQUES	0,00	0,00	0,00	0,00	203,60	203,60
2016	2020	320	12100	01	COMPLEMENT DE DESTÍ	0,00	0,00	0,00	0,00	309,00	309,00
2016	2020	320	12101	01	COMPLEMENT ESPECÍFIC	0,00	0,00	0,00	0,00	783,25	783,25
2016	2020	320	12103	01	ALTRES COMPLEMENTES FUNCIONARIS	0,00	0,00	0,00	0,00	129,36	129,36
2016	2020	320	13000	01	RETRIBUCIONS BÀSIQUES PERSONAL LABOR	0,00	0,00	0,00	0,00	16.678,44	16.678,44
2016	2020	320	13001	01	HORES EXTRAORDINÀRIES PERSONAL LABOR	0,00	0,00	0,00	0,00	85,71	85,71
2016	2020	320	13002	01	ALTRES RETRIBUCIONS PERSONAL LABORAL	0,00	0,00	0,00	0,00	1,00	1,00
2016	2020	320	150	01	PRODUCTIVITAT	0,00	0,00	0,00	0,00	-5.346,76	-5.346,76
2016	2020	320	151	01	GRATIFICACIONS	0,00	0,00	0,00	0,00	114,29	114,29
2016	2020	320	153	01	COMPLEMENTES DE DEDICACIÓ ESPECIAL	0,00	0,00	0,00	0,00	1,00	1,00
2016	2020	320	16000	01	QUOTA SEGURETAT SOCIAL	0,00	0,00	0,00	0,00	17.535,44	17.535,44
2016	2020	320	21300	01	REPARACIÓ I CONSERVACIÓ CENTRES EDUC	0,00	123,30	123,30	8.919,50	0,00	8.919,50
2016	2020	320	21300	02	REPARACIÓ I CONSERVACIÓ CENTRES EDUC	0,00	0,00	0,00	0,00	18.373,94	18.373,94
2016	2020	320	22606	01	DESPESES DIVERSES ORGANITZACIÓ DE CU	0,00	0,00	0,00	0,00	6.928,00	6.928,00
2016	2020	320	22699	01	DESPESES ESPECIALS	0,00	0,00	0,00	0,00	779,03	779,03
2016	2020	320	22699	02	DESPESES ESPECIALS	5.248,99	0,00	5.248,99	0,00	0,00	0,00
2016	2020	320	22799	01	REDACCIÓ DE PROJECTES	0,00	0,00	0,00	0,00	7.785,70	7.785,70
2016	2020	320	23020	01	DIETES	0,00	0,00	0,00	0,00	806,50	806,50
2016	2020	320	23120	01	DESPLAÇAMENTS	0,00	0,00	0,00	0,00	-425,81	-425,81
2016	2020	320	48900	01	SUBVENCIÓ AMPA CONSERVATORIS DIPUTAC	621,00	0,00	621,00	0,00	2.277,80	2.277,80
2016	2020	320	62600	01	INVERSIONS INFORMÀTIQUES	3.630,00	0,00	3.630,00	26.370,00	0,00	26.370,00
2016	2020	320	62600	02	INVERSIONS INFORMÀTIQUES	6.300,00	0,00	6.300,00	0,00	747,60	747,60
2016	2020	320	63200	01	EDIFICIS I ALTRES CONSTRUCCIONS	51.417,21	0,00	51.417,21	131.606,93	0,00	131.606,93
2016	2020	320	63200	02	EDIFICIS I ALTRES CONSTRUCCIONS	0,00	0,00	0,00	0,00	77.728,58	77.728,58
2016	2020	320	63300	01	INVERSIÓ EN MAQUINÀRIA, INSTAL·LACIÓ	0,00	0,00	0,00	0,00	22.321,81	22.321,81
2016	2020	320	63300	02	INVERSIÓ EN MAQUINÀRIA, INSTAL·LACIÓ	0,00	0,00	0,00	0,00	2.142,91	2.142,91
2016	2020	320	63500	01	MOBILIARI I EQUIPAMENT	7.690,76	0,00	7.690,76	0,00	-669,11	-669,11
2016	2020	320	64100	01	APLICACIONS INFORMÀTIQUES	3.993,00	0,00	3.993,00	6.007,00	0,00	6.007,00
2016	2020	326	48000	01	BEQUES I AJUTS PER A ESTUDIS	0,00	0,00	0,00	0,00	5.794,80	5.794,80
2016	2020	334	48901	01	SUBVENCIÓ ESTUDIS VALLENCIS	4.985,19	0,00	4.985,19	0,00	29,62	29,62

## ROMANENT DE CRÈDIT

Exer.	Org.	Prog.	Econ.	Sp.	Descripció	Romanents compromesos			Romanents no compromesos		
						Incorporables	No Incorp.	TOTAL	Incorporables	No Incorp.	TOTAL
2016	2021	323	12000	01	SOUS GRUP A1	0,00	0,00	0,00	0,00	1,00	1,00
2016	2021	323	12001	01	SOUS GRUP A2	0,00	0,00	0,00	0,00	969,41	969,41
2016	2021	323	12003	01	SOUS GRUP C1	0,00	0,00	0,00	0,00	4.682,35	4.682,35
2016	2021	323	12004	01	SOUS GRUP C2	0,00	0,00	0,00	0,00	1,00	1,00
2016	2021	323	12005	01	SOUS GRUP AP	0,00	0,00	0,00	0,00	5.539,60	5.539,60
2016	2021	323	12006	01	TRIENNIS FUNCIONARIS	0,00	0,00	0,00	0,00	3.938,28	3.938,28
2016	2021	323	12009	01	ALTRES RETRIBUCIONS BÀSIQUES	0,00	0,00	0,00	0,00	-882,14	-882,14
2016	2021	323	12100	01	COMPLEMENT DE DESTÍ	0,00	0,00	0,00	0,00	6.472,06	6.472,06
2016	2021	323	12101	01	COMPLEMENT ESPECÍFIC	0,00	0,00	0,00	0,00	11.504,95	11.504,95
2016	2021	323	12103	01	ALTRES COMPLEMENTES FUNCIONARIS	0,00	0,00	0,00	0,00	2.740,38	2.740,38
2016	2021	323	13000	01	RETRIBUCIONS BÀSIQUES PERSONAL LABOR	0,00	0,00	0,00	0,00	135.899,44	135.899,44
2016	2021	323	13001	01	HORES EXTRAORDINÀRIES PERSONAL LABOR	0,00	0,00	0,00	0,00	7.740,32	7.740,32
2016	2021	323	13002	01	ALTRES RETRIBUCIONS PERSONAL LABORAL	0,00	0,00	0,00	0,00	97,15	97,15
2016	2021	323	131	01	RETRIBUCIONS CONTRACTES TEMPORAL	0,00	0,00	0,00	0,00	17.746,26	17.746,26
2016	2021	323	143	01	RETRIBUCIONS FUNCIONARIS TEMPORALS A	0,00	0,00	0,00	0,00	1,00	1,00
2016	2021	323	150	01	PRODUCTIVITAT	0,00	0,00	0,00	0,00	452,07	452,07
2016	2021	323	151	01	GRATIFICACIONS	0,00	0,00	0,00	0,00	-5.824,52	-5.824,52
2016	2021	323	153	01	COMPLEMENTES RETRIBUTIUS	0,00	0,00	0,00	0,00	12.936,26	12.936,26
2016	2021	323	16000	01	QUOTA SEGURETAT SOCIAL	0,00	0,00	0,00	0,00	26.879,26	26.879,26
2016	2021	323	21200	01	REPARACIÓ I CONSERVACIÓ D'EDIFICIS	0,00	0,00	0,00	0,00	-899,98	-899,98
2016	2021	323	21300	01	REPARACIÓ I CONSERVACIÓ MAQUINÀRIA	0,00	0,00	0,00	880,11	0,00	880,11
2016	2021	323	22000	01	MATERIAL D'OFICINA ORDINARI NO INVEN	0,00	0,00	0,00	0,00	-2.081,68	-2.081,68
2016	2021	323	22100	01	SUBMINISTRAMENT ENERGIA ELÈCTRICA	4.079,41	0,00	4.079,41	0,00	2.164,17	2.164,17
2016	2021	323	22101	01	SUBMINISTRAMENT AIGUA	0,00	0,00	0,00	0,00	1.272,07	1.272,07
2016	2021	323	22102	01	SUBMINISTRAMENT DE GAS	0,00	3.619,62	3.619,62	0,00	6.292,45	6.292,45
2016	2021	323	22130	01	MATERIAL DIDÀCTIC	0,00	0,00	0,00	0,00	-1.594,00	-1.594,00
2016	2021	323	22199	01	ALTRES SUBMINISTRAMENTS	0,00	0,00	0,00	0,00	-231,67	-231,67
2016	2021	323	22200	01	COMUNICACIONS TELEFÒNIQUES	0,00	1.379,32	1.379,32	0,00	0,00	0,00
2016	2021	323	22200	02	COMUNICACIONS TELEFÒNIQUES	0,00	848,20	848,20	0,00	0,00	0,00
2016	2021	323	22201	01	COMUNICACIONS POSTALS	0,00	0,00	0,00	0,00	-129,23	-129,23
2016	2021	323	22699	01	DESPESES ESPECIALS	0,00	1.362,99	1.362,99	0,00	-2.640,19	-2.640,19
2016	2021	323	23020	01	DIETES	0,00	0,00	0,00	0,00	-324,88	-324,88
2016	2021	323	23120	01	DESPLAÇAMENTS	0,00	0,00	0,00	0,00	256,64	256,64
2016	2021	323	63200	01	INVERSIONS PER OBRES	9.003,27	0,00	9.003,27	15.466,06	0,00	15.466,06
2016	2021	323	63300	01	INVERSIÓ EN MAQUINÀRIA, INSTAL·LACIO	0,00	0,00	0,00	0,00	-1.691,01	-1.691,01
2016	2021	323	63500	01	MOBILIARI I EQUIPAMENT	0,00	0,00	0,00	0,00	-3.633,55	-3.633,55
2016	2021	323	63500	02	MOBILIARI I EQUIPAMENT	0,00	0,65	0,65	0,00	0,00	0,00

## ROMANENT DE CRÈDIT

Exer.	Org.	Prog.	Econ.	Sp.	Descripció	Romanents compromesos			Romanents no compromesos		
						Incorporables	No Incorp.	TOTAL	Incorporables	No Incorp.	TOTAL
2016	2021	326	22300	01	SERVEI DE TRANSPORT	0,00	4.689,10	4.689,10	0,00	-1.047,86	-1.047,86
2016	2021	326	22799	01	CONTRACTE SERVEI MENJADOR	39.400,24	0,00	39.400,24	0,00	40.000,00	40.000,00
2016	2022	323	12000	01	SOUS GRUP A1	0,00	0,00	0,00	0,00	1,00	1,00
2016	2022	323	12003	01	SOUS GRUP C1	0,00	0,00	0,00	0,00	1,00	1,00
2016	2022	323	12004	01	SOUS GRUP C2	0,00	0,00	0,00	0,00	1,00	1,00
2016	2022	323	12005	01	SOUS GRUP AP	0,00	0,00	0,00	0,00	1,00	1,00
2016	2022	323	13000	01	RETRIBUCIONS BÀSIQUES PERSONAL LABOR	0,00	0,00	0,00	0,00	12.933,05	12.933,05
2016	2022	323	13001	01	HORES EXTRAORDINÀRIES PERSONAL LABOR	0,00	0,00	0,00	0,00	3.748,38	3.748,38
2016	2022	323	13002	01	ALTRES RETRIBUCIONS PERSONAL LABORAL	0,00	0,00	0,00	0,00	1,00	1,00
2016	2022	323	131	01	RETRIBUCIONS CONTRACTES TEMPORAL	0,00	0,00	0,00	0,00	7.598,87	7.598,87
2016	2022	323	143	01	RETRIBUCIONS FUNCIONARIS TEMPORALS A	0,00	0,00	0,00	0,00	1,00	1,00
2016	2022	323	150	01	PRODUCTIVITAT	0,00	0,00	0,00	0,00	-2.188,46	-2.188,46
2016	2022	323	151	01	GRATIFICACIONS	0,00	0,00	0,00	0,00	-1.439,47	-1.439,47
2016	2022	323	153	01	COMPLEMENTES RETRIBUTIUS	0,00	0,00	0,00	0,00	97,03	97,03
2016	2022	323	16000	01	QUOTA SEGURETAT SOCIAL	0,00	0,00	0,00	0,00	7.942,50	7.942,50
2016	2022	323	21200	01	REPARACIÓ I CONSERVACIÓ D'EDIFICIS	0,00	0,00	0,00	0,00	265,89	265,89
2016	2022	323	21300	01	REPARACIÓ I CONSERVACIÓ MAQUINÀRIA	0,00	0,00	0,00	0,00	-212,48	-212,48
2016	2022	323	22000	01	MATERIAL D'OFICINA ORDINARI NO INVEN	0,00	0,00	0,00	0,00	-1.708,55	-1.708,55
2016	2022	323	22100	01	SUBMINISTRAMENT ENERGIA ELÈCTRICA	1.022,90	0,00	1.022,90	0,00	-48,09	-48,09
2016	2022	323	22101	01	SUBMINISTRAMENT AIGUA	0,00	0,00	0,00	0,00	1.719,57	1.719,57
2016	2022	323	22102	01	SUBMINISTRAMENT GAS	1.574,00	0,00	1.574,00	0,00	671,11	671,11
2016	2022	323	22130	01	MATERIAL DIDÀCTIC	0,00	0,00	0,00	0,00	-1.012,77	-1.012,77
2016	2022	323	22199	01	ALTRES SUBMINISTRAMENTS	0,00	0,00	0,00	0,00	-552,95	-552,95
2016	2022	323	22200	01	COMUNICACIONS TELEFÒNIQUES	1.779,73	182,55	1.962,28	0,00	497,77	497,77
2016	2022	323	22200	02	COMUNICACIONS TELEFÒNIQUES	0,00	1.523,30	1.523,30	0,00	0,00	0,00
2016	2022	323	22699	01	DESPESES ESPECIALS	1.592,95	151,70	1.744,65	0,00	-546,90	-546,90
2016	2022	323	23020	01	DIETES	0,00	0,00	0,00	0,00	-353,21	-353,21
2016	2022	323	23120	01	DESPLAÇAMENTS	0,00	0,00	0,00	0,00	-1.971,96	-1.971,96
2016	2022	323	63200	01	INVERSIONS PER OBRES	0,00	0,00	0,00	5.400,01	0,00	5.400,01
2016	2022	323	63200	02	INVERSIONS PER OBRES	0,00	0,00	0,00	0,00	733,03	733,03
2016	2022	323	63500	01	MOBILIARI I EQUIPAMENT	0,00	0,00	0,00	0,00	-3.880,23	-3.880,23
2016	2022	326	22300	01	SERVEI DE TRANSPORT	463,10	0,00	463,10	0,00	470,39	470,39
2016	2022	326	22799	01	CONTRACTE SERVEI MENJADOR	0,00	0,00	0,00	0,00	26.567,16	26.567,16
2016	2023	323	12000	01	SOUS GRUP A1	0,00	0,00	0,00	0,00	2.348,73	2.348,73
2016	2023	323	12001	01	SOUS GRUP A2	0,00	0,00	0,00	0,00	1,00	1,00
2016	2023	323	12003	01	SOUS GRUP C1	0,00	0,00	0,00	0,00	7.999,53	7.999,53



## ROMANENT DE CRÈDIT

Exer.	Org.	Prog.	Econ.	Sp.	Descripció	Romanents compromesos			Romanents no compromesos		
						Incorporables	No Incorp.	TOTAL	Incorporables	No Incorp.	TOTAL
2016	2023	323	12004	01	SOUS GRUP C2	0,00	0,00	0,00	0,00	1,00	1,00
2016	2023	323	12005	01	SOUS GRUP AP	0,00	0,00	0,00	0,00	1,00	1,00
2016	2023	323	12006	01	TRIENNIS FUNCIONARIS	0,00	0,00	0,00	0,00	1.047,80	1.047,80
2016	2023	323	12009	01	ALTRES RETRIBUCIONS BÀSIQUES	0,00	0,00	0,00	0,00	-6.535,31	-6.535,31
2016	2023	323	12100	01	COMPLEMENT DE DESTÍ	0,00	0,00	0,00	0,00	5.964,83	5.964,83
2016	2023	323	12101	01	COMPLEMENT ESPECÍFIC	0,00	0,00	0,00	0,00	10.615,12	10.615,12
2016	2023	323	12103	01	ALTRES COMPLEMENTES FUNCIONARIS	0,00	0,00	0,00	0,00	2.460,79	2.460,79
2016	2023	323	13000	01	RETRIBUCIONS BÀSIQUES PERSONAL LABOR	0,00	0,00	0,00	0,00	64.493,17	64.493,17
2016	2023	323	13001	01	HORES EXTRAORDINÀRIES PERSONAL LABOR	0,00	0,00	0,00	0,00	5.382,95	5.382,95
2016	2023	323	13002	01	ALTRES RETRIBUCIONS PERSONAL LABORAL	0,00	0,00	0,00	0,00	1,00	1,00
2016	2023	323	131	01	RETRIBUCIONS CONTRACTES TEMPORAL	0,00	0,00	0,00	0,00	42.464,59	42.464,59
2016	2023	323	143	01	RETRIBUCIONS FUNCIONARIS TEMPORALS A	0,00	0,00	0,00	0,00	1,00	1,00
2016	2023	323	150	01	PRODUCTIVITAT	0,00	0,00	0,00	0,00	-6.396,29	-6.396,29
2016	2023	323	151	01	GRATIFICACIONS	0,00	0,00	0,00	0,00	-4.050,00	-4.050,00
2016	2023	323	153	01	COMPLEMENTES RETRIBUTIUS	0,00	0,00	0,00	0,00	1,00	1,00
2016	2023	323	16000	01	QUOTA SEGURETAT SOCIAL	0,00	0,00	0,00	0,00	56.207,52	56.207,52
2016	2023	323	21200	01	REPARACIÓ I CONSERVACIÓ D'EDIFICIS	0,00	0,00	0,00	0,00	-4.610,35	-4.610,35
2016	2023	323	21300	01	REPARACIÓ I CONSERVACIÓ MAQUINÀRIA	0,00	0,00	0,00	0,00	-411,65	-411,65
2016	2023	323	21500	01	REPARACIÓ I CONSERVACIÓ MOBILIARI	0,00	0,00	0,00	0,00	-2.104,07	-2.104,07
2016	2023	323	22000	01	MATERIAL D'OFICINA ORDINARI NO INVEN	0,00	0,00	0,00	0,00	-349,77	-349,77
2016	2023	323	22100	01	SUBMINISTRAMENT ENERGIA ELÈCTRICA	1.672,89	0,00	1.672,89	0,00	296,03	296,03
2016	2023	323	22101	01	SUBMINISTRAMENT AIGUA	0,00	0,00	0,00	0,00	-825,83	-825,83
2016	2023	323	22103	01	COMBUSTIBLES I ALTRES	0,00	0,00	0,00	0,00	4.088,54	4.088,54
2016	2023	323	22105	01	ADQUISICIÓ DE QUEVIURES	0,00	0,00	0,00	0,00	-165,76	-165,76
2016	2023	323	22130	01	MATERIAL DIDÀCTIC	0,00	0,00	0,00	0,00	-584,04	-584,04
2016	2023	323	22199	01	ALTRES SUBMINISTRAMENTS	0,00	0,00	0,00	0,00	1.645,78	1.645,78
2016	2023	323	22200	01	COMUNICACIONS TELEFÒNIQUES	679,43	0,00	679,43	0,00	492,65	492,65
2016	2023	323	22200	02	COMUNICACIONS TELEFÒNIQUES	1.013,67	0,00	1.013,67	0,00	0,00	0,00
2016	2023	323	22699	01	DESPESES ESPECIALS	3.594,27	218,75	3.813,02	0,00	1.204,64	1.204,64
2016	2023	323	23020	01	DIETES	0,00	0,00	0,00	0,00	-205,16	-205,16
2016	2023	323	23120	01	DESPLAÇAMENTS	0,00	0,00	0,00	0,00	1.041,55	1.041,55
2016	2023	323	63200	01	INVERSIONS PER OBRES	0,00	0,00	0,00	5.110,74	0,00	5.110,74
2016	2023	323	63500	01	MOBILIARI I EQUIPAMENT	2.786,63	0,00	2.786,63	4.283,40	-306,05	3.977,35
2016	2023	326	22300	01	SERVEI DE TRANSPORT	275,00	137,50	412,50	0,00	5.195,47	5.195,47
2016	2031	324	12000	01	SOUS GRUP A1	0,00	0,00	0,00	0,00	1,00	1,00
2016	2031	324	12004	01	SOUS GRUP C2	0,00	0,00	0,00	0,00	1,00	1,00
2016	2031	324	12005	01	SOUS GRUP AP	0,00	0,00	0,00	0,00	1,00	1,00

## ROMANENT DE CRÈDIT

Exer.	Org.	Prog.	Econ.	Sp.	Descripció	Romanents compromesos			Romanents no compromesos		
						Incorporables	No Incorp.	TOTAL	Incorporables	No Incorp.	TOTAL
2016	2031	324	13000	01	RETRIBUCIONS BÀSIQUES PERSONAL LABOR	0,00	0,00	0,00	0,00	120.987,76	120.987,76
2016	2031	324	13001	01	HORES EXTRAORDINÀRIES PERSONAL LABOR	0,00	0,00	0,00	0,00	19.451,16	19.451,16
2016	2031	324	13002	01	ALTRES RETRIBUCIONS PERSONAL LABORAL	0,00	0,00	0,00	0,00	1,00	1,00
2016	2031	324	131	01	RETRIBUCIONS CONTRACTES TEMPORAL	0,00	0,00	0,00	0,00	54.338,18	54.338,18
2016	2031	324	143	01	RETRIBUCIONS FUNCIONARIS TEMPORALS A	0,00	0,00	0,00	0,00	1,00	1,00
2016	2031	324	150	01	PRODUCTIVITAT	0,00	0,00	0,00	0,00	1.761,90	1.761,90
2016	2031	324	151	01	GRATIFICACIONS	0,00	0,00	0,00	0,00	-19.934,74	-19.934,74
2016	2031	324	153	01	COMPLEMENTES RETRIBUTIUS	0,00	0,00	0,00	0,00	2.062,16	2.062,16
2016	2031	324	16000	01	QUOTA SEGURETAT SOCIAL	0,00	0,00	0,00	0,00	68.043,34	68.043,34
2016	2031	324	20200	01	Arrendaments d'edificis i altres con	0,00	0,00	0,00	0,00	5.000,00	5.000,00
2016	2031	324	21200	01	REPARACIÓ I CONSERVACIÓ D'EDIFICIS	0,00	0,00	0,00	0,00	-850,55	-850,55
2016	2031	324	21200	02	REPARACIÓ I CONSERVACIÓ D'EDIFICIS	0,00	0,00	0,00	0,00	498,54	498,54
2016	2031	324	21300	01	REPARACIÓ I CONSERVACIÓ MAQUINÀRIA	0,00	0,00	0,00	0,00	756,70	756,70
2016	2031	324	21500	01	REPARACIÓ I CONSERVACIÓ MOBILIARI	0,00	0,00	0,00	0,00	300,00	300,00
2016	2031	324	21900	01	REPARACIÓ I CONSERVACIÓ ALTRE IMMOBI	0,00	0,00	0,00	0,00	591,79	591,79
2016	2031	324	21900	02	REPARACIÓ I CONSERVACIÓ ALTRE IMMOBI	0,00	0,00	0,00	0,00	294,95	294,95
2016	2031	324	22000	01	MATERIAL D'OFICINA ORDINARI NO INVEN	0,00	0,00	0,00	511,18	0,00	511,18
2016	2031	324	22100	01	SUBMINISTRAMENT ENERGIA ELÈCTRICA	922,69	0,00	922,69	0,00	393,57	393,57
2016	2031	324	22101	01	SUBMINISTRAMENT AIGUA	0,00	0,00	0,00	0,00	1.618,34	1.618,34
2016	2031	324	22101	02	SUBMINISTRAMENT AIGUA	0,00	0,00	0,00	0,00	4,12	4,12
2016	2031	324	22102	01	SUBMINISTRAMENT GAS	1.497,12	0,00	1.497,12	0,00	1.597,78	1.597,78
2016	2031	324	22102	02	SUBMINISTRAMENT DE GAS	0,00	0,00	0,00	0,00	36,81	36,81
2016	2031	324	22130	01	MATERIAL DIDÀCTIC	0,00	0,00	0,00	0,00	-501,89	-501,89
2016	2031	324	22199	01	ALTRES SUBMINISTRAMENTS	0,00	0,00	0,00	0,00	14,92	14,92
2016	2031	324	22200	01	COMUNICACIONS TELEFÒNIQUES	5.000,00	0,00	5.000,00	0,00	2.500,00	2.500,00
2016	2031	324	22200	02	COMUNICACIONS TELEFÒNIQUES	2.920,18	0,00	2.920,18	0,00	0,00	0,00
2016	2031	324	22201	01	COMUNICACIONS POSTALS	0,00	0,00	0,00	0,00	-152,82	-152,82
2016	2031	324	22606	01	DESPESES DIVERSES ORGANITZACIÓ DE CU	5.749,16	0,00	5.749,16	2.291,33	-2.708,34	-417,01
2016	2031	324	22699	01	DESPESES ESPECIALS	340,73	0,00	340,73	0,00	-1.573,38	-1.573,38
2016	2031	324	22701	01	CONTRACTE DE SEGURETAT I VIGILÀNCIA	0,00	0,00	0,00	787,23	0,00	787,23
2016	2031	324	23020	01	DIETES	0,00	0,00	0,00	0,00	-863,80	-863,80
2016	2031	324	23120	01	DESPLAÇAMENTS	0,00	0,00	0,00	0,00	-1.449,30	-1.449,30
2016	2031	324	63200	01	INVERSIONS PER OBRES	0,00	0,00	0,00	0,00	1,00	1,00
2016	2031	324	63300	01	INVERSIÓ EN MAQUINÀRIA, INSTAL·LACIO	0,00	0,00	0,00	500,00	0,00	500,00
2016	2031	324	63500	01	INVERSIÓ PER REPOSICIÓ DE MOBILIARI	2.691,04	0,00	2.691,04	24.598,55	0,00	24.598,55
2016	2031	324	63500	02	INVERSIÓ PER REPOSICIÓ DE MOBILIARI	0,00	0,00	0,00	0,00	342,07	342,07

## ROMANENT DE CRÈDIT

Exer.	Org.	Prog.	Econ.	Sp.	Descripció	Romanents compromesos			Romanents no compromesos		
						Incorporables	No Incorp.	TOTAL	Incorporables	No Incorp.	TOTAL
2016	2031	324	63600	01	INVERSIÓ PER REPOSICIÓ D'EQUIPS PROC	8.747,57	0,00	8.747,57	1.352,43	-266,20	1.086,23
2016	2031	324	63600	02	INVERSIÓ PER REPOSICIÓ D'EQUIPS PROC	0,00	0,00	0,00	0,00	1.173,57	1.173,57
2016	2031	324	63900	01	ALTRES INVERSIONS PER REPOSICIÓ	0,00	0,00	0,00	0,00	-2.393,61	-2.393,61
2016	2031	326	22300	01	SERVEI DE TRANSPORT	0,00	0,00	0,00	0,00	1.104,03	1.104,03
2016	2032	324	12000	01	SOUS GRUP A1	0,00	0,00	0,00	0,00	1,00	1,00
2016	2032	324	12001	01	SOUS GRUP A2	0,00	0,00	0,00	0,00	1,00	1,00
2016	2032	324	12004	01	SOUS GRUP C2	0,00	0,00	0,00	0,00	1,00	1,00
2016	2032	324	12005	01	SOUS GRUP AP	0,00	0,00	0,00	0,00	1,00	1,00
2016	2032	324	13000	01	RETRIBUCIONS BÀSIQUES PERSONAL LABOR	0,00	0,00	0,00	0,00	8.390,43	8.390,43
2016	2032	324	13001	01	HORES EXTRAORDINÀRIES PERSONAL LABOR	0,00	0,00	0,00	0,00	6.695,15	6.695,15
2016	2032	324	13002	01	ALTRES RETRIBUCIONS PERSONAL LABORAL	0,00	0,00	0,00	0,00	1,00	1,00
2016	2032	324	131	01	RETRIBUCIONS CONTRACTES TEMPORAL	0,00	0,00	0,00	0,00	40.220,14	40.220,14
2016	2032	324	143	01	RETRIBUCIONS FUNCIONARIS TEMPORALS A	0,00	0,00	0,00	0,00	1,00	1,00
2016	2032	324	150	01	PRODUCTIVITAT	0,00	0,00	0,00	0,00	-576,52	-576,52
2016	2032	324	151	01	GRATIFICACIONS	0,00	0,00	0,00	0,00	-5.535,11	-5.535,11
2016	2032	324	153	01	COMPLEMENTES RETRIBUTIUS	0,00	0,00	0,00	0,00	1.225,40	1.225,40
2016	2032	324	16000	01	QUOTA SEGURETAT SOCIAL	0,00	0,00	0,00	0,00	34.078,97	34.078,97
2016	2032	324	21200	01	REPARACIÓ I CONSERVACIÓ D'EDIFICIS	0,00	0,00	0,00	0,00	-3.958,36	-3.958,36
2016	2032	324	21300	01	REPARACIÓ I CONSERVACIÓ MAQUINÀRIA	4.822,04	0,00	4.822,04	0,00	6.446,65	6.446,65
2016	2032	324	21300	02	REPARACIÓ I CONSERVACIÓ MAQUINÀRIA	916,60	0,00	916,60	0,00	0,00	0,00
2016	2032	324	21900	01	REPARACIÓ I CONSERVACIÓ ALTRE IMMOBI	0,00	0,00	0,00	0,00	399,76	399,76
2016	2032	324	22000	01	MATERIAL D'OFICINA ORDINARI NO INVEN	0,00	0,00	0,00	0,00	625,16	625,16
2016	2032	324	22100	01	SUBMINISTRAMENT ENERGIA ELÈCTRICA	3.610,37	0,00	3.610,37	0,00	2.216,75	2.216,75
2016	2032	324	22101	01	SUBMINISTRAMENT AIGUA	0,00	0,00	0,00	0,00	881,37	881,37
2016	2032	324	22130	01	MATERIAL DIDÀCTIC	0,00	0,00	0,00	0,00	-217,01	-217,01
2016	2032	324	22199	01	ALTRES SUBMINISTRAMENTS	0,00	0,00	0,00	0,00	-475,59	-475,59
2016	2032	324	22200	01	COMUNICACIONS TELEFÒNIQUES	2.400,00	0,00	2.400,00	0,00	1.100,00	1.100,00
2016	2032	324	22200	02	COMUNICACIONS TELEFÒNIQUES	2.200,34	0,00	2.200,34	0,00	0,00	0,00
2016	2032	324	22602	01	PUBLICITAT I PROMOCIÓ	0,00	0,00	0,00	0,00	124,78	124,78
2016	2032	324	22606	01	DESPESES DIVERSES ORGANITZACIÓ DE CU	0,00	0,00	0,00	0,00	-1.716,71	-1.716,71
2016	2032	324	22699	01	DESPESES ESPECIALS	0,00	0,00	0,00	0,00	189,65	189,65
2016	2032	324	23020	01	DIETES	0,00	0,00	0,00	0,00	1.242,80	1.242,80
2016	2032	324	23120	01	DESPLAÇAMENTS	0,00	0,00	0,00	0,00	-8,16	-8,16
2016	2032	324	63200	01	INVERSIONS PER OBRES	0,00	0,00	0,00	5.859,17	0,00	5.859,17
2016	2032	324	63200	02	INVERSIONS PER OBRES	0,00	0,00	0,00	0,00	3.645,32	3.645,32
2016	2032	324	63500	01	INVERSIÓ PER REPOSICIÓ DE MOBILIARI	0,00	0,00	0,00	0,00	-1.950,13	-1.950,13
2016	2032	324	63500	02	INVERSIÓ PER REPOSICIÓ DE MOBILIARI	0,00	0,00	0,00	0,00	942,83	942,83

## ROMANENT DE CRÈDIT

Exer.	Org.	Prog.	Econ.	Sp.	Descripció	Romanents compromesos			Romanents no compromesos		
						Incorporables	No Incorp.	TOTAL	Incorporables	No Incorp.	TOTAL
2016	2032	324	63600	01	EQUIPAMENT INFORMÀTIC	0,00	0,01	0,01	0,00	-2.612,68	-2.612,68
2016	2032	324	63900	01	ADQUISICIÓ D'INSTRUMENTS	0,00	0,00	0,00	0,00	-1.229,35	-1.229,35
2016	2032	326	22300	01	SERVEI DE TRANSPORT	0,00	0,00	0,00	0,00	53,32	53,32
2016	2033	324	12000	01	SOUS GRUP A1	0,00	0,00	0,00	0,00	1,00	1,00
2016	2033	324	12001	01	SOUS GRUP A2	0,00	0,00	0,00	0,00	1,00	1,00
2016	2033	324	12003	01	SOUS GRUP C1	0,00	0,00	0,00	0,00	1,00	1,00
2016	2033	324	12004	01	SOUS GRUP C2	0,00	0,00	0,00	0,00	1,00	1,00
2016	2033	324	12005	01	SOUS GRUP AP	0,00	0,00	0,00	0,00	1,00	1,00
2016	2033	324	12006	01	TRIENNIS FUNCIONARIS	0,00	0,00	0,00	0,00	1,00	1,00
2016	2033	324	12009	01	ALTRES RETRIBUCIONS BÀSIQUES	0,00	0,00	0,00	0,00	1,00	1,00
2016	2033	324	12100	01	COMPLEMENT DE DESTÍ	0,00	0,00	0,00	0,00	1,00	1,00
2016	2033	324	12101	01	COMPLEMENT ESPECÍFIC	0,00	0,00	0,00	0,00	1,00	1,00
2016	2033	324	12103	01	ALTRES COMPLEMENTES FUNCIONARIS	0,00	0,00	0,00	0,00	1,00	1,00
2016	2033	324	13000	01	RETRIBUCIONS BÀSIQUES PERSONAL LABOR	0,00	0,00	0,00	0,00	-18.567,33	-18.567,33
2016	2033	324	13001	01	HORES EXTRAORDINÀRIES PERSONAL LABOR	0,00	0,00	0,00	0,00	7.374,90	7.374,90
2016	2033	324	13002	01	ALTRES RETRIBUCIONS PERSONAL LABORAL	0,00	0,00	0,00	0,00	1,00	1,00
2016	2033	324	131	01	RETRIBUCIONS CONTRACTES TEMPORAL	0,00	0,00	0,00	0,00	71.029,91	71.029,91
2016	2033	324	143	01	RETRIBUCIONS FUNCIONARIS TEMPORALS A	0,00	0,00	0,00	0,00	1,00	1,00
2016	2033	324	150	01	PRODUCTIVITAT	0,00	0,00	0,00	0,00	1,00	1,00
2016	2033	324	151	01	GRATIFICACIONS	0,00	0,00	0,00	0,00	-9.066,98	-9.066,98
2016	2033	324	153	01	COMPLEMENTES RETRIBUTIUS	0,00	0,00	0,00	0,00	1,00	1,00
2016	2033	324	16000	01	QUOTA SEGURETAT SOCIAL	0,00	0,00	0,00	0,00	27.343,48	27.343,48
2016	2033	324	20200	01	LLOGUER DE SALES	0,00	0,00	0,00	0,00	1.500,00	1.500,00
2016	2033	324	21200	01	REPARACIÓ I CONSERVACIÓ D'EDIFICIS	0,00	0,00	0,00	0,00	-1.710,15	-1.710,15
2016	2033	324	21300	01	REPARACIÓ I CONSERVACIÓ MAQUINÀRIA	1.722,41	0,00	1.722,41	0,00	3.096,75	3.096,75
2016	2033	324	21500	01	REPARACIÓ I CONSERVACIÓ MOBILIARI	0,00	0,00	0,00	0,00	123,80	123,80
2016	2033	324	21900	01	REPARACIÓ I CONSERVACIÓ ALTRE IMMOBI	0,00	0,00	0,00	0,00	1.519,29	1.519,29
2016	2033	324	22000	01	MATERIAL D'OFICINA ORDINARI NO INVEN	0,00	0,00	0,00	0,00	49,30	49,30
2016	2033	324	22100	01	SUBMINISTRAMENT ENERGIA ELÈCTRICA	1.224,21	0,00	1.224,21	0,00	-4.225,57	-4.225,57
2016	2033	324	22101	01	SUBMINISTRAMENT AIGUA	0,00	0,00	0,00	0,00	-328,93	-328,93
2016	2033	324	22102	01	SUBMINISTRAMENT GAS	1.104,87	0,00	1.104,87	0,00	422,97	422,97
2016	2033	324	22130	01	MATERIAL DIDÀCTIC	0,00	0,00	0,00	0,00	-1.052,19	-1.052,19
2016	2033	324	22199	01	ALTRES SUBMINISTRAMENTS	0,00	0,00	0,00	0,00	557,43	557,43
2016	2033	324	22200	01	COMUNICACIONS TELEFÒNIQUES	2.150,00	0,00	2.150,00	0,00	850,00	850,00
2016	2033	324	22200	02	COMUNICACIONS TELEFÒNIQUES	3.100,97	0,00	3.100,97	0,00	0,00	0,00
2016	2033	324	22201	01	COMUNICACIONS POSTALS	0,00	0,00	0,00	0,00	453,15	453,15

## ROMANENT DE CRÈDIT

Exer.	Org.	Prog.	Econ.	Sp.	Descripció	Romanents compromesos			Romanents no compromesos		
						Incorporables	No Incorp.	TOTAL	Incorporables	No Incorp.	TOTAL
2016	2033	324	22606	01	DESPESES DIVERSES ORGANITZACIÓ DE CU	0,00	0,00	0,00	0,00	4.832,16	4.832,16
2016	2033	324	22699	01	DESPESES ESPECIALS	0,00	0,00	0,00	0,00	-1.531,79	-1.531,79
2016	2033	324	22699	02	DESPESES ESPECIALS	2.500,00	0,00	2.500,00	0,00	0,00	0,00
2016	2033	324	22701	01	CONTRACTE DE SEURETAT I VIGILÀNCIA	0,00	0,00	0,00	0,00	163,44	163,44
2016	2033	324	23020	01	DIETES	0,00	0,00	0,00	0,00	-506,54	-506,54
2016	2033	324	23120	01	DESPLAÇAMENTS	0,00	0,00	0,00	0,00	-306,00	-306,00
2016	2033	324	63500	01	INVERSIÓ PER REPOSICIÓ DE MOBILIARI	0,00	0,00	0,00	1.710,49	0,00	1.710,49
2016	2033	324	63500	02	INVERSIÓ PER REPOSICIÓ DE MOBILIARI	0,00	0,00	0,00	0,00	1.337,12	1.337,12
2016	2033	324	63600	01	INVERSIÓ PER REPOSICIÓ D'EQUIPS PROC	1.875,50	0,00	1.875,50	2.124,50	0,00	2.124,50
2016	2033	324	63600	02	INVERSIÓ PER REPOSICIÓ D'EQUIPS PROC	0,00	0,00	0,00	0,00	1.124,35	1.124,35
2016	2033	324	63900	01	ALTRES INVERSIONS DE REPOSICIÓ ASSOC	0,00	0,50	0,50	533,23	0,00	533,23
2016	2033	324	63900	02	ALTRES INVERSIONS DE REPOSICIÓ ASSOC	0,00	0,00	0,00	0,00	130,31	130,31
2016	2033	326	22300	01	SERVEI DE TRANSPORT	0,00	0,00	0,00	0,00	904,98	904,98
2016	2041	324	12000	01	SOUS GRUP A1	0,00	0,00	0,00	0,00	1,00	1,00
2016	2041	324	12001	01	SOUS GRUP A2	0,00	0,00	0,00	0,00	1,00	1,00
2016	2041	324	12004	01	SOUS GRUP C2	0,00	0,00	0,00	0,00	1,00	1,00
2016	2041	324	12005	01	SOUS GRUP AP	0,00	0,00	0,00	0,00	1,00	1,00
2016	2041	324	12006	01	TRIENNIS FUNCIONARIS	0,00	0,00	0,00	0,00	121,75	121,75
2016	2041	324	13000	01	RETRIBUCIONS BÀSIQUES PERSONAL LABOR	0,00	0,00	0,00	0,00	32.835,32	32.835,32
2016	2041	324	13001	01	HORES EXTRAORDINÀRIES PERSONAL LABOR	0,00	0,00	0,00	0,00	-817,59	-817,59
2016	2041	324	13002	01	ALTRES RETRIBUCIONS PERSONAL LABORAL	0,00	0,00	0,00	0,00	1,00	1,00
2016	2041	324	131	01	RETRIBUCIONS CONTRACTES TEMPORAL	0,00	0,00	0,00	0,00	10.096,49	10.096,49
2016	2041	324	143	01	RETRIBUCIONS FUNCIONARIS TEMPORALS A	0,00	0,00	0,00	0,00	1,00	1,00
2016	2041	324	150	01	PRODUCTIVITAT	0,00	0,00	0,00	0,00	-1.562,33	-1.562,33
2016	2041	324	151	01	GRATIFICACIONS	0,00	0,00	0,00	0,00	20,00	20,00
2016	2041	324	153	01	COMPLEMENTES DE DEDICACIÓ ESPECIAL	0,00	0,00	0,00	0,00	1,00	1,00
2016	2041	324	16000	01	QUOTA SEURETAT SOCIAL	0,00	0,00	0,00	0,00	22.896,48	22.896,48
2016	2041	324	21200	01	REPARACIÓ I CONSERVACIÓ D'EDIFICIS	0,00	0,02	0,02	0,00	-8.240,10	-8.240,10
2016	2041	324	21300	01	REPARACIÓ I CONSERVACIÓ MAQUINÀRIA	0,00	0,00	0,00	0,00	1.195,38	1.195,38
2016	2041	324	22000	01	MATERIAL D'OFICINA ORDINARI NO INVEN	0,00	0,00	0,00	0,00	-600,33	-600,33
2016	2041	324	22001	01	COMPRA DE LLIBRES PER LA BIBLIOTECA	0,00	0,00	0,00	0,00	507,98	507,98
2016	2041	324	22100	01	SUBMINISTRAMENT ENERGIA ELÈCTRICA	0,00	0,00	0,00	0,00	-6.511,71	-6.511,71
2016	2041	324	22101	01	SUBMINISTRAMENT AIGUA	0,00	0,00	0,00	0,00	-3.450,87	-3.450,87
2016	2041	324	22103	01	COMBUSTIBLES I ALTRES	0,00	0,00	0,00	0,00	9.000,40	9.000,40
2016	2041	324	22130	01	MATERIAL DIDÀCTIC	0,00	0,00	0,00	0,00	3.727,98	3.727,98
2016	2041	324	22199	01	ALTRES SUBMINISTRAMENTS	0,00	0,00	0,00	0,00	4.322,97	4.322,97
2016	2041	324	22200	01	COMUNICACIONS TELEFÒNIQUES	3.936,28	0,00	3.936,28	0,00	2.136,28	2.136,28

## ROMANENT DE CRÈDIT

Exer.	Org.	Prog.	Econ.	Sp.	Descripció	Romanents compromesos			Romanents no compromesos		
						Incorporables	No Incorp.	TOTAL	Incorporables	No Incorp.	TOTAL
2016	2041	324	22200	02	COMUNICACIONS TELEFÒNIQUES	0,00	4.944,97	4.944,97	0,00	0,00	0,00
2016	2041	324	22602	01	PUBLICITAT I PROMOCIÓ	0,00	0,00	0,00	0,00	-1.539,48	-1.539,48
2016	2041	324	22606	01	DESPESES DIVERSES ORGANITZACIÓ DE CU	0,00	0,00	0,00	0,00	-4.091,42	-4.091,42
2016	2041	324	22699	01	DESPESES ESPECIALS	0,00	0,00	0,00	0,00	-10.741,69	-10.741,69
2016	2041	324	23020	01	DIETES	0,00	0,00	0,00	0,00	1.355,03	1.355,03
2016	2041	324	23120	01	DESPLAÇAMENTS	0,00	0,00	0,00	0,00	-1.917,29	-1.917,29
2016	2041	324	62300	01	INVERSIÓ NOVA MAQUINÀRIA INSTAL·LACI	0,00	0,00	0,00	1.489,26	0,00	1.489,26
2016	2041	324	62600	01	RENOVACIÓ EQUIPS INFORMÀTICS	0,00	0,03	0,03	0,00	-4.825,47	-4.825,47
2016	2041	324	63200	01	INVERSIONS PER OBRES	0,00	0,00	0,00	15.000,00	0,00	15.000,00
2016	2041	324	63500	01	INVERSIÓ PER REPOSICIÓ DE MOBILIARI	17.981,45	0,00	17.981,45	3.018,55	0,00	3.018,55
2016	2041	324	63500	02	INVERSIÓ PER REPOSICIÓ DE MOBILIARI	0,00	0,00	0,00	0,00	525,32	525,32
2016	2041	324	64100	01	INVERSIÓ EN PROGRAMARI INFORMÀTIC	0,00	0,00	0,00	6.220,01	1,32	6.221,33
2016	2042	324	12000	01	SOUS GRUP A1	0,00	0,00	0,00	0,00	1,00	1,00
2016	2042	324	12001	01	SOUS GRUP A2	0,00	0,00	0,00	0,00	1,00	1,00
2016	2042	324	12003	01	SOUS GRUP C1	0,00	0,00	0,00	0,00	1,00	1,00
2016	2042	324	12005	01	SOUS GRUP AP	0,00	0,00	0,00	0,00	4.985,64	4.985,64
2016	2042	324	12006	01	TRIENNIS FUNCIONARIS	0,00	0,00	0,00	0,00	932,62	932,62
2016	2042	324	12009	01	ALTRES RETRIBUCIONS BÀSIQUES	0,00	0,00	0,00	0,00	2.978,25	2.978,25
2016	2042	324	12100	01	COMPLEMENT DE DESTÍ	0,00	0,00	0,00	0,00	2.568,24	2.568,24
2016	2042	324	12101	01	COMPLEMENT ESPECÍFIC	0,00	0,00	0,00	0,00	4.208,31	4.208,31
2016	2042	324	12103	01	ALTRES COMPLEMENTES FUNCIONARIS	0,00	0,00	0,00	0,00	869,49	869,49
2016	2042	324	13000	01	RETRIBUCIONS BÀSIQUES PERSONAL LABOR	0,00	0,00	0,00	0,00	27.396,33	27.396,33
2016	2042	324	13001	01	HORES EXTRAORDINÀRIES PERSONAL LABOR	0,00	0,00	0,00	0,00	647,05	647,05
2016	2042	324	13002	01	ALTRES RETRIBUCIONS PERSONAL LABORAL	0,00	0,00	0,00	0,00	1,00	1,00
2016	2042	324	131	01	RETRIBUCIONS CONTRACTES TEMPORAL	0,00	0,00	0,00	0,00	-12.378,63	-12.378,63
2016	2042	324	143	01	RETRIBUCIONS FUNCIONARIS TEMPORALS A	0,00	0,00	0,00	0,00	1,00	1,00
2016	2042	324	150	01	PRODUCTIVITAT	0,00	0,00	0,00	0,00	-146,61	-146,61
2016	2042	324	151	01	GRATIFICACIONS	0,00	0,00	0,00	0,00	-665,27	-665,27
2016	2042	324	153	01	COMPLEMENTES DE DEDICACIÓ ESPECIAL	0,00	0,00	0,00	0,00	1,00	1,00
2016	2042	324	16000	01	QUOTA SEURETAT SOCIAL	0,00	0,00	0,00	0,00	13.731,14	13.731,14
2016	2042	324	21200	01	REPARACIÓ I CONSERVACIÓ D'EDIFICIS	0,00	0,00	0,00	0,00	404,80	404,80
2016	2042	324	21300	01	REPARACIÓ I CONSERVACIÓ MAQUINÀRIA	0,00	0,00	0,00	0,00	303,30	303,30
2016	2042	324	22000	01	MATERIAL D'OFICINA ORDINARI NO INVEN	0,00	0,00	0,00	0,00	413,35	413,35
2016	2042	324	22100	01	SUBMINISTRAMENT ENERGIA ELÈCTRICA	3.442,81	0,00	3.442,81	0,00	3.010,69	3.010,69
2016	2042	324	22101	01	SUBMINISTRAMENT AIGUA	0,00	0,00	0,00	0,00	-1.997,55	-1.997,55
2016	2042	324	22130	01	MATERIAL DIDÀCTIC	0,00	0,00	0,00	0,00	-473,45	-473,45

## ROMANENT DE CRÈDIT

Exer.	Org.	Prog.	Econ.	Sp.	Descripció	Romanents compromesos			Romanents no compromesos		
						Incorporables	No Incorp.	TOTAL	Incorporables	No Incorp.	TOTAL
2016	2042	324	22199	01	ALTRES SUBMINISTRAMENTS	0,00	0,00	0,00	0,00	922,37	922,37
2016	2042	324	22200	01	COMUNICACIONS TELEFÒNIQUES	1.450,00	0,00	1.450,00	0,00	550,00	550,00
2016	2042	324	22200	02	COMUNICACIONS TELEFÒNIQUES	2.324,80	0,00	2.324,80	0,00	0,00	0,00
2016	2042	324	22602	01	PUBLICITAT I PROMOCIÓ	0,00	0,00	0,00	0,00	1.293,06	1.293,06
2016	2042	324	22606	01	DESPESES DIVERSES ORGANITZACIÓ DE CU	0,00	0,00	0,00	0,00	1.364,58	1.364,58
2016	2042	324	22699	01	DESPESES ESPECIALS	0,00	0,00	0,00	0,00	5.474,22	5.474,22
2016	2042	324	22799	01	CONTRACTES DE MANTENIMENT DIVERS	0,00	0,00	0,00	0,00	2.705,34	2.705,34
2016	2042	324	23020	01	DIETES	0,00	0,00	0,00	0,00	100,74	100,74
2016	2042	324	23120	01	DESPLAÇAMENTS	0,00	0,00	0,00	0,00	-3.122,21	-3.122,21
2016	2042	324	62300	01	ADQUISICIÓ NOVA INVERSIÓ EN MAQUINÀR	0,00	0,00	0,00	0,00	259,56	259,56
2016	2042	324	62600	01	EQUIPS DE PROCÉS D'INFORMACIÓ	0,00	0,00	0,00	0,00	21.135,07	21.135,07
2016	2042	324	63300	01	INVERSIÓ PER REPARACIÓ DE MAQUINÀRIA	0,00	0,00	0,00	0,00	500,00	500,00
2016	2042	324	63300	02	INVERSIÓ PER REPARACIÓ DE MAQUINÀRIA	0,00	0,00	0,00	0,00	2.500,00	2.500,00
2016	2042	324	63500	01	INVERSIÓ PER REPOSICIÓ DE MOBILIARI	0,00	0,00	0,00	0,00	786,50	786,50
2016	2042	324	63500	02	INVERSIÓ PER REPOSICIÓ DE MOBILIARI	0,00	0,00	0,00	0,00	1.768,00	1.768,00
2016	2042	324	63600	01	INVERSIÓ PER REPOSICIÓ D'EQUIPS PROC	20.223,42	0,00	20.223,42	0,00	-24.821,85	-24.821,85
2016	2042	324	63600	02	INVERSIÓ PER REPOSICIÓ D'EQUIPS PROC	0,00	0,00	0,00	0,00	567,18	567,18
2016	2042	324	64100	01	DESPESES EN APLICACIONS INFORMÀTIQUE	0,00	0,00	0,00	0,00	6.171,00	6.171,00
2016	2042	326	22300	01	SERVEI DE TRANSPORT	0,00	0,00	0,00	0,00	55,00	55,00
2016	2043	324	12000	01	SOUS GRUP A1	0,00	0,00	0,00	0,00	1,00	1,00
2016	2043	324	12001	01	SOUS GRUP A2	0,00	0,00	0,00	0,00	1,00	1,00
2016	2043	324	12003	01	SOUS GRUP C1	0,00	0,00	0,00	0,00	1,00	1,00
2016	2043	324	12004	01	SOUS GRUP C2	0,00	0,00	0,00	0,00	1,00	1,00
2016	2043	324	12005	01	SOUS GRUP AP	0,00	0,00	0,00	0,00	1,00	1,00
2016	2043	324	12006	01	TRIENNIS FUNCIONARIS	0,00	0,00	0,00	0,00	1,00	1,00
2016	2043	324	12009	01	ALTRES RETRIBUCIONS BÀSIQUES	0,00	0,00	0,00	0,00	1,00	1,00
2016	2043	324	12100	01	COMPLEMENT DE DESTÍ	0,00	0,00	0,00	0,00	1,00	1,00
2016	2043	324	12101	01	COMPLEMENT ESPECÍFIC	0,00	0,00	0,00	0,00	1,00	1,00
2016	2043	324	12103	01	ALTRES COMPLEMENTS FUNCIONARIS	0,00	0,00	0,00	0,00	1,00	1,00
2016	2043	324	13000	01	RETRIBUCIONS BÀSIQUES PERSONAL LABOR	0,00	0,00	0,00	0,00	-5.962,61	-5.962,61
2016	2043	324	13001	01	HORES EXTRAORDINÀRIES PERSONAL LABOR	0,00	0,00	0,00	0,00	714,48	714,48
2016	2043	324	13002	01	ALTRES RETRIBUCIONS PERSONAL LABORAL	0,00	0,00	0,00	0,00	1,00	1,00
2016	2043	324	131	01	RETRIBUCIONS CONTRACTES TEMPORAL	0,00	0,00	0,00	0,00	15.555,59	15.555,59
2016	2043	324	143	01	RETRIBUCIONS FUNCIONARIS TEMPORALS A	0,00	0,00	0,00	0,00	1,00	1,00
2016	2043	324	150	01	PRODUCTIVITAT	0,00	0,00	0,00	0,00	1.578,70	1.578,70
2016	2043	324	151	01	GRATIFICACIONS	0,00	0,00	0,00	0,00	-106,28	-106,28
2016	2043	324	153	01	COMPLEMENTS DE DEDICACIÓ ESPECIAL	0,00	0,00	0,00	0,00	1,00	1,00

## ROMANENT DE CRÈDIT

Exer.	Org.	Prog.	Econ.	Sp.	Descripció	Romanents compromesos			Romanents no compromesos		
						Incorporables	No Incorp.	TOTAL	Incorporables	No Incorp.	TOTAL
2016	2043	324	16000	01	QUOTA SEURETAT SOCIAL	0,00	0,00	0,00	0,00	8.118,51	8.118,51
2016	2043	324	21200	01	REPARACIÓ I CONSERVACIÓ D'EDIFICIS	0,00	0,00	0,00	6.200,00	186,17	6.386,17
2016	2043	324	21300	01	REPARACIÓ I CONSERVACIÓ MAQUINÀRIA	0,00	0,00	0,00	1.498,56	0,00	1.498,56
2016	2043	324	22000	01	MATERIAL D'OFICINA ORDINARI NO INVEN	0,00	0,00	0,00	0,00	-952,36	-952,36
2016	2043	324	22001	01	COMPRA DE LLIBRES PER LA BIBLIOTECA	0,00	0,00	0,00	0,00	403,99	403,99
2016	2043	324	22100	01	SUBMINISTRAMENT ENERGIA ELÈCTRICA	4.433,12	0,00	4.433,12	0,00	-3.643,72	-3.643,72
2016	2043	324	22101	01	SUBMINISTRAMENT AIGUA	0,00	0,00	0,00	0,00	628,03	628,03
2016	2043	324	22102	01	SUBMINISTRAMENT GAS	1.520,15	0,00	1.520,15	0,00	2.035,97	2.035,97
2016	2043	324	22103	01	COMBUSTIBLES I ALTRES	0,00	0,00	0,00	0,00	95,50	95,50
2016	2043	324	22130	01	MATERIAL DIDÀCTIC	0,00	0,00	0,00	0,00	-825,81	-825,81
2016	2043	324	22200	01	COMUNICACIONS TELEFÒNIQUES	3.175,02	0,00	3.175,02	0,00	1.600,00	1.600,00
2016	2043	324	22200	02	COMUNICACIONS TELEFÒNIQUES	2.814,06	0,00	2.814,06	0,00	0,00	0,00
2016	2043	324	22602	01	PUBLICITAT I PROMOCIÓ	0,00	0,00	0,00	0,00	-77,01	-77,01
2016	2043	324	22602	02	PUBLICITAT I PROMOCIÓ	0,00	0,00	0,00	0,00	-466,08	-466,08
2016	2043	324	22606	01	DESPESES DIVERSES ORGANITZACIÓ DE CU	0,00	0,00	0,00	0,00	217,44	217,44
2016	2043	324	22699	01	DESPESES ESPECIALS	0,00	0,00	0,00	0,00	-611,62	-611,62
2016	2043	324	22706	01	ESTUDIS I TREBALLS TÈCNICS	0,00	0,00	0,00	30.000,00	0,00	30.000,00
2016	2043	324	22799	01	CONTRACTES DE MANTENIMENT DIVERS	471,90	0,00	471,90	0,00	-340,10	-340,10
2016	2043	324	23020	01	DIETES	0,00	0,00	0,00	0,00	124,10	124,10
2016	2043	324	23120	01	DESPLAÇAMENTS	0,00	0,00	0,00	0,00	-1.003,61	-1.003,61
2016	2043	324	62300	01	MAQUINÀRIA, EINES I ÚTILS	0,00	0,00	0,00	224,31	0,00	224,31
2016	2043	324	63500	01	INVERSIÓ PER REPOSICIÓ DE MOBILIARI	0,00	0,00	0,00	0,00	49,68	49,68
2016	2043	324	63600	02	EQUIPAMENT INFORMÀTIC	0,00	0,00	0,00	0,00	500,00	500,00
2016	2043	324	64100	01	APLICACIONS INFORMÀTIQUES	3.030,69	0,00	3.030,69	0,00	-516,69	-516,69
2016	3000	450	12000	01	SOUS GRUP A1	0,00	0,00	0,00	0,00	13.441,80	13.441,80
2016	3000	450	12001	01	SOUS GRUP A2	0,00	0,00	0,00	0,00	1,00	1,00
2016	3000	450	12003	01	SOUS GRUP C1	0,00	0,00	0,00	0,00	1,00	1,00
2016	3000	450	12004	01	SOUS GRUP C2	0,00	0,00	0,00	0,00	1,00	1,00
2016	3000	450	12005	01	SOUS GRUP AP	0,00	0,00	0,00	0,00	1,00	1,00
2016	3000	450	12006	01	TRIENNIS FUNCIONARIS	0,00	0,00	0,00	0,00	6.720,48	6.720,48
2016	3000	450	12009	01	ALTRES RETRIBUCIONS BÀSIQUES	0,00	0,00	0,00	0,00	8.744,92	8.744,92
2016	3000	450	12100	01	COMPLEMENT DE DESTÍ	0,00	0,00	0,00	0,00	10.730,95	10.730,95
2016	3000	450	12101	01	COMPLEMENT ESPECÍFIC	0,00	0,00	0,00	0,00	23.788,54	23.788,54
2016	3000	450	12103	01	ALTRES COMPLEMENTES FUNCIONARIS	0,00	0,00	0,00	0,00	4.639,42	4.639,42
2016	3000	450	13000	01	RETRIBUCIONS BÀSIQUES PERSONAL LABOR	0,00	0,00	0,00	0,00	1,00	1,00
2016	3000	450	13001	01	HORES EXTRAORDINÀRIES PERSONAL LABOR	0,00	0,00	0,00	0,00	25,00	25,00



## ROMANENT DE CRÈDIT

Exer.	Org.	Prog.	Econ.	Sp.	Descripció	Romanents compromesos			Romanents no compromesos		
						Incorporables	No Incorp.	TOTAL	Incorporables	No Incorp.	TOTAL
2016	3000	450	13002	01	ALTRES RETRIBUCIONS PERSONAL LABORAL	0,00	0,00	0,00	0,00	1,00	1,00
2016	3000	450	150	01	PRODUCTIVITAT	0,00	0,00	0,00	0,00	8.986,16	8.986,16
2016	3000	450	151	01	GRATIFICACIONS	0,00	0,00	0,00	0,00	75,00	75,00
2016	3000	450	153	01	COMPLEMENTES DE DEDICACIÓ ESPECIAL	0,00	0,00	0,00	0,00	1,00	1,00
2016	3000	450	16000	01	QUOTA SEURETAT SOCIAL	0,00	0,00	0,00	0,00	16.559,19	16.559,19
2016	3000	450	23020	01	DIETES	0,00	0,00	0,00	0,00	100,00	100,00
2016	3000	450	23120	01	DESPLAÇAMENTS	0,00	0,00	0,00	0,00	689,35	689,35
2016	3000	453	22706	01	CONTRACTES DE CONSULTORIA I ASSISTÈN	0,00	0,00	0,00	0,00	30.806,60	30.806,60
2016	3000	453	22706	02	CONTRACTES DE CONSULTORIA I ASSISTÈN	61.925,31	182,00	62.107,31	0,00	0,00	0,00
2016	3010	453	12000	01	SOUS GRUP A1	0,00	0,00	0,00	0,00	2.023,49	2.023,49
2016	3010	453	12003	01	SOUS GRUP C1	0,00	0,00	0,00	0,00	4.637,85	4.637,85
2016	3010	453	12004	01	SOUS GRUP C2	0,00	0,00	0,00	0,00	578,55	578,55
2016	3010	453	12005	01	SOUS GRUP AP	0,00	0,00	0,00	0,00	1,00	1,00
2016	3010	453	12006	01	TRIENNIS FUNCIONARIS	0,00	0,00	0,00	0,00	911,92	911,92
2016	3010	453	12009	01	ALTRES RETRIBUCIONS BÀSIQUES	0,00	0,00	0,00	0,00	-8.481,42	-8.481,42
2016	3010	453	12100	01	COMPLEMENT DE DESTÍ	0,00	0,00	0,00	0,00	3.804,26	3.804,26
2016	3010	453	12101	01	COMPLEMENT ESPECÍFIC	0,00	0,00	0,00	0,00	7.279,42	7.279,42
2016	3010	453	12103	01	ALTRES COMPLEMENTES FUNCIONARIS	0,00	0,00	0,00	0,00	1.386,39	1.386,39
2016	3010	453	13000	01	RETRIBUCIONS BÀSIQUES PERSONAL LABOR	0,00	0,00	0,00	0,00	-1.637,50	-1.637,50
2016	3010	453	13001	01	HORES EXTRAORDINÀRIES PERSONAL LABOR	0,00	0,00	0,00	0,00	100,00	100,00
2016	3010	453	13002	01	ALTRES RETRIBUCIONS PERSONAL LABORAL	0,00	0,00	0,00	0,00	1,00	1,00
2016	3010	453	150	01	PRODUCTIVITAT	0,00	0,00	0,00	0,00	1,00	1,00
2016	3010	453	151	01	GRATIFICACIONS	0,00	0,00	0,00	0,00	627,12	627,12
2016	3010	453	153	01	COMPLEMENTES DE DEDICACIÓ ESPECIAL	0,00	0,00	0,00	0,00	1,00	1,00
2016	3010	453	16000	01	QUOTA SEURETAT SOCIAL	0,00	0,00	0,00	0,00	-2.709,90	-2.709,90
2016	3010	453	21001	01	SENYALITZACIÓ HORITZONTAL DE LA XARX	217.800,00	0,00	217.800,00	0,00	102.423,73	102.423,73
2016	3010	453	21001	02	SENYALITZACIÓ XARXA DE CARRETERES	35.739,21	836,81	36.576,02	0,00	0,00	0,00
2016	3010	453	21004	01	SENYALITZACIÓ VERTICAL D'ORIENTACIÓ	36.450,01	0,00	36.450,01	0,00	29.776,27	29.776,27
2016	3010	453	21900	01	CONSERVACIÓ I MANTENIMENT DE SEMÀFOR	0,00	0,00	0,00	0,00	2.256,93	2.256,93
2016	3010	453	22701	01	ESTUDIS D'ACCIDENTALITAT	11.858,00	0,00	11.858,00	0,00	7.142,00	7.142,00
2016	3010	453	22706	01	ESTUDIS DE TRÀNSIT	8.893,50	0,00	8.893,50	0,00	31.167,95	31.167,95
2016	3010	453	23020	01	DIETES	0,00	0,00	0,00	0,00	154,60	154,60
2016	3010	453	23120	01	DESPLAÇAMENTS	0,00	0,00	0,00	0,00	890,93	890,93
2016	3010	453	61949	01	REGULACIÓ DE VELOCITAT A LA XARXA DE	29.032,44	0,00	29.032,44	2.209,30	0,00	2.209,30
2016	3010	453	61949	02	REGULACIÓ DEL TRÀNSIT XARXA DE CARRE	38.866,08	0,00	38.866,08	0,00	3.115,29	3.115,29
2016	3020	450	63901	02	EQUIP LABORATORI DEPARTAMENT TÈCNIC	0,00	0,00	0,00	0,00	3.413,21	3.413,21
2016	3020	453	12000	01	SOUS GRUP A1	0,00	0,00	0,00	0,00	1,00	1,00

## ROMANENT DE CRÈDIT

Exer.	Org.	Prog.	Econ.	Sp.	Descripció	Romanents compromesos			Romanents no compromesos		
						Incorporables	No Incorp.	TOTAL	Incorporables	No Incorp.	TOTAL
2016	3020	453	12001	01	SOUS GRUP A2	0,00	0,00	0,00	0,00	-968,58	-968,58
2016	3020	453	12003	01	SOUS GRUP C1	0,00	0,00	0,00	0,00	22.956,25	22.956,25
2016	3020	453	12004	01	SOUS GRUP C2	0,00	0,00	0,00	0,00	1,00	1,00
2016	3020	453	12005	01	SOUS GRUP AP	0,00	0,00	0,00	0,00	-3.305,31	-3.305,31
2016	3020	453	12006	01	TRIENNIS FUNCIONARIS	0,00	0,00	0,00	0,00	1.873,18	1.873,18
2016	3020	453	12009	01	ALTRES RETRIBUCIONS BÀSIQUES	0,00	0,00	0,00	0,00	7.423,92	7.423,92
2016	3020	453	12100	01	COMPLEMENT DE DESTÍ	0,00	0,00	0,00	0,00	10.950,26	10.950,26
2016	3020	453	12101	01	COMPLEMENT ESPECÍFIC	0,00	0,00	0,00	0,00	15.465,75	15.465,75
2016	3020	453	12103	01	ALTRES COMPLEMENTES FUNCIONARIS	0,00	0,00	0,00	0,00	2.855,33	2.855,33
2016	3020	453	13000	01	RETRIBUCIONS BÀSIQUES PERSONAL LABOR	0,00	0,00	0,00	0,00	42.482,29	42.482,29
2016	3020	453	13001	01	HORES EXTRAORDINÀRIES PERSONAL LABOR	0,00	0,00	0,00	0,00	100,00	100,00
2016	3020	453	13002	01	ALTRES RETRIBUCIONS PERSONAL LABORAL	0,00	0,00	0,00	0,00	1,00	1,00
2016	3020	453	150	01	PRODUCTIVITAT	0,00	0,00	0,00	0,00	5.090,35	5.090,35
2016	3020	453	151	01	GRATIFICACIONS	0,00	0,00	0,00	0,00	528,89	528,89
2016	3020	453	153	01	COMPLEMENTES DE DEDICACIÓ ESPECIAL	0,00	0,00	0,00	0,00	1,00	1,00
2016	3020	453	16000	01	QUOTA SEGURETAT SOCIAL	0,00	0,00	0,00	0,00	33.277,52	33.277,52
2016	3020	453	22000	01	MATERIAL LABORATORI SERVEI DE CARRET	0,00	0,00	0,00	0,00	-2.350,19	-2.350,19
2016	3020	453	23020	01	DIETES	0,00	0,00	0,00	0,00	547,50	547,50
2016	3020	453	23120	01	DESPLAÇAMENTS	0,00	0,00	0,00	0,00	1.836,13	1.836,13
2016	3020	453	60914	01	GIRADOR CARRETERA DE LA MUSSARA	0,00	0,00	0,00	180.000,00	0,00	180.000,00
2016	3020	453	60963	02	CONSTRUCCIÓ ACCÉS COOPERATIVA BENISS	103.227,76	0,00	103.227,76	0,00	13.514,96	13.514,96
2016	3020	453	60967	02	CIRCUMVAL·LACIÓ D'ALMOSTER T-3231	0,00	0,00	0,00	0,00	3.800.000,00	3.800.000,00
2016	3020	453	60971	01	CONSTRUCCIÓ DE LA CIRCUMVAL·LACIÓ DE	0,00	0,00	0,00	2.000.000,00	0,00	2.000.000,00
2016	3020	453	61904	01	REFORÇ DE FERM	1.671.948,65	0,00	1.671.948,65	153.361,68	-42.490,87	110.870,81
2016	3020	453	61920	01	CONSTRUCCIÓ CARRETERA TORRE DE LA FO	0,00	0,00	0,00	321.750,61	0,00	321.750,61
2016	3020	453	61939	01	CONDICIONAMENT MASPUJOLS T-704	898.347,95	0,00	898.347,95	0,00	0,00	0,00
2016	3020	453	61950	02	CONDICIONAMENT AMPOSTA-EUCALIPTUS 2a	0,00	0,00	0,00	0,00	1.778,37	1.778,37
2016	3020	453	61951	01	CONDICIONAMENT ACCÉS A MASPUJOLS 2A	647.603,10	0,00	647.603,10	0,00	0,00	0,00
2016	3020	453	61955	02	CONDICIONAMENT TRAVESSERA POBLA DE M	275.660,99	0,00	275.660,99	0,00	0,00	0,00
2016	3020	453	61956	02	ACTUACIONS PUNTUALS CRTA. ACCÉS A VE	0,00	0,00	0,00	0,00	525.639,00	525.639,00
2016	3020	453	61957	02	ACTUACIONS PUNTUALS CRTA. LA PALMA-V	640.742,24	0,00	640.742,24	0,00	485.540,47	485.540,47
2016	3020	453	61960	02	REDUCTORS DE VELOCITAT EN TRAVESSERE	0,00	0,01	0,01	0,00	0,00	0,00
2016	3020	453	61961	02	ACTUACIONS PUNTUALS ACÉS AL MONTMELL	0,00	0,00	0,00	0,00	1.000.000,00	1.000.000,00
2016	3020	453	61962	02	CONDICIONAMENT TRAVESSERA SANT SALVA	362.128,80	0,00	362.128,80	0,00	192.871,20	192.871,20
2016	3020	453	61963	02	CONDICIONAMENT CARRETERA TORTOSA-BÍT	0,00	0,00	0,00	0,00	2.000.000,00	2.000.000,00
2016	3020	453	61964	02	CONDICIONAMENT CARRETERA L'ARGILAGA-	0,00	0,00	0,00	0,00	3.290.393,16	3.290.393,16

## ROMANENT DE CRÈDIT

Exer.	Org.	Prog.	Econ.	Sp.	Descripció	Romanents compromesos			Romanents no compromesos		
						Incorporables	No Incorp.	TOTAL	Incorporables	No Incorp.	TOTAL
2016	3020	453	61965	02	CONDICIONAMENT ACCES A BLANCAFORT TV	0,00	0,00	0,00	0,00	618.000,00	618.000,00
2016	3020	453	61966	02	CONDICIONAMENT TRAVESSERA PRAT DE CO	70.543,00	0,00	70.543,00	0,00	9.457,00	9.457,00
2016	3020	453	61967	01	PROJECTE ARRANJAMENT CARRETERA LA RÀ	0,00	0,00	0,00	1.000,00	0,00	1.000,00
2016	3020	453	61968	01	PROJECTE CARRETERA LA SELVA - ALMOST	0,00	0,00	0,00	1.000,00	0,00	1.000,00
2016	3020	453	61969	01	CONDICIONAMENT ACCÉS EST DE LA RIERA	0,00	0,00	0,00	300.000,00	0,00	300.000,00
2016	3020	453	61970	01	CONDICIONAMENT DE LA TRAVESSERA DE V	0,00	0,00	0,00	400.000,00	0,00	400.000,00
2016	3020	453	61972	01	CONDICIONAMENT DEL PONT D'ACCÉS A SA	7.502,00	0,00	7.502,00	890.344,32	0,00	890.344,32
2016	3020	453	61973	01	CONDICIONAMENT DE LES TRAVESSERES DE	0,00	0,00	0,00	500.000,00	0,00	500.000,00
2016	3020	453	61975	01	TRAM ENLLAÇ SANT CARLES-AMPOSTA. TV-	0,00	0,00	0,00	1.500.000,00	0,00	1.500.000,00
2016	3020	453	61976	01	MILLORA DEL DRENATGE A LA TRAVESSERA	0,00	0,00	0,00	200.000,00	0,00	200.000,00
2016	3020	453	63901	01	EQUIP LABORATORI DEPARTAMENT TÈCNIC	0,00	0,00	0,00	0,00	-11.160,16	-11.160,16
2016	3050	450	22000	01	MATERIAL D'OFICINA ORDINARI NO INVEN	3.135,57	0,00	3.135,57	0,00	-3.932,12	-3.932,12
2016	3050	450	63900	02	EQUIP TÈCNIC SERVEI DE CARRETERES	21.296,00	0,00	21.296,00	0,00	-3.394,01	-3.394,01
2016	3050	453	12000	01	SOUS GRUP A1	0,00	0,00	0,00	0,00	-4.479,60	-4.479,60
2016	3050	453	12001	01	SOUS GRUP A2	0,00	0,00	0,00	0,00	13.341,25	13.341,25
2016	3050	453	12003	01	SOUS GRUP C1	0,00	0,00	0,00	0,00	-19.517,91	-19.517,91
2016	3050	453	12004	01	SOUS GRUP C2	0,00	0,00	0,00	0,00	1,00	1,00
2016	3050	453	12005	01	SOUS GRUP AP	0,00	0,00	0,00	0,00	3.323,76	3.323,76
2016	3050	453	12006	01	TRIENNIS FUNCIONARIS	0,00	0,00	0,00	0,00	4.358,96	4.358,96
2016	3050	453	12009	01	ALTRES RETRIBUCIONS BÀSIQUES	0,00	0,00	0,00	0,00	494,40	494,40
2016	3050	453	12100	01	COMPLEMENT DE DESTÍ	0,00	0,00	0,00	0,00	60,07	60,07
2016	3050	453	12101	01	COMPLEMENT ESPECÍFIC	0,00	0,00	0,00	0,00	11.212,94	11.212,94
2016	3050	453	12103	01	ALTRES COMPLEMENTS FUNCIONARIS	0,00	0,00	0,00	0,00	1.934,45	1.934,45
2016	3050	453	13000	01	RETRIBUCIONS BÀSIQUES PERSONAL LABOR	0,00	0,00	0,00	0,00	-45.191,55	-45.191,55
2016	3050	453	13001	01	HORES EXTRAORDINÀRIES PERSONAL LABOR	0,00	0,00	0,00	0,00	10,00	10,00
2016	3050	453	13002	01	ALTRES RETRIBUCIONS PERSONAL LABORAL	0,00	0,00	0,00	0,00	1,00	1,00
2016	3050	453	150	01	PRODUCTIVITAT	0,00	0,00	0,00	0,00	-902,84	-902,84
2016	3050	453	151	01	GRATIFICACIONS	0,00	0,00	0,00	0,00	-2.363,84	-2.363,84
2016	3050	453	153	01	COMPLEMENTS DE DEDICACIÓ ESPECIAL	0,00	0,00	0,00	0,00	1,00	1,00
2016	3050	453	16000	01	QUOTA SEGURETAT SOCIAL	0,00	0,00	0,00	0,00	-18.252,57	-18.252,57
2016	3050	453	22799	01	REDACCIÓ DE PROJECTES I DIRECCIONS D	0,00	0,00	0,00	0,00	-1.326,81	-1.326,81
2016	3050	453	23020	01	DIETES	0,00	0,00	0,00	0,00	-420,40	-420,40
2016	3050	453	23120	01	DESPLAÇAMENTS	0,00	0,00	0,00	0,00	-79,18	-79,18
2016	3050	453	63900	01	EQUIP TÈCNIC SERVEI DE CARRETERES	0,00	0,00	0,00	0,00	4.255,85	4.255,85
2016	3060	450	20200	01	ARRENDAMENT D'APARCAMENTS	0,00	0,00	0,00	0,00	2.994,97	2.994,97
2016	3060	450	20300	02	LLOGUER MAQUINÀRIA SERVEI CARRETERES	0,00	702,67	702,67	0,00	0,00	0,00
2016	3060	450	20400	02	CONTRACTE RENTING REPOSICIÓ DE VEHIC	23.292,50	0,00	23.292,50	0,00	0,00	0,00

## ROMANENT DE CRÈDIT

Exer.	Org.	Prog.	Econ.	Sp.	Descripció	Romanents compromesos			Romanents no compromesos		
						Incorporables	No Incorp.	TOTAL	Incorporables	No Incorp.	TOTAL
2016	3060	450	21200	01	REPARACIÓ I CONSERVACIÓ D'EDIFICIS	0,00	0,00	0,00	0,00	15.659,57	15.659,57
2016	3060	450	22103	01	COMBUSTIBLES I ALTRES	0,00	0,00	0,00	0,00	45.305,62	45.305,62
2016	3060	450	22103	02	COMBUSTIBLES I ALTRES	0,00	0,00	0,00	0,00	-528,97	-528,97
2016	3060	450	22104	01	ADQUISICIÓ VESTUARI	4.087,95	0,00	4.087,95	0,00	6.549,22	6.549,22
2016	3060	450	22104	02	ADQUISICIÓ VESTUARI	1.510,28	0,00	1.510,28	0,00	0,00	0,00
2016	3060	450	62300	02	ADQUISICIÓ D'EINES, ÚTILS I PETITA M	0,00	0,00	0,00	0,00	33.904,20	33.904,20
2016	3060	450	63400	02	REPOSICIÓ VEHICLES SERVEI DE CARRETE	0,00	500,00	500,00	0,00	464,54	464,54
2016	3060	453	12000	01	SOUS GRUP A1	0,00	0,00	0,00	0,00	1,00	1,00
2016	3060	453	12001	01	SOUS GRUP A2	0,00	0,00	0,00	0,00	2.034,00	2.034,00
2016	3060	453	12004	01	SOUS GRUP C2	0,00	0,00	0,00	0,00	1.503,38	1.503,38
2016	3060	453	12005	01	SOUS GRUP AP	0,00	0,00	0,00	0,00	1,00	1,00
2016	3060	453	12006	01	TRIENNIS FUNCIONARIS	0,00	0,00	0,00	0,00	3.300,47	3.300,47
2016	3060	453	12009	01	ALTRES RETRIBUCIONS BÀSIQUES	0,00	0,00	0,00	0,00	-1.270,85	-1.270,85
2016	3060	453	12100	01	COMPLEMENT DE DESTÍ	0,00	0,00	0,00	0,00	3.821,84	3.821,84
2016	3060	453	12101	01	COMPLEMENT ESPECÍFIC	0,00	0,00	0,00	0,00	8.738,16	8.738,16
2016	3060	453	12103	01	ALTRES COMPLEMENTES FUNCIONARIS	0,00	0,00	0,00	0,00	1.868,26	1.868,26
2016	3060	453	13000	01	RETRIBUCIONS BÀSIQUES PERSONAL LABOR	0,00	0,00	0,00	0,00	172.307,23	172.307,23
2016	3060	453	13001	01	HORES EXTRAORDINÀRIES PERSONAL LABOR	0,00	0,00	0,00	0,00	21.086,85	21.086,85
2016	3060	453	13002	01	ALTRES RETRIBUCIONS PERSONAL LABORAL	0,00	0,00	0,00	0,00	112,02	112,02
2016	3060	453	150	01	PRODUCTIVITAT	0,00	0,00	0,00	0,00	2.262,40	2.262,40
2016	3060	453	151	01	GRATIFICACIONS	0,00	0,00	0,00	0,00	-422,36	-422,36
2016	3060	453	152	01	ALTRES INCENTIUS AL RENDIMENT	0,00	0,00	0,00	0,00	29.375,81	29.375,81
2016	3060	453	153	01	COMPLEMENTES DE DEDICACIÓ ESPECIAL	0,00	0,00	0,00	0,00	-8.603,36	-8.603,36
2016	3060	453	16000	01	QUOTA SEGURETAT SOCIAL	0,00	0,00	0,00	0,00	-122.094,50	-122.094,50
2016	3060	453	20300	01	LLOGUER MAQUINARIA SERVEI CARRETERES	224.735,10	0,00	224.735,10	0,00	-54,64	-54,64
2016	3060	453	20400	01	LLOGUER DE VEHICLES	67.082,40	0,00	67.082,40	0,00	917,60	917,60
2016	3060	453	21000	01	PLA CONSERVACIÓ XARXA CARRETERES BRI	457.722,70	0,00	457.722,70	86.512,23	15.193,20	101.705,43
2016	3060	453	21000	02	PLA CONSERVACIÓ XARXA CARRETERES BRI	17.233,33	0,00	17.233,33	0,00	-0,01	-0,01
2016	3060	453	21003	01	PAVIMENTS ASFÀLTICS SUBMINISTRAMENTS	0,00	0,00	0,00	0,00	93.904,28	93.904,28
2016	3060	453	21004	01	SENYALTZACIÓ VERTICAL, BARRERES I BA	12.583,98	4,47	12.588,45	264.653,64	0,00	264.653,64
2016	3060	453	21005	01	NETEJA DE CUNETES I ZONES DE PROTECC	0,00	0,00	0,00	0,00	383.643,34	383.643,34
2016	3060	453	21300	01	REPARACIÓ I CONSERVACIÓ MAQUINÀRIA	0,00	5,32	5,32	0,00	-13.041,37	-13.041,37
2016	3060	453	21400	01	MANTENIMENT DE VEHICLES	0,00	0,00	0,00	0,00	-12.080,19	-12.080,19
2016	3060	453	22111	01	MATERIAL TÈCNIC I ESPECIAL	0,00	0,00	0,00	0,00	-8.987,39	-8.987,39
2016	3060	453	23020	01	DIETES	0,00	0,00	0,00	0,00	29,49	29,49
2016	3060	453	23120	01	DESPLAÇAMENTS	0,00	0,00	0,00	0,00	9.563,50	9.563,50

## ROMANENT DE CRÈDIT

Exer.	Org.	Prog.	Econ.	Sp.	Descripció	Romanents compromesos			Romanents no compromesos		
						Incorporables	No Incorp.	TOTAL	Incorporables	No Incorp.	TOTAL
2016	3060	453	60900	01	EXECUCIÓ DE MILLORES PUNTUALS DE SEG	0,00	0,00	0,00	1.758.987,26	0,00	1.758.987,26
2016	3060	453	60901	01	EXECUCIÓ DE MILLORES PUNTUALS DE SEG	0,00	0,00	0,00	731.320,50	0,00	731.320,50
2016	3060	453	61901	01	REFORÇ DE FERM	0,00	0,00	0,00	12.593,21	0,00	12.593,21
2016	3060	453	61901	02	REFORÇ DE FERM	0,00	0,02	0,02	0,00	22.526,13	22.526,13
2016	3060	453	62300	01	ADQUISICIÓ D'EINES, ÚTILS I PETITA M	0,00	0,00	0,00	18.150,00	-14.952,89	3.197,11
2016	3060	453	63400	01	REPOSICIÓ VEHICLES SERVEI DE CARRETE	0,00	0,00	0,00	60.000,00	0,00	60.000,00
2016	3070	4412	46202	01	CONVENI AJUNTAMENT MIRAVET PAS DE LA	0,00	0,00	0,00	0,00	6.000,00	6.000,00
2016	3070	4412	46202	02	CONVENI AJUNTAMENT MIRAVET PAS DE LA	6.000,00	0,00	6.000,00	0,00	0,00	0,00
2016	3070	450	12000	01	SOUS GRUP A1	0,00	0,00	0,00	0,00	1,00	1,00
2016	3070	450	12003	01	SOUS GRUP C1	0,00	0,00	0,00	0,00	1.297,53	1.297,53
2016	3070	450	12005	01	SOUS GRUP AP	0,00	0,00	0,00	0,00	1,00	1,00
2016	3070	450	12006	01	TRIENNIS FUNCIONARIS	0,00	0,00	0,00	0,00	515,18	515,18
2016	3070	450	12009	01	ALTRES RETRIBUCIONS BÀSIQUES	0,00	0,00	0,00	0,00	-114,41	-114,41
2016	3070	450	12100	01	COMPLEMENT DE DESTÍ	0,00	0,00	0,00	0,00	1.548,26	1.548,26
2016	3070	450	12101	01	COMPLEMENT ESPECÍFIC	0,00	0,00	0,00	0,00	3.126,91	3.126,91
2016	3070	450	12103	01	ALTRES COMPLEMENTES FUNCIONARIS	0,00	0,00	0,00	0,00	603,10	603,10
2016	3070	450	13000	01	RETRIBUCIONS BÀSIQUES PERSONAL LABOR	0,00	0,00	0,00	0,00	21.738,87	21.738,87
2016	3070	450	13001	01	HORES EXTRAORDINÀRIES PERSONAL LABOR	0,00	0,00	0,00	0,00	50,00	50,00
2016	3070	450	13002	01	ALTRES RETRIBUCIONS PERSONAL LABORAL	0,00	0,00	0,00	0,00	1,00	1,00
2016	3070	450	150	01	PRODUCTIVITAT	0,00	0,00	0,00	0,00	1,00	1,00
2016	3070	450	151	01	GRATIFICACIONS	0,00	0,00	0,00	0,00	50,00	50,00
2016	3070	450	153	01	COMPLEMENTES DE DEDICACIÓ ESPECIAL	0,00	0,00	0,00	0,00	1,00	1,00
2016	3070	450	16000	01	QUOTA SEGURETAT SOCIAL	0,00	0,00	0,00	0,00	6.138,85	6.138,85
2016	3070	450	22502	01	TRIBUTS	0,00	0,00	0,00	0,00	5.655,02	5.655,02
2016	3070	450	22502	02	TRIBUTS	187,44	0,00	187,44	0,00	0,00	0,00
2016	3070	450	22603	01	INSERCIÓ D'ANUNCIS OFICIALS	0,00	0,00	0,00	0,00	1.080,00	1.080,00
2016	3070	450	23020	01	DIETES	0,00	0,00	0,00	0,00	100,00	100,00
2016	3070	450	23120	01	DESPLAÇAMENTS	0,00	0,00	0,00	0,00	2.196,70	2.196,70
2016	3070	450	76201	02	SUBVENCIÓ OBRES MUNICIPALS PENTA	446.033,82	0,00	446.033,82	611.282,22	0,00	611.282,22
2016	3070	920	22502	01	TAXES PER OBRES IMMOBLES	8.315,15	937,39	9.252,54	0,00	4.159,02	4.159,02
2016	3070	920	22502	02	TAXES PER OBRES IMMOBLES	8.633,40	133,77	8.767,17	0,00	0,00	0,00
2016	4000	920	12001	01	SOUS GRUP A2	0,00	0,00	0,00	0,00	1,00	1,00
2016	4000	920	12003	01	SOUS GRUP C1	0,00	0,00	0,00	0,00	1,00	1,00
2016	4000	920	12004	01	SOUS GRUP C2	0,00	0,00	0,00	0,00	1,00	1,00
2016	4000	920	12005	01	SOUS GRUP AP	0,00	0,00	0,00	0,00	1,00	1,00
2016	4000	920	12009	01	ALTRES RETRIBUCIONS BÀSIQUES	0,00	0,00	0,00	0,00	308,56	308,56
2016	4000	920	12100	01	COMPLEMENT DE DESTÍ	0,00	0,00	0,00	0,00	504,48	504,48

## ROMANENT DE CRÈDIT

Exer.	Org.	Prog.	Econ.	Sp.	Descripció	Romanents compromesos			Romanents no compromesos		
						Incorporables	No Incorp.	TOTAL	Incorporables	No Incorp.	TOTAL
2016	4000	920	12101	01	COMPLEMENT ESPECÍFIC	0,00	0,00	0,00	0,00	1.168,92	1.168,92
2016	4000	920	12103	01	ALTRES COMPLEMENTS FUNCIONARIS	0,00	0,00	0,00	0,00	177,96	177,96
2016	4000	920	13000	01	RETRIBUCIONS BÀSIQUES PERSONAL LABOR	0,00	0,00	0,00	0,00	-10.075,77	-10.075,77
2016	4000	920	13001	01	HORES EXTRAORDINÀRIES PERSONAL LABOR	0,00	0,00	0,00	0,00	50,00	50,00
2016	4000	920	13002	01	ALTRES RETRIBUCIONS PERSONAL LABORAL	0,00	0,00	0,00	0,00	1,00	1,00
2016	4000	920	150	01	PRODUCTIVITAT	0,00	0,00	0,00	0,00	1,00	1,00
2016	4000	920	151	01	GRATIFICACIONS	0,00	0,00	0,00	0,00	50,00	50,00
2016	4000	920	153	01	COMPLEMENTS DE DEDICACIÓ ESPECIAL	0,00	0,00	0,00	0,00	1,00	1,00
2016	4000	920	16000	01	QUOTA SEGURETAT SOCIAL	0,00	0,00	0,00	0,00	74,83	74,83
2016	4000	920	23020	01	DIETES	0,00	0,00	0,00	0,00	-228,81	-228,81
2016	4000	920	23120	01	DESPLAÇAMENTS	0,00	0,00	0,00	0,00	20,15	20,15
2016	4020	920	12001	01	SOUS GRUP A2	0,00	0,00	0,00	0,00	5.865,57	5.865,57
2016	4020	920	12003	01	SOUS GRUP C1	0,00	0,00	0,00	0,00	2.054,99	2.054,99
2016	4020	920	12004	01	SOUS GRUP C2	0,00	0,00	0,00	0,00	4.954,66	4.954,66
2016	4020	920	12005	01	SOUS GRUP AP	0,00	0,00	0,00	0,00	6.534,90	6.534,90
2016	4020	920	12006	01	TRIENNIS FUNCIONARIS	0,00	0,00	0,00	0,00	3.569,62	3.569,62
2016	4020	920	12009	01	ALTRES RETRIBUCIONS BÀSIQUES	0,00	0,00	0,00	0,00	-21.003,97	-21.003,97
2016	4020	920	12100	01	COMPLEMENT DE DESTÍ	0,00	0,00	0,00	0,00	11.135,45	11.135,45
2016	4020	920	12101	01	COMPLEMENT ESPECÍFIC	0,00	0,00	0,00	0,00	20.013,20	20.013,20
2016	4020	920	12103	01	ALTRES COMPLEMENTS FUNCIONARIS	0,00	0,00	0,00	0,00	4.234,29	4.234,29
2016	4020	920	13000	01	RETRIBUCIONS BÀSIQUES PERSONAL LABOR	0,00	0,00	0,00	0,00	16.382,34	16.382,34
2016	4020	920	13001	01	HORES EXTRAORDINÀRIES PERSONAL LABOR	0,00	0,00	0,00	0,00	6.084,34	6.084,34
2016	4020	920	13002	01	ALTRES RETRIBUCIONS PERSONAL LABORAL	0,00	0,00	0,00	0,00	1,00	1,00
2016	4020	920	150	01	PRODUCTIVITAT	0,00	0,00	0,00	0,00	7.069,12	7.069,12
2016	4020	920	151	01	GRATIFICACIONS	0,00	0,00	0,00	0,00	13.352,97	13.352,97
2016	4020	920	153	01	COMPLEMENTS DE DEDICACIÓ ESPECIAL	0,00	0,00	0,00	0,00	1.032,18	1.032,18
2016	4020	920	16000	01	QUOTA SEGURETAT SOCIAL	0,00	0,00	0,00	0,00	1.476,50	1.476,50
2016	4020	920	20200	01	ARRENDAMENTS APARCAMENTS	0,00	0,00	0,00	0,00	70,00	70,00
2016	4020	920	20300	01	ARRENDAMENTS MAQUINÀRIA INSTAL·LACIO	19.118,71	0,00	19.118,71	0,00	-12.346,28	-12.346,28
2016	4020	920	20400	01	ARRENDAMENT I RÈNTING VEHICLES	62.095,56	4.885,37	66.980,93	0,00	17.483,69	17.483,69
2016	4020	920	20400	02	ARRENDAMENT VEHICLES SERVEIS GENERAL	0,00	0,01	0,01	0,00	-0,06	-0,06
2016	4020	920	20500	01	ARRENDAMENTS MOBILIARI EQUIPS D'OFIC	3.239,85	0,00	3.239,85	0,00	-270,89	-270,89
2016	4020	920	20500	02	LLOGUER MÀQUINES FOTOCOPIADORES	179,85	0,00	179,85	0,00	0,00	0,00
2016	4020	920	20801	01	ARRENDAMENTS MÒDULS	0,00	0,00	0,00	0,00	-192,60	-192,60
2016	4020	920	21200	01	REPARACIONS MANTENIMENT I CONSERVACI	0,00	0,00	0,00	0,00	24.486,98	24.486,98
2016	4020	920	21300	01	REPARACIONS MANTENIMENT I CONSERVACI	9.227,89	646,65	9.874,54	0,00	-26.684,60	-26.684,60

## ROMANENT DE CRÈDIT

Exer.	Org.	Prog.	Econ.	Sp.	Descripció	Romanents compromesos			Romanents no compromesos		
						Incorporables	No Incorp.	TOTAL	Incorporables	No Incorp.	TOTAL
2016	4020	920	21300	02	REPARACIÓ I CONSERVACIÓ MAQUINÀRIA	0,00	770,77	770,77	0,00	0,00	0,00
2016	4020	920	21400	01	REPARACIONS MANTENIMENT I CONSERVACI	0,00	0,00	0,00	0,00	6.578,87	6.578,87
2016	4020	920	21500	01	REPARACIONS MANTENIMENT I CONSERVACI	0,00	0,00	0,00	0,00	4.611,76	4.611,76
2016	4020	920	22000	01	MATERIAL D'OFICINA ORDINARI NO INVEN	7.027,60	0,00	7.027,60	0,00	1.704,05	1.704,05
2016	4020	920	22000	02	MATERIAL D'OFICINA ORDINARI NO INVEN	4.189,12	0,00	4.189,12	0,00	0,00	0,00
2016	4020	920	22100	01	ENERGIA ELÈCTRICA	35.000,00	85.620,87	120.620,87	0,00	122.040,89	122.040,89
2016	4020	920	22101	01	AIGUA	0,00	0,00	0,00	0,00	-767,69	-767,69
2016	4020	920	22103	01	COMBUSTIBLES I ALTRES	0,00	0,00	0,00	0,00	19.767,40	19.767,40
2016	4020	920	22104	01	VESTUARI SERVEIS GENERALS I PROTOCOL	10.160,91	13.593,86	23.754,77	0,00	-9.073,95	-9.073,95
2016	4020	920	22104	02	VESTUARI SERVEIS GENERALS I PROTOCOL	0,00	7.548,58	7.548,58	0,00	0,00	0,00
2016	4020	920	22105	01	PRODUCTES ALIMENTARIS	0,00	0,00	0,00	0,00	417,29	417,29
2016	4020	920	22106	01	PRODUCTES FARMACÈUTICS I MATERIAL SA	0,00	377,52	377,52	0,00	669,33	669,33
2016	4020	920	22110	01	PRODUCTES DE NETEJA I ACONDICIAMENT	0,00	0,00	0,00	0,00	815,24	815,24
2016	4020	920	22111	01	RECANVIS DE MAQUINÀRIA UTILLATGE I E	0,00	0,00	0,00	0,00	-1.267,78	-1.267,78
2016	4020	920	22112	01	MATERIAL ELECTRÒNIC ELÈCTRIC I DE TE	0,00	0,00	0,00	0,00	-13.357,62	-13.357,62
2016	4020	920	22199	01	EQUIPS DE PROTECCIÓ INDIVIDUAL	0,00	0,00	0,00	0,00	4.706,60	4.706,60
2016	4020	920	22200	02	SERVEIS DE TELECOMUNICACIONS	0,00	0,02	0,02	0,00	-2.132,48	-2.132,48
2016	4020	920	22201	01	COMUNICACIONS POSTALS	0,00	0,00	0,00	0,00	10.602,40	10.602,40
2016	4020	920	22300	01	TRANSPORTS	0,00	0,00	0,00	0,00	869,00	869,00
2016	4020	920	22601	01	MATERIAL PROTOCOL·LARI	0,00	0,00	0,00	0,00	1.308,31	1.308,31
2016	4020	920	22606	01	ORGANITZACIÓ DE CURSOS	0,00	0,00	0,00	0,00	8.880,83	8.880,83
2016	4020	920	22606	02	ORGANITZACIÓ DE CURSOS	1.660,00	0,00	1.660,00	0,00	0,00	0,00
2016	4020	920	22699	01	ALTRES DESPESES DIVERSES	0,00	0,00	0,00	0,00	12.068,72	12.068,72
2016	4020	920	22700	01	CONTRACTES DE NETEJA I ACONDICIAMENT	69.086,79	0,00	69.086,79	0,00	17.117,40	17.117,40
2016	4020	920	22701	01	CONTRACTES DE SEGURETAT	29.749,32	0,04	29.749,36	0,00	2.191,71	2.191,71
2016	4020	920	22701	02	CONTRACTE DE SEGURETAT	0,00	0,03	0,03	0,00	0,00	0,00
2016	4020	920	22799	01	ALTRES CONTRACTES	14.931,95	9.030,07	23.962,02	87.120,00	49.165,62	136.285,62
2016	4020	920	22799	02	ALTRES CONTRACTES	0,00	252,00	252,00	0,00	0,00	0,00
2016	4020	920	23020	01	DIETES	0,00	0,00	0,00	0,00	271,10	271,10
2016	4020	920	23120	01	DESPLAÇAMENTS	0,00	0,00	0,00	0,00	10.011,17	10.011,17
2016	4020	920	62300	01	INVERSIÓ NOVA MAQUINARIA INSTAL·LACI	215.369,46	0,00	215.369,46	21.536,95	-187.907,23	-166.370,28
2016	4020	920	62300	02	INVERSIÓ NOVA EN MAQUINÀRIA, INSTAL·	0,00	0,00	0,00	0,00	247.460,66	247.460,66
2016	4020	920	62400	01	INVERSIÓ NOVA EN ELEMENTS DE TRANSPO	0,00	0,00	0,00	0,00	-11.106,80	-11.106,80
2016	4020	920	62700	01	PROJECTE REFORMA PALAU DE LA DIPUTAC	14.562,32	510,05	15.072,37	323.836,45	14.477,48	338.313,93
2016	4020	920	62700	02	PROJECTE REFORMA PALAU DE LA DIPUTAC	11.954,80	0,03	11.954,83	0,00	387.717,13	387.717,13
2016	4020	920	62701	01	ADEQUACIÓ EDIFICI NOVA SEU BASE I AL	0,00	0,00	0,00	0,00	11.708,90	11.708,90
2016	4020	920	62701	02	ADEQUACIÓ EDIFICI NOVA SEU BASE I AL	12.946,41	0,01	12.946,42	0,00	-4.518,06	-4.518,06

## ROMANENT DE CRÈDIT

Exer.	Org.	Prog.	Econ.	Sp.	Descripció	Romanents compromesos			Romanents no compromesos		
						Incorporables	No Incorp.	TOTAL	Incorporables	No Incorp.	TOTAL
2016	4020	920	62900	01	ALTRES INVERSIONS NOVES	10.263,33	0,00	10.263,33	347,06	22.523,10	22.870,16
2016	4020	920	62900	02	ALTRES INVERSIONS NOVES	0,00	0,00	0,00	0,00	4.242,98	4.242,98
2016	4020	920	63200	01	INVERSIÓ REPOSICIÓ EDIFICIS I ALTRES	6.050,00	0,00	6.050,00	813,60	3.136,40	3.950,00
2016	4020	920	63200	02	INVERSIÓ DE REPOSICIÓ EN EDIFICIS I	0,00	1.639,77	1.639,77	0,00	2.181,69	2.181,69
2016	4020	920	63300	01	INVERSIÓ REPOSICIÓ MAQUINÀRIA INSTAL	0,00	0,00	0,00	238.353,16	489,08	238.842,24
2016	4020	920	63400	01	INVERSIÓ REPOSICIÓ ELEMENTS TRANSPOR	0,00	0,00	0,00	0,00	1,00	1,00
2016	4020	920	63900	01	ALTRES INVERSIONS DE REPOSICIÓ	0,00	0,00	0,00	0,00	10.000,00	10.000,00
2016	4020	920	63900	02	ALTRES INVERSIONS DE REPOSICIÓ	0,00	0,00	0,00	0,00	32.604,50	32.604,50
2016	4040	453	61000	01	EXPROPIACIONS PER CARRETRES	0,00	0,00	0,00	341.031,27	0,00	341.031,27
2016	4040	453	61000	02	EXPROPIACIONS PER CARRETRES	0,00	0,00	0,00	0,00	1.128,88	1.128,88
2016	4040	920	12000	01	SOUS GRUP A1	0,00	0,00	0,00	0,00	544,79	544,79
2016	4040	920	12003	01	SOUS GRUP C1	0,00	0,00	0,00	0,00	5.544,11	5.544,11
2016	4040	920	12004	01	SOUS GRUP C2	0,00	0,00	0,00	0,00	11.576,52	11.576,52
2016	4040	920	12005	01	SOUS GRUP AP	0,00	0,00	0,00	0,00	1,00	1,00
2016	4040	920	12006	01	TRIENNIS FUNCIONARIS	0,00	0,00	0,00	0,00	4.836,12	4.836,12
2016	4040	920	12009	01	ALTRES RETRIBUCIONS BÀSIQUES	0,00	0,00	0,00	0,00	420,45	420,45
2016	4040	920	12100	01	COMPLEMENT DE DESTÍ	0,00	0,00	0,00	0,00	11.020,45	11.020,45
2016	4040	920	12101	01	COMPLEMENT ESPECÍFIC	0,00	0,00	0,00	0,00	14.892,99	14.892,99
2016	4040	920	12103	01	ALTRES COMPLEMENTS FUNCIONARIS	0,00	0,00	0,00	0,00	3.923,30	3.923,30
2016	4040	920	13000	01	RETRIBUCIONS BÀSIQUES PERSONAL LABOR	0,00	0,00	0,00	0,00	1,00	1,00
2016	4040	920	13001	01	HORES EXTRAORDINÀRIES PERSONAL LABOR	0,00	0,00	0,00	0,00	10,00	10,00
2016	4040	920	13002	01	ALTRES RETRIBUCIONS PERSONAL LABORAL	0,00	0,00	0,00	0,00	1,00	1,00
2016	4040	920	150	01	PRODUCTIVITAT	0,00	0,00	0,00	0,00	2.802,69	2.802,69
2016	4040	920	151	01	GRATIFICACIONS	0,00	0,00	0,00	0,00	-742,62	-742,62
2016	4040	920	153	01	COMPLEMENTS DE DEDICACIÓ ESPECIAL	0,00	0,00	0,00	0,00	1,00	1,00
2016	4040	920	16000	01	QUOTA SEURETAT SOCIAL	0,00	0,00	0,00	0,00	13.710,27	13.710,27
2016	4040	920	22000	01	MATERIAL D'OFICINA ORDINARI NO INVEN	4.114,00	0,00	4.114,00	0,00	763,84	763,84
2016	4040	920	22001	01	SUBSCRIPCIONS REVISTES I PUBLICACION	0,00	0,00	0,00	0,00	43,77	43,77
2016	4040	920	22603	01	INSERCIÓ D'ANUNCIS OFICIALS	0,00	0,00	0,00	0,00	4.666,71	4.666,71
2016	4040	920	22699	01	DESPESES ESPECIALS	0,00	0,00	0,00	0,00	1.000,00	1.000,00
2016	4040	920	23020	01	DIETES	0,00	0,00	0,00	0,00	150,00	150,00
2016	4040	920	23120	01	DESPLAÇAMENTS	0,00	0,00	0,00	0,00	40,45	40,45
2016	4040	920	63500	01	INVERSIÓ PER REPOSICIÓ DE MOBILIARI	10.606,49	459,80	11.066,29	109.652,22	0,00	109.652,22
2016	4040	920	63500	02	INVERSIÓ PER REPOSICIÓ DE MOBILIARI	88.238,44	0,00	88.238,44	0,00	77,57	77,57
2016	4040	920	63900	01	ALTRE MATERIAL INVENTARIABLE	0,00	0,00	0,00	0,00	-605,07	-605,07
2016	4040	920	63900	02	ALTRE MATERIAL INVENTARIABLE	0,00	0,00	0,00	0,00	174,13	174,13



## ROMANENT DE CRÈDIT

Exer.	Org.	Prog.	Econ.	Sp.	Descripció	Romanents compromesos			Romanents no compromesos		
						Incorporables	No Incorp.	TOTAL	Incorporables	No Incorp.	TOTAL
2016	4040	922	22699	01	DESPESES ESPECIALS NADAL	0,00	2.916,14	2.916,14	0,00	-272,52	-272,52
2016	4150	337	21200	01	MANTENIMENT I CONSERVACIÓ D'EDIFICIS	2.590,00	0,00	2.590,00	0,00	18.269,28	18.269,28
2016	4150	337	21200	02	MANTENIMENT I CONSERVACIÓ D'EDIFICIS	3.150,00	0,00	3.150,00	0,00	0,00	0,00
2016	4150	337	22706	02	ESTUDIS I TREBALLS SEGONA FASE PLAÇA	7.095,00	0,00	7.095,00	0,00	-4.425,00	-4.425,00
2016	4150	337	62700	01	PROJECTE TARRACO ARENA PLAÇA	47.288,27	5.326,65	52.614,92	124.192,50	2.918,17	127.110,67
2016	4150	337	62700	02	PROJECTE TARRACO ARENA PLAÇA	0,00	0,00	0,00	0,00	-90,00	-90,00
2016	4150	337	62701	01	CONSTRUCCIÓ EDIFICI AUXILIAR TAP	0,00	0,00	0,00	108.002,59	0,00	108.002,59
2016	4150	337	62701	02	CONSTRUCCIÓ EDIFICI AUXILIAR TAP	0,00	70.627,87	70.627,87	0,00	-57.719,14	-57.719,14
2016	4160	920	12000	01	SOUS GRUP A1	0,00	0,00	0,00	0,00	1,00	1,00
2016	4160	920	12004	01	SOUS GRUP C2	0,00	0,00	0,00	0,00	1,00	1,00
2016	4160	920	12005	01	SOUS GRUP AP	0,00	0,00	0,00	0,00	1,00	1,00
2016	4160	920	13000	01	RETRIBUCIONS BÀSIQUES PERSONAL LABOR	0,00	0,00	0,00	0,00	594,86	594,86
2016	4160	920	13001	01	HORES EXTRAORDINÀRIES PERSONAL LABOR	0,00	0,00	0,00	0,00	200,00	200,00
2016	4160	920	13002	01	ALTRES RETRIBUCIONS PERSONAL LABORAL	0,00	0,00	0,00	0,00	1,00	1,00
2016	4160	920	150	01	PRODUCTIVITAT	0,00	0,00	0,00	0,00	1,00	1,00
2016	4160	920	151	01	GRATIFICACIONS	0,00	0,00	0,00	0,00	100,00	100,00
2016	4160	920	153	01	COMPLEMENTES DE DEDICACIÓ ESPECIAL	0,00	0,00	0,00	0,00	1,00	1,00
2016	4160	920	16000	01	QUOTA SEGURETAT SOCIAL	0,00	0,00	0,00	0,00	-381,69	-381,69
2016	4160	920	23020	01	DIETES	0,00	0,00	0,00	0,00	21,80	21,80
2016	4160	920	23120	01	DESPLAÇAMENTS	0,00	0,00	0,00	0,00	50,00	50,00
2016	5010	912	22601	01	RELACIONS PÚBLIQUES EXTERNES	1.698,20	7,50	1.705,70	0,00	28.575,92	28.575,92
2016	5010	920	22601	01	RELACIONS PÚBLIQUES INTERNES	3.850,00	0,00	3.850,00	0,00	5.726,99	5.726,99
2016	5010	920	22602	01	DISSENY GRÀFIC I DIFUSIÓ D'ACTES	3.022,58	0,00	3.022,58	0,00	59.393,26	59.393,26
2016	5010	920	24000	01	EDICIONS I PUBLICACIONS CORPORATIVES	2.848,04	0,00	2.848,04	0,00	14.661,33	14.661,33
2016	5010	920	24000	02	EDICIONS I PUBLICACIONS CORPORATIVES	0,00	5,51	5,51	0,00	0,00	0,00
2016	5010	922	12000	01	SOUS GRUP A1	0,00	0,00	0,00	0,00	373,35	373,35
2016	5010	922	12001	01	SOUS GRUP A2	0,00	0,00	0,00	0,00	223,93	223,93
2016	5010	922	12003	01	SOUS GRUP C1	0,00	0,00	0,00	0,00	6.369,53	6.369,53
2016	5010	922	12004	01	SOUS GRUP C2	0,00	0,00	0,00	0,00	14.900,89	14.900,89
2016	5010	922	12005	01	SOUS GRUP AP	0,00	0,00	0,00	0,00	-4.430,68	-4.430,68
2016	5010	922	12006	01	TRIENNIS FUNCIONARIS	0,00	0,00	0,00	0,00	2.074,69	2.074,69
2016	5010	922	12009	01	ALTRES RETRIBUCIONS BÀSIQUES	0,00	0,00	0,00	0,00	2.828,90	2.828,90
2016	5010	922	12100	01	COMPLEMENT DE DESTÍ	0,00	0,00	0,00	0,00	10.733,59	10.733,59
2016	5010	922	12101	01	COMPLEMENT ESPECÍFIC	0,00	0,00	0,00	0,00	17.679,55	17.679,55
2016	5010	922	12103	01	ALTRES COMPLEMENTES FUNCIONARIS	0,00	0,00	0,00	0,00	3.455,35	3.455,35
2016	5010	922	13000	01	RETRIBUCIONS BÀSIQUES PERSONAL LABOR	0,00	0,00	0,00	0,00	385,69	385,69
2016	5010	922	13001	01	HORES EXTRAORDINÀRIES PERSONAL LABOR	0,00	0,00	0,00	0,00	2.359,99	2.359,99

## ROMANENT DE CRÈDIT

Exer.	Org.	Prog.	Econ.	Sp.	Descripció	Romanents compromesos			Romanents no compromesos		
						Incorporables	No Incorp.	TOTAL	Incorporables	No Incorp.	TOTAL
2016	5010	922	13002	01	ALTRES RETRIBUCIONS PERSONAL LABORAL	0,00	0,00	0,00	0,00	2.214,84	2.214,84
2016	5010	922	150	01	PRODUCTIVITAT	0,00	0,00	0,00	0,00	-4.629,42	-4.629,42
2016	5010	922	151	01	GRATIFICACIONS	0,00	0,00	0,00	0,00	3.160,24	3.160,24
2016	5010	922	153	01	COMPLEMENTES DE DEDICACIÓ ESPECIAL	0,00	0,00	0,00	0,00	-2.585,82	-2.585,82
2016	5010	922	16000	01	QUOTA SEGURETAT SOCIAL	0,00	0,00	0,00	0,00	29.715,98	29.715,98
2016	5010	922	22601	01	ACTES DE LA CORPORACIÓ	0,00	0,00	0,00	0,00	26.136,91	26.136,91
2016	5010	922	22799	01	DESPESES ASSISTÈNCIES A FIRES	0,00	0,00	0,00	0,00	34.483,45	34.483,45
2016	5010	922	23020	01	DIETES	0,00	0,00	0,00	0,00	-664,71	-664,71
2016	5010	922	23120	01	DESPLAÇAMENTS	0,00	0,00	0,00	0,00	450,49	450,49
2016	5010	922	24000	01	EDICIÓ DE MATERIAL	0,00	0,00	0,00	0,00	17.587,70	17.587,70
2016	5010	922	24000	02	EDICIÓ DE MATERIAL	0,00	351,33	351,33	0,00	0,00	0,00
2016	5020	491	48900	02	PROGRAMA CONCESSIÓ AJUTS PREMSA LOCA	0,00	0,00	0,00	0,00	1.256,66	1.256,66
2016	5020	491	85090	02	CONVENI DIPUTACIONS ADQUISICIÓ PARTI	0,00	0,00	0,00	0,00	3.000,00	3.000,00
2016	5020	4911	12000	01	SOUS GRUP A1	0,00	0,00	0,00	0,00	1,00	1,00
2016	5020	4911	12001	01	SOUS GRUP A2	0,00	0,00	0,00	0,00	1,00	1,00
2016	5020	4911	12003	01	SOUS GRUP C1	0,00	0,00	0,00	0,00	1,00	1,00
2016	5020	4911	12004	01	SOUS GRUP C2	0,00	0,00	0,00	0,00	1,00	1,00
2016	5020	4911	12005	01	SOUS GRUP AP	0,00	0,00	0,00	0,00	1,00	1,00
2016	5020	4911	12006	01	TRIENNIS FUNCIONARIS	0,00	0,00	0,00	0,00	1,00	1,00
2016	5020	4911	12009	01	ALTRES RETRIBUCIONS BÀSIQUES	0,00	0,00	0,00	0,00	1,00	1,00
2016	5020	4911	12100	01	COMPLEMENT DE DESTÍ	0,00	0,00	0,00	0,00	1,00	1,00
2016	5020	4911	12101	01	COMPLEMENT ESPECÍFIC	0,00	0,00	0,00	0,00	1,00	1,00
2016	5020	4911	12103	01	ALTRES COMPLEMENTES FUNCIONARIS	0,00	0,00	0,00	0,00	1,00	1,00
2016	5020	4911	13000	01	RETRIBUCIONS BÀSIQUES PERSONAL LABOR	0,00	0,00	0,00	0,00	1.289,00	1.289,00
2016	5020	4911	13001	01	HORES EXTRAORDINÀRIES PERSONAL LABOR	0,00	0,00	0,00	0,00	1.000,00	1.000,00
2016	5020	4911	13002	01	ALTRES RETRIBUCIONS PERSONAL LABORAL	0,00	0,00	0,00	0,00	1,00	1,00
2016	5020	4911	150	01	PRODUCTIVITAT	0,00	0,00	0,00	0,00	1,00	1,00
2016	5020	4911	151	01	GRATIFICACIONS	0,00	0,00	0,00	0,00	500,00	500,00
2016	5020	4911	153	01	COMPLEMENTES DE DEDICACIÓ ESPECIAL	0,00	0,00	0,00	0,00	1,00	1,00
2016	5020	4911	16000	01	QUOTA SEGURETAT SOCIAL	0,00	0,00	0,00	0,00	1.141,28	1.141,28
2016	5020	4911	22602	01	PUBLICITAT I PROMOCIÓ	0,00	0,00	0,00	0,00	9.000,00	9.000,00
2016	5020	4911	22606	01	CURSOS I JORNADES	0,00	0,00	0,00	0,00	3.000,00	3.000,00
2016	5020	4911	22699	01	DESPESES ESPECIALS	0,00	0,00	0,00	0,00	11.431,30	11.431,30
2016	5020	4911	22706	01	ESTUDIS I TREBALLS TÈCNICS	16.819,00	0,00	16.819,00	0,00	37.681,00	37.681,00
2016	5020	4911	23020	01	DIETES	0,00	0,00	0,00	0,00	100,00	100,00
2016	5020	4911	23120	01	DESPLAÇAMENTS	0,00	0,00	0,00	0,00	100,00	100,00

## ROMANENT DE CRÈDIT

Exer.	Org.	Prog.	Econ.	Sp.	Descripció	Romanents compromesos			Romanents no compromesos		
						Incorporables	No Incorp.	TOTAL	Incorporables	No Incorp.	TOTAL
2016	5020	4911	46206	01	PREMI NARRATIVA TINET - AJ TARRAGONA	0,00	0,00	0,00	0,00	1.000,00	1.000,00
2016	5020	4911	47921	01	PREMI NARRATIVA TINET - COSSETÀNIA E	0,00	0,00	0,00	0,00	1.900,00	1.900,00
2016	5020	4911	64101	01	APLICACIONS INFORMÀTIQUES	2.722,50	0,00	2.722,50	18.557,55	0,00	18.557,55
2016	5020	4912	48900	01	PROGRAMA CONCESSIÓ AJUTS PREMSA LOCA	38.881,86	0,00	38.881,86	0,00	1.118,14	1.118,14
2016	5020	4912	85090	01	CONVENI DIPUTACIONS ADQUISICIÓ PARTI	0,00	0,00	0,00	10.000,00	0,00	10.000,00
2016	5020	920	22001	01	PREMSA I PUBLICACIONS ESCRITES I DIG	802,14	0,00	802,14	0,00	1.651,90	1.651,90
2016	5020	920	22001	02	PREMSA I PUBLICACIONS ESCRITES I DIG	0,00	802,11	802,11	0,00	0,00	0,00
2016	5020	920	22699	01	DESPESES ESPECIALS	0,00	0,00	0,00	0,00	1.630,78	1.630,78
2016	5020	920	24000	01	EDICIONS I PUBLICACIONS CORPORATIVES	0,00	0,00	0,00	0,00	50.000,00	50.000,00
2016	5020	922	12001	01	SOUS GRUP A2	0,00	0,00	0,00	0,00	1,00	1,00
2016	5020	922	12003	01	SOUS GRUP C1	0,00	0,00	0,00	0,00	1.224,55	1.224,55
2016	5020	922	12004	01	SOUS GRUP C2	0,00	0,00	0,00	0,00	313,05	313,05
2016	5020	922	12005	01	SOUS GRUP AP	0,00	0,00	0,00	0,00	1,00	1,00
2016	5020	922	12006	01	TRIENNIS FUNCIONARIS	0,00	0,00	0,00	0,00	194,40	194,40
2016	5020	922	12009	01	ALTRES RETRIBUCIONS BÀSIQUES	0,00	0,00	0,00	0,00	-557,44	-557,44
2016	5020	922	12100	01	COMPLEMENT DE DESTÍ	0,00	0,00	0,00	0,00	899,58	899,58
2016	5020	922	12101	01	COMPLEMENT ESPECÍFIC	0,00	0,00	0,00	0,00	1.481,15	1.481,15
2016	5020	922	12103	01	ALTRES COMPLEMENTES FUNCIONARIS	0,00	0,00	0,00	0,00	318,37	318,37
2016	5020	922	13000	01	RETRIBUCIONS BÀSIQUES PERSONAL LABOR	0,00	0,00	0,00	0,00	80.708,30	80.708,30
2016	5020	922	13001	01	HORES EXTRAORDINÀRIES PERSONAL LABOR	0,00	0,00	0,00	0,00	-403,97	-403,97
2016	5020	922	13002	01	ALTRES RETRIBUCIONS PERSONAL LABORAL	0,00	0,00	0,00	0,00	1,00	1,00
2016	5020	922	150	01	PRODUCTIVITAT	0,00	0,00	0,00	0,00	3.042,49	3.042,49
2016	5020	922	151	01	GRATIFICACIONS	0,00	0,00	0,00	0,00	500,00	500,00
2016	5020	922	153	01	COMPLEMENTES DE DEDICACIÓ ESPECIAL	0,00	0,00	0,00	0,00	-1.357,49	-1.357,49
2016	5020	922	16000	01	QUOTA SEGURETAT SOCIAL	0,00	0,00	0,00	0,00	30.236,82	30.236,82
2016	5020	922	22001	01	DOSSIER DIGITAL DE PREMSA I HEMEROTE	13.431,00	0,00	13.431,00	0,00	-6.462,86	-6.462,86
2016	5020	922	22602	01	PUBLICITAT I PROMOCIÓ	94.930,97	0,37	94.931,34	0,00	132.036,29	132.036,29
2016	5020	922	22602	02	PUBLICITAT I PROPAGANDA	32.390,89	667,92	33.058,81	0,00	0,00	0,00
2016	5020	922	23020	01	DIETES	0,00	0,00	0,00	0,00	900,00	900,00
2016	5020	922	23120	01	DESPLAÇAMENTS	0,00	0,00	0,00	0,00	1.009,07	1.009,07
2016	5020	922	24000	01	CREACIONS AUDIOVISUALS	17.847,50	0,00	17.847,50	0,00	11.639,00	11.639,00
2016	5030	922	11000	01	RETRIBUCIONS PERSONAL EVENTUAL	0,00	0,00	0,00	0,00	8.007,10	8.007,10
2016	5030	922	12000	01	SOUS GRUP A1	0,00	0,00	0,00	0,00	1,00	1,00
2016	5030	922	12001	01	SOUS GRUP A2	0,00	0,00	0,00	0,00	1.162,32	1.162,32
2016	5030	922	12004	01	SOUS GRUP C2	0,00	0,00	0,00	0,00	-6.254,25	-6.254,25
2016	5030	922	12005	01	SOUS GRUP AP	0,00	0,00	0,00	0,00	1,00	1,00
2016	5030	922	12006	01	TRIENNIS FUNCIONARIS	0,00	0,00	0,00	0,00	-148,65	-148,65

## ROMANENT DE CRÈDIT

Exer.	Org.	Prog.	Econ.	Sp.	Descripció	Romanents compromesos			Romanents no compromesos		
						Incorporables	No Incorp.	TOTAL	Incorporables	No Incorp.	TOTAL
2016	5030	922	12009	01	ALTRES RETRIBUCIONS BÀSIQUES	0,00	0,00	0,00	0,00	-1.917,76	-1.917,76
2016	5030	922	12100	01	COMPLEMENT DE DESTÍ	0,00	0,00	0,00	0,00	-2.450,45	-2.450,45
2016	5030	922	12101	01	COMPLEMENT ESPECÍFIC	0,00	0,00	0,00	0,00	-2.767,85	-2.767,85
2016	5030	922	12103	01	ALTRES COMPLEMENTS FUNCIONARIS	0,00	0,00	0,00	0,00	-744,57	-744,57
2016	5030	922	13000	01	RETRIBUCIONS BÀSIQUES PERSONAL LABOR	0,00	0,00	0,00	0,00	17.343,76	17.343,76
2016	5030	922	13001	01	HORES EXTRAORDINÀRIES PERSONAL LABOR	0,00	0,00	0,00	0,00	100,00	100,00
2016	5030	922	13002	01	ALTRES RETRIBUCIONS PERSONAL LABORAL	0,00	0,00	0,00	0,00	1,00	1,00
2016	5030	922	150	01	PRODUCTIVITAT	0,00	0,00	0,00	0,00	1.224,50	1.224,50
2016	5030	922	151	01	GRATIFICACIONS	0,00	0,00	0,00	0,00	100,00	100,00
2016	5030	922	153	01	COMPLEMENTS DE DEDICACIÓ ESPECIAL	0,00	0,00	0,00	0,00	1,00	1,00
2016	5030	922	16000	01	QUOTA SEGURETAT SOCIAL	0,00	0,00	0,00	0,00	5.587,40	5.587,40
2016	5030	922	22706	01	CONTRACTES SERVEIS PROFESSIONALS	7.865,00	0,00	7.865,00	0,00	42.135,00	42.135,00
2016	5030	922	23020	01	DIETES	0,00	0,00	0,00	0,00	250,00	250,00
2016	5030	922	23120	01	DESPLAÇAMENTS	0,00	0,00	0,00	0,00	250,00	250,00
2016	5030	922	48905	02	SUBVENCIONS EXTRAORDINÀRIES PRESIDÈN	3.000,00	62.229,49	65.229,49	0,00	73.810,48	73.810,48
2016	5030	922	78900	02	SUBVENCIONS EXTRAORDINÀRIES INVERSIO	81.500,00	77.423,56	158.923,56	0,00	42.971,10	42.971,10
2016	5031	922	12000	01	SOUS GRUP A1	0,00	0,00	0,00	0,00	1,00	1,00
2016	5031	922	12001	01	SOUS GRUP A2	0,00	0,00	0,00	0,00	258,32	258,32
2016	5031	922	12003	01	SOUS GRUP C1	0,00	0,00	0,00	0,00	15.999,06	15.999,06
2016	5031	922	12005	01	SOUS GRUP AP	0,00	0,00	0,00	0,00	1,00	1,00
2016	5031	922	12006	01	TRIENNIS FUNCIONARIS	0,00	0,00	0,00	0,00	-25,06	-25,06
2016	5031	922	12009	01	ALTRES RETRIBUCIONS BÀSIQUES	0,00	0,00	0,00	0,00	5.069,50	5.069,50
2016	5031	922	12100	01	COMPLEMENT DE DESTÍ	0,00	0,00	0,00	0,00	9.310,22	9.310,22
2016	5031	922	12101	01	COMPLEMENT ESPECÍFIC	0,00	0,00	0,00	0,00	15.345,57	15.345,57
2016	5031	922	12103	01	ALTRES COMPLEMENTS FUNCIONARIS	0,00	0,00	0,00	0,00	3.084,68	3.084,68
2016	5031	922	13000	01	RETRIBUCIONS BÀSIQUES PERSONAL LABOR	0,00	0,00	0,00	0,00	1,00	1,00
2016	5031	922	13001	01	HORES EXTRAORDINÀRIES PERSONAL LABOR	0,00	0,00	0,00	0,00	50,00	50,00
2016	5031	922	13002	01	ALTRES RETRIBUCIONS PERSONAL LABORAL	0,00	0,00	0,00	0,00	1,00	1,00
2016	5031	922	150	01	PRODUCTIVITAT	0,00	0,00	0,00	0,00	-394,52	-394,52
2016	5031	922	151	01	GRATIFICACIONS	0,00	0,00	0,00	0,00	50,00	50,00
2016	5031	922	153	01	COMPLEMENTS DE DEDICACIÓ ESPECIAL	0,00	0,00	0,00	0,00	1,00	1,00
2016	5031	922	16000	01	QUOTA SEGURETAT SOCIAL	0,00	0,00	0,00	0,00	17.918,47	17.918,47
2016	5031	922	23020	01	DIETES	0,00	0,00	0,00	0,00	62,60	62,60
2016	5031	922	23120	01	DESPLAÇAMENTS	0,00	0,00	0,00	0,00	-698,27	-698,27
2016	5050	439	12000	01	SOUS GRUP A1	0,00	0,00	0,00	0,00	1,00	1,00
2016	5050	439	12001	01	SOUS GRUP A2	0,00	0,00	0,00	0,00	-967,57	-967,57

## ROMANENT DE CRÈDIT

Exer.	Org.	Prog.	Econ.	Sp.	Descripció	Romanents compromesos			Romanents no compromesos		
						Incorporables	No Incorp.	TOTAL	Incorporables	No Incorp.	TOTAL
2016	5050	439	12003	01	SOUS GRUP C1	0,00	0,00	0,00	0,00	1,00	1,00
2016	5050	439	12004	01	SOUS GRUP C2	0,00	0,00	0,00	0,00	1,00	1,00
2016	5050	439	12005	01	SOUS GRUP AP	0,00	0,00	0,00	0,00	1,00	1,00
2016	5050	439	12006	01	TRIENNIS FUNCIONARIS	0,00	0,00	0,00	0,00	-34,12	-34,12
2016	5050	439	12009	01	ALTRES RETRIBUCIONS BÀSIQUES	0,00	0,00	0,00	0,00	1,00	1,00
2016	5050	439	12100	01	COMPLEMENT DE DESTÍ	0,00	0,00	0,00	0,00	-513,94	-513,94
2016	5050	439	12101	01	COMPLEMENT ESPECÍFIC	0,00	0,00	0,00	0,00	-1.304,35	-1.304,35
2016	5050	439	12103	01	ALTRES COMPLEMENTES FUNCIONARIS	0,00	0,00	0,00	0,00	-214,62	-214,62
2016	5050	439	13000	01	RETRIBUCIONS BÀSIQUES PERSONAL LABOR	0,00	0,00	0,00	0,00	11.924,73	11.924,73
2016	5050	439	13001	01	HORES EXTRAORDINÀRIES PERSONAL LABOR	0,00	0,00	0,00	0,00	50,00	50,00
2016	5050	439	13002	01	ALTRES RETRIBUCIONS PERSONAL LABORAL	0,00	0,00	0,00	0,00	1,00	1,00
2016	5050	439	150	01	PRODUCTIVITAT	0,00	0,00	0,00	0,00	4.678,60	4.678,60
2016	5050	439	151	01	GRATIFICACIONS	0,00	0,00	0,00	0,00	50,00	50,00
2016	5050	439	153	01	COMPLEMENTES DE DEDICACIÓ ESPECIAL	0,00	0,00	0,00	0,00	1,00	1,00
2016	5050	439	16000	01	QUOTA SEGURETAT SOCIAL	0,00	0,00	0,00	0,00	-3.824,21	-3.824,21
2016	5050	439	22602	01	ORGANITZACIÓ D'ACTES PROMOCIONALS	0,00	0,00	0,00	0,00	9.140,61	9.140,61
2016	5050	439	22699	01	ALTRES DESPESES DIVERSES	0,00	0,00	0,00	0,00	23.521,28	23.521,28
2016	5050	439	22706	01	ESTUDIS I TREBALLS TÈCNICS	25.652,00	0,00	25.652,00	0,00	60.650,20	60.650,20
2016	5050	439	23020	01	DIETES	0,00	0,00	0,00	0,00	4.574,58	4.574,58
2016	5050	439	23120	01	DESPLAÇAMENTS	0,00	0,00	0,00	0,00	1.461,89	1.461,89
2016	5050	439	46705	01	CONVENI LEADER CONSORCI DEL CAMP, CO	64.800,00	0,00	64.800,00	0,00	0,00	0,00
2016	5050	439	46706	01	CONVENI LEADER CONSORCI BAIX EBRE I	18.600,00	0,00	18.600,00	0,00	0,00	0,00
2016	5050	439	46707	01	CONVENI LEADER CONSORCI INTERCOMARCA	18.600,00	0,00	18.600,00	0,00	0,00	0,00
2016	5050	450	48941	01	CONVENI INSTITUT IGNASI VILLALONGA	10.000,00	0,00	10.000,00	12.000,00	0,00	12.000,00
2016	6011	334	46700	01	APORTACIÓ TEATRE FORTUNY	10.000,00	0,00	10.000,00	0,00	0,00	0,00
2016	6011	440	48900	01	APORTACIÓ APPORTT	0,00	0,00	0,00	0,00	106,00	106,00
2016	6011	463	48901	01	APORTACIÓ A LA FUNDACIÓ OBSERVATORI	17.500,00	0,00	17.500,00	0,00	0,00	0,00
2016	6011	920	12001	01	SOUS GRUP A2	0,00	0,00	0,00	0,00	11.233,31	11.233,31
2016	6011	920	12003	01	SOUS GRUP C1	0,00	0,00	0,00	0,00	872,64	872,64
2016	6011	920	12004	01	SOUS GRUP C2	0,00	0,00	0,00	0,00	1.448,86	1.448,86
2016	6011	920	12005	01	SOUS GRUP AP	0,00	0,00	0,00	0,00	1,00	1,00
2016	6011	920	12006	01	TRIENNIS FUNCIONARIS	0,00	0,00	0,00	0,00	449,66	449,66
2016	6011	920	12009	01	ALTRES RETRIBUCIONS BÀSIQUES	0,00	0,00	0,00	0,00	4.252,26	4.252,26
2016	6011	920	12100	01	COMPLEMENT DE DESTÍ	0,00	0,00	0,00	0,00	10.614,99	10.614,99
2016	6011	920	12101	01	COMPLEMENT ESPECÍFIC	0,00	0,00	0,00	0,00	19.084,28	19.084,28
2016	6011	920	12103	01	ALTRES COMPLEMENTES FUNCIONARIS	0,00	0,00	0,00	0,00	3.662,57	3.662,57
2016	6011	920	13000	01	RETRIBUCIONS BÀSIQUES PERSONAL LABOR	0,00	0,00	0,00	0,00	36,16	36,16

## ROMANENT DE CRÈDIT

Exer.	Org.	Prog.	Econ.	Sp.	Descripció	Romanents compromesos			Romanents no compromesos		
						Incorporables	No Incorp.	TOTAL	Incorporables	No Incorp.	TOTAL
2016	6011	920	13001	01	HORES EXTRAORDINÀRIES PERSONAL LABOR	0,00	0,00	0,00	0,00	14,29	14,29
2016	6011	920	13002	01	ALTRES RETRIBUCIONS PERSONAL LABORAL	0,00	0,00	0,00	0,00	1,00	1,00
2016	6011	920	150	01	PRODUCTIVITAT	0,00	0,00	0,00	0,00	-2.151,29	-2.151,29
2016	6011	920	151	01	GRATIFICACIONS	0,00	0,00	0,00	0,00	85,71	85,71
2016	6011	920	153	01	COMPLEMENTES DE DEDICACIÓ ESPECIAL	0,00	0,00	0,00	0,00	1,00	1,00
2016	6011	920	16000	01	QUOTA SEURETAT SOCIAL	0,00	0,00	0,00	0,00	31.534,66	31.534,66
2016	6011	920	22603	01	INSERCIÓ D'ANUNCIS OFICIALS	0,00	0,00	0,00	0,00	520,00	520,00
2016	6011	920	23020	01	DIETES	0,00	0,00	0,00	0,00	-6,34	-6,34
2016	6011	920	23120	01	DESPLAÇAMENTS	0,00	0,00	0,00	0,00	242,74	242,74
2016	6012	171	61001	01	ADQUISICIÓ FINQUES ALBEREDA DE SANTE	0,00	0,00	0,00	44.000,00	0,00	44.000,00
2016	6012	912	16205	01	ASSEGURANÇA VIDA I ACCIDENTS MEMBRES	0,00	0,00	0,00	0,00	4.994,10	4.994,10
2016	6012	920	22400	01	ASSEGURANCES VEHICLES PARC MÒBIL	0,00	0,00	0,00	0,00	4.516,86	4.516,86
2016	6012	920	22401	01	ASSEGURANCES RESPONSABILITAT CIVIL	0,00	0,00	0,00	0,00	11.987,78	11.987,78
2016	6012	920	22402	01	ASSEGURANÇA RESPONSABILITAT AUTORITA	0,00	0,00	0,00	0,00	1.334,45	1.334,45
2016	6012	920	22502	01	IMPOST CIRCULACIÓ VEHICLES PARC MÒBI	0,00	0,00	0,00	0,00	795,54	795,54
2016	6012	922	22402	01	ASSEGURANCES PERSONAL ACOLLIT A CENT	0,00	0,00	0,00	0,00	802,65	802,65
2016	6012	933	12001	01	SOUS GRUP A2	0,00	0,00	0,00	0,00	1.162,32	1.162,32
2016	6012	933	12003	01	SOUS GRUP C1	0,00	0,00	0,00	0,00	100,31	100,31
2016	6012	933	12005	01	SOUS GRUP AP	0,00	0,00	0,00	0,00	1,00	1,00
2016	6012	933	12006	01	TRIENNIS FUNCIONARIS	0,00	0,00	0,00	0,00	70,24	70,24
2016	6012	933	12009	01	ALTRES RETRIBUCIONS BÀSIQUES	0,00	0,00	0,00	0,00	442,46	442,46
2016	6012	933	12100	01	COMPLEMENT DE DESTÍ	0,00	0,00	0,00	0,00	1.026,16	1.026,16
2016	6012	933	12101	01	COMPLEMENT ESPECÍFIC	0,00	0,00	0,00	0,00	2.227,81	2.227,81
2016	6012	933	12103	01	ALTRES COMPLEMENTES FUNCIONARIS	0,00	0,00	0,00	0,00	397,56	397,56
2016	6012	933	13000	01	RETRIBUCIONS BÀSIQUES PERSONAL LABOR	0,00	0,00	0,00	0,00	64,49	64,49
2016	6012	933	13001	01	HORES EXTRAORDINÀRIES PERSONAL LABOR	0,00	0,00	0,00	0,00	30,00	30,00
2016	6012	933	13002	01	ALTRES RETRIBUCIONS PERSONAL LABORAL	0,00	0,00	0,00	0,00	1,00	1,00
2016	6012	933	151	01	GRATIFICACIONS	0,00	0,00	0,00	0,00	120,00	120,00
2016	6012	933	153	01	COMPLEMENTES DE DEDICACIÓ ESPECIAL	0,00	0,00	0,00	0,00	1,00	1,00
2016	6012	933	16000	01	QUOTA SEURETAT SOCIAL	0,00	0,00	0,00	0,00	8.110,05	8.110,05
2016	6012	933	20200	01	LLOGUER EDIFICIS I ALTRES CONSTRUCCI	2.744,49	7.697,45	10.441,94	0,00	19.017,08	19.017,08
2016	6012	933	20200	02	LLOGUER EDIFICIS I ALTRES CONSTRUCCI	0,00	3.583,88	3.583,88	0,00	0,00	0,00
2016	6012	933	22400	01	ASSEGURANCES IMMOBLES	0,00	0,00	0,00	0,00	10.061,37	10.061,37
2016	6012	933	22502	01	TRIBUTS	0,00	0,00	0,00	0,00	111.091,03	111.091,03
2016	6012	933	22699	01	ALTRES DESPESES IMMOBLES	1.684,32	0,00	1.684,32	0,00	16.713,93	16.713,93
2016	6012	933	22704	01	PROTECCIO I DEFENSA DELS BÉNS	0,00	0,00	0,00	0,00	982,60	982,60

## ROMANENT DE CRÈDIT

Exer.	Org.	Prog.	Econ.	Sp.	Descripció	Romanents compromesos			Romanents no compromesos		
						Incorporables	No Incorp.	TOTAL	Incorporables	No Incorp.	TOTAL
2016	6012	933	22706	01	REDACCIÓ PROJECTE SABINOSA	57.475,00	0,00	57.475,00	0,00	17.112,31	17.112,31
2016	6012	933	23020	01	DIETES	0,00	0,00	0,00	0,00	-210,11	-210,11
2016	6012	933	23120	01	DESPLAÇAMENTS	0,00	0,00	0,00	0,00	578,13	578,13
2016	6012	933	23300	01	INDEMNITZACIONS RESPONSABILITAT PATR	0,00	0,00	0,00	0,00	7.000,00	7.000,00
2016	6012	933	62100	01	ADQUISICIO IMMOBLE CONFRONTANT A LA	0,00	0,00	0,00	0,00	599,10	599,10
2016	6012	933	62900	01	PROJECTE D'ETIQUETATGE DELS BÉNS MOB	0,00	0,00	0,00	45.861,63	0,00	45.861,63
2016	6012	933	63900	01	REPOSICIÓ MATERIAL INVENTARIABLE	0,00	0,00	0,00	0,00	13.228,08	13.228,08
2016	6012	933	64100	01	DESPESES EN APLICACIONS INFORMÀTIQUE	0,00	0,00	0,00	90.000,00	0,00	90.000,00
2016	6013	920	12000	01	SOUS GRUP A1	0,00	0,00	0,00	0,00	11.515,51	11.515,51
2016	6013	920	12001	01	SOUS GRUP A2	0,00	0,00	0,00	0,00	1,00	1,00
2016	6013	920	12004	01	SOUS GRUP C2	0,00	0,00	0,00	0,00	10.894,50	10.894,50
2016	6013	920	12005	01	SOUS GRUP AP	0,00	0,00	0,00	0,00	1,00	1,00
2016	6013	920	12006	01	TRIENNIS FUNCIONARIS	0,00	0,00	0,00	0,00	1.857,30	1.857,30
2016	6013	920	12009	01	ALTRES RETRIBUCIONS BÀSIQUES	0,00	0,00	0,00	0,00	5.846,42	5.846,42
2016	6013	920	12100	01	COMPLEMENT DE DESTÍ	0,00	0,00	0,00	0,00	13.438,52	13.438,52
2016	6013	920	12101	01	COMPLEMENT ESPECÍFIC	0,00	0,00	0,00	0,00	20.063,95	20.063,95
2016	6013	920	12103	01	ALTRES COMPLEMENTES FUNCIONARIS	0,00	0,00	0,00	0,00	4.615,63	4.615,63
2016	6013	920	13000	01	RETRIBUCIONS BÀSIQUES PERSONAL LABOR	0,00	0,00	0,00	0,00	1,00	1,00
2016	6013	920	13001	01	HORES EXTRAORDINÀRIES PERSONAL LABOR	0,00	0,00	0,00	0,00	44,44	44,44
2016	6013	920	13002	01	ALTRES RETRIBUCIONS PERSONAL LABORAL	0,00	0,00	0,00	0,00	1,00	1,00
2016	6013	920	150	01	PRODUCTIVITAT	0,00	0,00	0,00	0,00	-4.999,00	-4.999,00
2016	6013	920	151	01	GRATIFICACIONS	0,00	0,00	0,00	0,00	355,56	355,56
2016	6013	920	153	01	COMPLEMENTES DE DEDICACIÓ ESPECIAL	0,00	0,00	0,00	0,00	1,00	1,00
2016	6013	920	16000	01	QUOTA SEGURETAT SOCIAL	0,00	0,00	0,00	0,00	28.703,88	28.703,88
2016	6013	920	22604	01	DESPESES JUDICIALS	0,00	0,00	0,00	0,00	34.579,37	34.579,37
2016	6013	920	22706	01	ESTUDIS I TREBALLS TÈCNICS	0,00	0,00	0,00	0,00	20.000,00	20.000,00
2016	6013	920	22799	01	CONTRACTES D'ASSISTÈNCIA JURÍDICA	0,00	0,00	0,00	0,00	14.282,75	14.282,75
2016	6013	920	23020	01	DIETES	0,00	0,00	0,00	0,00	43,90	43,90
2016	6013	920	23120	01	DESPLAÇAMENTS	0,00	0,00	0,00	0,00	-802,36	-802,36
2016	6013	920	23300	01	INDEMNITZACIONS PER RESPONSABILITAT	0,00	0,00	0,00	0,00	2.417,03	2.417,03
2016	6013	920	64100	01	APLICACIONS INFORMÀTIQUES	0,00	0,00	0,00	10.000,00	0,00	10.000,00
2016	6013	920	64100	02	APLICACIONS INFORMÀTIQUES	0,00	0,00	0,00	0,00	10.000,00	10.000,00
2016	6015	920	12001	01	SOUS GRUP A2	0,00	0,00	0,00	0,00	642,65	642,65
2016	6015	920	12003	01	SOUS GRUP C1	0,00	0,00	0,00	0,00	-209,04	-209,04
2016	6015	920	12004	01	SOUS GRUP C2	0,00	0,00	0,00	0,00	1.172,88	1.172,88
2016	6015	920	12005	01	SOUS GRUP AP	0,00	0,00	0,00	0,00	1,00	1,00
2016	6015	920	12006	01	TRIENNIS FUNCIONARIS	0,00	0,00	0,00	0,00	494,01	494,01

## ROMANENT DE CRÈDIT

Exer.	Org.	Prog.	Econ.	Sp.	Descripció	Romanents compromesos			Romanents no compromesos		
						Incorporables	No Incorp.	TOTAL	Incorporables	No Incorp.	TOTAL
2016	6015	920	12009	01	ALTRES RETRIBUCIONS BÀSIQUES	0,00	0,00	0,00	0,00	2.173,74	2.173,74
2016	6015	920	12100	01	COMPLEMENT DE DESTÍ	0,00	0,00	0,00	0,00	1.428,14	1.428,14
2016	6015	920	12101	01	COMPLEMENT ESPECÍFIC	0,00	0,00	0,00	0,00	2.495,71	2.495,71
2016	6015	920	12103	01	ALTRES COMPLEMENTS FUNCIONARIS	0,00	0,00	0,00	0,00	489,05	489,05
2016	6015	920	13000	01	RETRIBUCIONS BÀSIQUES PERSONAL LABOR	0,00	0,00	0,00	0,00	1.853,96	1.853,96
2016	6015	920	13001	01	HORES EXTRAORDINÀRIES PERSONAL LABOR	0,00	0,00	0,00	0,00	50,00	50,00
2016	6015	920	13002	01	ALTRES RETRIBUCIONS PERSONAL LABORAL	0,00	0,00	0,00	0,00	1,00	1,00
2016	6015	920	150	01	PRODUCTIVITAT	0,00	0,00	0,00	0,00	-2.220,00	-2.220,00
2016	6015	920	151	01	GRATIFICACIONS	0,00	0,00	0,00	0,00	50,00	50,00
2016	6015	920	153	01	COMPLEMENTS DE DEDICACIÓ ESPECIAL	0,00	0,00	0,00	0,00	1,00	1,00
2016	6015	920	16000	01	QUOTA SEGURETAT SOCIAL	0,00	0,00	0,00	0,00	5.804,72	5.804,72
2016	6015	920	23020	01	DIETES	0,00	0,00	0,00	0,00	50,00	50,00
2016	6015	920	23120	01	DESPLAÇAMENTS	0,00	0,00	0,00	0,00	2.229,16	2.229,16
2016	6015	922	22706	01	ESTUDIS I TREBALLS TÈCNICS	39.623,50	0,00	39.623,50	0,00	-7.858,96	-7.858,96
2016	6015	922	22706	02	ESTUDIS I TREBALLS TÈCNICS	0,00	0,00	0,00	0,00	11.313,50	11.313,50
2016	6020	011	310	01	INTERESSOS OPERACIONS DE CRÈDIT	0,00	0,00	0,00	0,00	281.561,62	281.561,62
2016	6020	011	9130	01	AMORTITZACIONS OPERACIONS DE CRÈDIT	0,00	0,00	0,00	0,00	102.079,19	102.079,19
2016	6020	336	21200	01	CONSERVACIÓ CASTELL D'ESCORNALBOU	4.065,60	0,00	4.065,60	0,00	9.251,06	9.251,06
2016	6020	920	48900	01	ASSIGNACIÓ FUNCIONAMENT GRUPS SINDIC	0,00	0,00	0,00	0,00	580,00	580,00
2016	6020	929	500	01	FONS DE CONTINGÈNCIA	0,00	0,00	0,00	0,00	3.754.000,00	3.754.000,00
2016	6020	931	12000	01	SOUS GRUP A1	0,00	0,00	0,00	0,00	1.344,24	1.344,24
2016	6020	931	12001	01	SOUS GRUP A2	0,00	0,00	0,00	0,00	8.034,64	8.034,64
2016	6020	931	12003	01	SOUS GRUP C1	0,00	0,00	0,00	0,00	10.718,39	10.718,39
2016	6020	931	12004	01	SOUS GRUP C2	0,00	0,00	0,00	0,00	1.842,99	1.842,99
2016	6020	931	12005	01	SOUS GRUP AP	0,00	0,00	0,00	0,00	1,00	1,00
2016	6020	931	12006	01	TRIENNIS FUNCIONARIS	0,00	0,00	0,00	0,00	4.643,70	4.643,70
2016	6020	931	12009	01	ALTRES RETRIBUCIONS BÀSIQUES	0,00	0,00	0,00	0,00	9.072,31	9.072,31
2016	6020	931	12100	01	COMPLEMENT DE DESTÍ	0,00	0,00	0,00	0,00	16.037,02	16.037,02
2016	6020	931	12101	01	COMPLEMENT ESPECÍFIC	0,00	0,00	0,00	0,00	35.944,43	35.944,43
2016	6020	931	12103	01	ALTRES COMPLEMENTS FUNCIONARIS	0,00	0,00	0,00	0,00	6.415,65	6.415,65
2016	6020	931	13000	01	RETRIBUCIONS BÀSIQUES PERSONAL LABOR	0,00	0,00	0,00	0,00	-19.773,54	-19.773,54
2016	6020	931	13001	01	HORES EXTRAORDINÀRIES PERSONAL LABOR	0,00	0,00	0,00	0,00	73,68	73,68
2016	6020	931	13002	01	ALTRES RETRIBUCIONS PERSONAL LABORAL	0,00	0,00	0,00	0,00	1,00	1,00
2016	6020	931	150	01	PRODUCTIVITAT	0,00	0,00	0,00	0,00	-8.734,28	-8.734,28
2016	6020	931	151	01	GRATIFICACIONS	0,00	0,00	0,00	0,00	-12,68	-12,68
2016	6020	931	153	01	COMPLEMENTS DE DEDICACIÓ ESPECIAL	0,00	0,00	0,00	0,00	1,00	1,00



## ROMANENT DE CRÈDIT

Exer.	Org.	Prog.	Econ.	Sp.	Descripció	Romanents compromesos			Romanents no compromesos		
						Incorporables	No Incorp.	TOTAL	Incorporables	No Incorp.	TOTAL
2016	6020	931	16000	01	QUOTA SEGURETAT SOCIAL	0,00	0,00	0,00	0,00	30.130,48	30.130,48
2016	6020	931	20900	01	LLOGUER D'APLICACIONS	0,00	0,00	0,00	0,00	6.000,00	6.000,00
2016	6020	931	20900	02	LLOGUER D'APLICACIONS	0,00	5.227,20	5.227,20	0,00	0,00	0,00
2016	6020	931	22699	01	DESPESES ESPECIALS	0,00	0,00	0,00	0,00	1.159,13	1.159,13
2016	6020	931	22706	01	ESTUDIS I TREBALLS TÈCNICS	1.452,00	0,00	1.452,00	0,00	9.845,85	9.845,85
2016	6020	931	22706	02	ESTUDIS I TREBALLS TÈCNICS	14.874,52	0,00	14.874,52	0,00	0,00	0,00
2016	6020	931	22799	01	SUPORT ANUAL	0,00	0,00	0,00	0,00	2.548,00	2.548,00
2016	6020	931	22799	02	SUPORT ANUAL	1.887,60	0,00	1.887,60	0,00	0,00	0,00
2016	6020	931	23020	01	DIETES	0,00	0,00	0,00	0,00	10,14	10,14
2016	6020	931	23120	01	DESPLAÇAMENTS	0,00	0,00	0,00	0,00	-1.324,80	-1.324,80
2016	6020	931	359	01	DESPESES BANCÀRIES	0,00	0,00	0,00	0,00	9.981,33	9.981,33
2016	6020	932	22708	01	SERVEIS DE RECAPTACIÓ D'ENTITATS LOC	0,00	0,00	0,00	0,00	26.918,26	26.918,26
2016	6020	934	319	01	INTERESSOS AVALS BANCARIS	0,00	0,00	0,00	0,00	5.679,53	5.679,53
2016	6020	942	46200	01	APORTACIÓ LÍNIA DE REPARACIONS, MANT	1.866.229,60	0,00	1.866.229,60	0,00	0,00	0,00
2016	6020	942	76203	02	APORTACIÓ PUOS 1996 - 2009	5.174,47	0,00	5.174,47	0,00	85.482,62	85.482,62
2016	6023	920	12000	01	SOUS GRUP A1	0,00	0,00	0,00	0,00	1,00	1,00
2016	6023	920	12001	01	SOUS GRUP A2	0,00	0,00	0,00	0,00	1,00	1,00
2016	6023	920	12004	01	SOUS GRUP C2	0,00	0,00	0,00	0,00	1,00	1,00
2016	6023	920	12005	01	SOUS GRUP AP	0,00	0,00	0,00	0,00	1,00	1,00
2016	6023	920	13000	01	RETRIBUCIONS BÀSIQUES PERSONAL LABOR	0,00	0,00	0,00	0,00	14.670,79	14.670,79
2016	6023	920	13001	01	HORES EXTRAORDINÀRIES PERSONAL LABOR	0,00	0,00	0,00	0,00	83,33	83,33
2016	6023	920	13002	01	ALTRES RETRIBUCIONS PERSONAL LABORAL	0,00	0,00	0,00	0,00	1,00	1,00
2016	6023	920	150	01	PRODUCTIVITAT	0,00	0,00	0,00	0,00	2,00	2,00
2016	6023	920	151	01	GRATIFICACIONS	0,00	0,00	0,00	0,00	16,67	16,67
2016	6023	920	153	01	COMPLEMENTES DE DEDICACIÓ ESPECIAL	0,00	0,00	0,00	0,00	1,00	1,00
2016	6023	920	16000	01	QUOTA SEGURETAT SOCIAL	0,00	0,00	0,00	0,00	6.236,60	6.236,60
2016	6023	920	23020	01	DIETES	0,00	0,00	0,00	0,00	157,70	157,70
2016	6023	920	23120	01	DESPLAÇAMENTS	0,00	0,00	0,00	0,00	748,70	748,70
2016	6023	920	24000	01	EDICIÓ BUTLLETÍ OFICIAL DE LA PROVÍ	5.765,96	23.194,92	28.960,88	0,00	0,00	0,00
2016	6030	934	12000	01	SOUS GRUP A1	0,00	0,00	0,00	0,00	1.344,24	1.344,24
2016	6030	934	12001	01	SOUS GRUP A2	0,00	0,00	0,00	0,00	4.496,21	4.496,21
2016	6030	934	12003	01	SOUS GRUP C1	0,00	0,00	0,00	0,00	598,17	598,17
2016	6030	934	12005	01	SOUS GRUP AP	0,00	0,00	0,00	0,00	1,00	1,00
2016	6030	934	12006	01	TRIENNIS FUNCIONARIS	0,00	0,00	0,00	0,00	412,39	412,39
2016	6030	934	12009	01	ALTRES RETRIBUCIONS BÀSIQUES	0,00	0,00	0,00	0,00	2.221,98	2.221,98
2016	6030	934	12100	01	COMPLEMENT DE DESTÍ	0,00	0,00	0,00	0,00	4.970,27	4.970,27
2016	6030	934	12101	01	COMPLEMENT ESPECÍFIC	0,00	0,00	0,00	0,00	11.224,96	11.224,96

## ROMANENT DE CRÈDIT

Exer.	Org.	Prog.	Econ.	Sp.	Descripció	Romanents compromesos			Romanents no compromesos		
						Incorporables	No Incorp.	TOTAL	Incorporables	No Incorp.	TOTAL
2016	6030	934	12103	01	ALTRES COMPLEMENTES FUNCIONARIS	0,00	0,00	0,00	0,00	2.006,34	2.006,34
2016	6030	934	13000	01	RETRIBUCIONS BÀSIQUES PERSONAL LABOR	0,00	0,00	0,00	0,00	1,00	1,00
2016	6030	934	13001	01	HORES EXTRAORDINÀRIES PERSONAL LABOR	0,00	0,00	0,00	0,00	12,50	12,50
2016	6030	934	13002	01	ALTRES RETRIBUCIONS PERSONAL LABORAL	0,00	0,00	0,00	0,00	1,00	1,00
2016	6030	934	150	01	PRODUCTIVITAT	0,00	0,00	0,00	0,00	633,32	633,32
2016	6030	934	151	01	GRATIFICACIONS	0,00	0,00	0,00	0,00	87,50	87,50
2016	6030	934	153	01	COMPLEMENTES DE DEDICACIÓ ESPECIAL	0,00	0,00	0,00	0,00	1,00	1,00
2016	6030	934	16000	01	QUOTA SEGURETAT SOCIAL	0,00	0,00	0,00	0,00	12.363,87	12.363,87
2016	6030	934	22699	01	ALTRES DESPESES DIVERSES	0,00	0,00	0,00	0,00	4.790,57	4.790,57
2016	6030	934	23020	01	DIETES	0,00	0,00	0,00	0,00	443,90	443,90
2016	6030	934	23120	01	DESPLAÇAMENTS	0,00	0,00	0,00	0,00	1.170,49	1.170,49
2016	6030	934	359	01	ALTRES DESPESES FINANCERES	0,00	0,00	0,00	0,00	4.436,80	4.436,80
2016	8000	920	12000	01	SOUS GRUP A1	0,00	0,00	0,00	0,00	361,34	361,34
2016	8000	920	12001	01	SOUS GRUP A2	0,00	0,00	0,00	0,00	2.516,79	2.516,79
2016	8000	920	12003	01	SOUS GRUP C1	0,00	0,00	0,00	0,00	2.444,44	2.444,44
2016	8000	920	12004	01	SOUS GRUP C2	0,00	0,00	0,00	0,00	-9.815,94	-9.815,94
2016	8000	920	12005	01	SOUS GRUP AP	0,00	0,00	0,00	0,00	89,35	89,35
2016	8000	920	12006	01	TRIENNIS FUNCIONARIS	0,00	0,00	0,00	0,00	-7.442,04	-7.442,04
2016	8000	920	12009	01	ALTRES RETRIBUCIONS BÀSIQUES	0,00	0,00	0,00	0,00	-5.333,25	-5.333,25
2016	8000	920	12100	01	COMPLEMENT DE DESTÍ	0,00	0,00	0,00	0,00	-6.337,92	-6.337,92
2016	8000	920	12101	01	COMPLEMENT ESPECÍFIC	0,00	0,00	0,00	0,00	-3.008,05	-3.008,05
2016	8000	920	12103	01	ALTRES COMPLEMENTES FUNCIONARIS	0,00	0,00	0,00	0,00	-581,21	-581,21
2016	8000	920	122	01	RETRIBUCIONS EN ESPÈCIE PERSONAL FUN	0,00	0,00	0,00	0,00	500,00	500,00
2016	8000	920	13000	01	RETRIBUCIONS BÀSIQUES PERSONAL LABOR	0,00	0,00	0,00	0,00	43.093,42	43.093,42
2016	8000	920	13001	01	HORES EXTRAORDINÀRIES PERSONAL LABOR	0,00	0,00	0,00	0,00	364,86	364,86
2016	8000	920	13002	01	ALTRES RETRIBUCIONS PERSONAL LABORAL	0,00	0,00	0,00	0,00	1,00	1,00
2016	8000	920	131	01	RETRIBUCIONS CONTRACTES TEMPORAL	0,00	0,00	0,00	0,00	-82.739,65	-82.739,65
2016	8000	920	132	01	RETRIBUCIONS EN ESPÈCIE PERSONAL LAB	0,00	0,00	0,00	0,00	500,00	500,00
2016	8000	920	143	01	RETRIBUCIONS FUNCIONARIS TEMPORALS A	0,00	0,00	0,00	0,00	-133.905,03	-133.905,03
2016	8000	920	150	01	PRODUCTIVITAT	0,00	0,00	0,00	0,00	-9.554,56	-9.554,56
2016	8000	920	151	01	GRATIFICACIONS	0,00	0,00	0,00	0,00	-45,16	-45,16
2016	8000	920	153	01	ADEQUACIÓ PRODUCTIVITAT LLOCS TREBAL	0,00	0,00	0,00	0,00	99.919,28	99.919,28
2016	8000	920	16000	01	QUOTA SEGURETAT SOCIAL	0,00	0,00	0,00	0,00	-563.916,57	-563.916,57
2016	8000	920	16104	01	PLA DE RACIONALITZACIÓ	0,00	0,00	0,00	100.000,00	0,00	100.000,00
2016	8000	920	22706	01	TREBALLS D'ASSISTENCIA TÈCNICA	0,00	0,00	0,00	0,00	124.217,51	124.217,51
2016	8000	920	23020	01	DIETES	0,00	0,00	0,00	0,00	33.118,64	33.118,64

## ROMANENT DE CRÈDIT

Exer.	Org.	Prog.	Econ.	Sp.	Descripció	Romanents compromesos			Romanents no compromesos		
						Incorporables	No Incorp.	TOTAL	Incorporables	No Incorp.	TOTAL
2016	8000	920	23120	01	DESPLAÇAMENTS	0,00	0,00	0,00	0,00	1.284,80	1.284,80
2016	8000	920	23300	01	ALTRES INDEMNITZACIONS PER RAÓ DEL S	0,00	0,00	0,00	0,00	8.372,28	8.372,28
2016	8010	211	16105	01	APORTACIÓ PLA PENSIONS	0,00	0,00	0,00	0,00	100,00	100,00
2016	8010	221	16104	01	DESPESES JUBILACIONS AVANÇADES	0,00	0,00	0,00	0,00	100,00	100,00
2016	8010	920	12000	01	SOUS GRUP A1	0,00	0,00	0,00	0,00	1.344,24	1.344,24
2016	8010	920	12001	01	SOUS GRUP A2	0,00	0,00	0,00	0,00	-774,82	-774,82
2016	8010	920	12003	01	SOUS GRUP C1	0,00	0,00	0,00	0,00	-4.805,19	-4.805,19
2016	8010	920	12004	01	SOUS GRUP C2	0,00	0,00	0,00	0,00	14.889,12	14.889,12
2016	8010	920	12005	01	SOUS GRUP AP	0,00	0,00	0,00	0,00	1,00	1,00
2016	8010	920	12006	01	TRIENNIS FUNCIONARIS	0,00	0,00	0,00	0,00	-686,47	-686,47
2016	8010	920	12009	01	ALTRES RETRIBUCIONS BÀSIQUES	0,00	0,00	0,00	0,00	-456,07	-456,07
2016	8010	920	12100	01	COMPLEMENT DE DESTÍ	0,00	0,00	0,00	0,00	6.877,65	6.877,65
2016	8010	920	12101	01	COMPLEMENT ESPECÍFIC	0,00	0,00	0,00	0,00	9.953,25	9.953,25
2016	8010	920	12103	01	ALTRES COMPLEMENTES FUNCIONARIS	0,00	0,00	0,00	0,00	2.168,02	2.168,02
2016	8010	920	13000	01	RETRIBUCIONS BÀSIQUES PERSONAL LABOR	0,00	0,00	0,00	0,00	11.294,95	11.294,95
2016	8010	920	13001	01	HORES EXTRAORDINÀRIES PERSONAL LABOR	0,00	0,00	0,00	0,00	45,45	45,45
2016	8010	920	13002	01	ALTRES RETRIBUCIONS PERSONAL LABORAL	0,00	0,00	0,00	0,00	1,00	1,00
2016	8010	920	150	01	PRODUCTIVITAT	0,00	0,00	0,00	0,00	-563,25	-563,25
2016	8010	920	151	01	GRATIFICACIONS	0,00	0,00	0,00	0,00	204,55	204,55
2016	8010	920	153	01	COMPLEMENTES DE DEDICACIÓ ESPECIAL	0,00	0,00	0,00	0,00	1,00	1,00
2016	8010	920	16000	01	QUOTA SEGURETAT SOCIAL	0,00	0,00	0,00	0,00	23.651,12	23.651,12
2016	8010	920	22603	01	PUBLICACIONS EN DIARIS OFICIALS	0,00	0,00	0,00	0,00	394,00	394,00
2016	8010	920	22607	01	ASSISTÈNCIES A TRIBUNALS D'OPOSICION	0,00	0,00	0,00	0,00	5.015,18	5.015,18
2016	8010	920	23020	01	DIETES	0,00	0,00	0,00	0,00	42,10	42,10
2016	8010	920	23120	01	DESPLAÇAMENTS	0,00	0,00	0,00	0,00	-227,23	-227,23
2016	8010	920	23300	01	ALTRES INDEMNITZACIONS	0,00	0,00	0,00	0,00	-353,91	-353,91
2016	8010	920	48101	01	AJUTS ESTUDIANTS PRÀCTIQUES	0,00	0,00	0,00	9.295,32	0,00	9.295,32
2016	8010	922	12006	01	RECONeixEMENT SERVEIS PRESTATS I GRA	0,00	0,00	0,00	0,00	5.000,00	5.000,00
2016	8010	922	13000	01	RECONeixEMENT SERVEIS PRESTATS PERSO	0,00	0,00	0,00	0,00	5.000,00	5.000,00
2016	8010	922	152	01	ADEQUACIÓ ESTRUCTURA RETRIBUTIVA	0,00	0,00	0,00	0,00	106.000,00	106.000,00
2016	8010	922	153	01	PREMIS FUNCIONARIS I LABORALS 25, 30	0,00	0,00	0,00	0,00	-25.103,87	-25.103,87
2016	8010	922	16205	01	ASSEGURANCES DEL PERSONAL FUNCIONARI	0,00	0,00	0,00	0,00	6.450,76	6.450,76
2016	8015	221	16204	01	FONS SOCIAL	0,00	0,00	0,00	0,00	-38.394,52	-38.394,52
2016	8015	221	16400	01	AJUTS PER FAMILIARS DISMINUÏTS	0,00	0,00	0,00	0,00	-2.750,00	-2.750,00
2016	8015	920	12000	01	SOUS GRUP A1	0,00	0,00	0,00	0,00	1,00	1,00
2016	8015	920	12004	01	SOUS GRUP C2	0,00	0,00	0,00	0,00	80,68	80,68
2016	8015	920	12005	01	SOUS GRUP AP	0,00	0,00	0,00	0,00	1,00	1,00

## ROMANENT DE CRÈDIT

Exer.	Org.	Prog.	Econ.	Sp.	Descripció	Romanents compromesos			Romanents no compromesos		
						Incorporables	No Incorp.	TOTAL	Incorporables	No Incorp.	TOTAL
2016	8015	920	12006	01	TRIENNIS FUNCIONARIS	0,00	0,00	0,00	0,00	155,49	155,49
2016	8015	920	12009	01	ALTRES RETRIBUCIONS BÀSIQUES	0,00	0,00	0,00	0,00	705,25	705,25
2016	8015	920	12100	01	COMPLEMENT DE DESTÍ	0,00	0,00	0,00	0,00	1.111,79	1.111,79
2016	8015	920	12101	01	COMPLEMENT ESPECÍFIC	0,00	0,00	0,00	0,00	3.060,07	3.060,07
2016	8015	920	12103	01	ALTRES COMPLEMENTES FUNCIONARIS	0,00	0,00	0,00	0,00	463,64	463,64
2016	8015	920	13000	01	RETRIBUCIONS BÀSIQUES PERSONAL LABOR	0,00	0,00	0,00	0,00	3.709,21	3.709,21
2016	8015	920	13001	01	HORES EXTRAORDINÀRIES PERSONAL LABOR	0,00	0,00	0,00	0,00	-1.958,19	-1.958,19
2016	8015	920	13002	01	ALTRES RETRIBUCIONS PERSONAL LABORAL	0,00	0,00	0,00	0,00	1,00	1,00
2016	8015	920	150	01	PRODUCTIVITAT	0,00	0,00	0,00	0,00	-3.398,00	-3.398,00
2016	8015	920	151	01	GRATIFICACIONS	0,00	0,00	0,00	0,00	-5.221,74	-5.221,74
2016	8015	920	153	01	COMPLEMENTES DE DEDICACIÓ ESPECIAL	0,00	0,00	0,00	0,00	1,00	1,00
2016	8015	920	16000	01	QUOTA SEGURETAT SOCIAL	0,00	0,00	0,00	0,00	4.029,71	4.029,71
2016	8015	920	23020	01	DIETES	0,00	0,00	0,00	0,00	-474,70	-474,70
2016	8015	920	23120	01	DESPLAÇAMENTS	0,00	0,00	0,00	0,00	-1.367,81	-1.367,81
2016	8015	922	16008	01	ASSISTÈNCIA SANITÀRIA PERSONAL FUNCIONARIS	0,00	116.406,07	116.406,07	0,00	-1.678,09	-1.678,09
2016	8030	920	12000	01	SOUS GRUP A1	0,00	0,00	0,00	0,00	1,00	1,00
2016	8030	920	12003	01	SOUS GRUP C1	0,00	0,00	0,00	0,00	8.726,76	8.726,76
2016	8030	920	12004	01	SOUS GRUP C2	0,00	0,00	0,00	0,00	273,33	273,33
2016	8030	920	12005	01	SOUS GRUP AP	0,00	0,00	0,00	0,00	1,00	1,00
2016	8030	920	12006	01	TRIENNIS FUNCIONARIS	0,00	0,00	0,00	0,00	337,24	337,24
2016	8030	920	12009	01	ALTRES RETRIBUCIONS BÀSIQUES	0,00	0,00	0,00	0,00	3.666,91	3.666,91
2016	8030	920	12100	01	COMPLEMENT DE DESTÍ	0,00	0,00	0,00	0,00	7.265,77	7.265,77
2016	8030	920	12101	01	COMPLEMENT ESPECÍFIC	0,00	0,00	0,00	0,00	9.899,19	9.899,19
2016	8030	920	12103	01	ALTRES COMPLEMENTES FUNCIONARIS	0,00	0,00	0,00	0,00	2.009,99	2.009,99
2016	8030	920	13000	01	RETRIBUCIONS BÀSIQUES PERSONAL LABOR	0,00	0,00	0,00	0,00	2.031,54	2.031,54
2016	8030	920	13001	01	HORES EXTRAORDINÀRIES PERSONAL LABOR	0,00	0,00	0,00	0,00	-91,54	-91,54
2016	8030	920	13002	01	ALTRES RETRIBUCIONS PERSONAL LABORAL	0,00	0,00	0,00	0,00	-10,50	-10,50
2016	8030	920	150	01	PRODUCTIVITAT	0,00	0,00	0,00	0,00	4.676,92	4.676,92
2016	8030	920	151	01	GRATIFICACIONS	0,00	0,00	0,00	0,00	-104,23	-104,23
2016	8030	920	153	01	COMPLEMENTES DE DEDICACIÓ ESPECIAL	0,00	0,00	0,00	0,00	1.636,56	1.636,56
2016	8030	920	16000	01	QUOTA SEGURETAT SOCIAL	0,00	0,00	0,00	0,00	14.497,18	14.497,18
2016	8030	920	22699	01	ACTIVITATS DIVERSES PERSONAL DIPUTAC	0,00	0,00	0,00	0,00	240,30	240,30
2016	8030	920	23020	01	DIETES	0,00	0,00	0,00	0,00	50,00	50,00
2016	8030	920	23120	01	DESPLAÇAMENTS	0,00	0,00	0,00	0,00	209,36	209,36
2016	8030	922	150	01	FONS DE PRODUCTIVITAT	0,00	0,00	0,00	0,00	20.902,98	20.902,98
2016	8035	320	45104	01	UNIVERSITAT OBERTA DE CATALUNYA PER	0,00	0,00	0,00	20.000,00	0,00	20.000,00

## ROMANENT DE CRÈDIT

Exer.	Org.	Prog.	Econ.	Sp.	Descripció	Romanents compromesos			Romanents no compromesos		
						Incorporables	No Incorp.	TOTAL	Incorporables	No Incorp.	TOTAL
2016	8035	920	12000	01	SOUS GRUP A1	0,00	0,00	0,00	0,00	1,00	1,00
2016	8035	920	12001	01	SOUS GRUP A2	0,00	0,00	0,00	0,00	11.622,84	11.622,84
2016	8035	920	12003	01	SOUS GRUP C1	0,00	0,00	0,00	0,00	2.908,92	2.908,92
2016	8035	920	12005	01	SOUS GRUP AP	0,00	0,00	0,00	0,00	1,00	1,00
2016	8035	920	12006	01	TRIENNIS FUNCIONARIS	0,00	0,00	0,00	0,00	1,00	1,00
2016	8035	920	12009	01	ALTRES RETRIBUCIONS BÀSIQUES FUNCION	0,00	0,00	0,00	0,00	6.042,04	6.042,04
2016	8035	920	12100	01	COMPLEMENT DE DESTÍ	0,00	0,00	0,00	0,00	6.627,18	6.627,18
2016	8035	920	12101	01	COMPLEMENT ESPECÍFIC	0,00	0,00	0,00	0,00	13.706,24	13.706,24
2016	8035	920	12103	01	ALTRES COMPLEMENTES FUNCIONARIS	0,00	0,00	0,00	0,00	2.486,42	2.486,42
2016	8035	920	13000	01	RETRIBUCIONS BÀSIQUES PERSONAL LABOR	0,00	0,00	0,00	0,00	42.490,64	42.490,64
2016	8035	920	13001	01	HORES EXTRAORDINÀRIES PERSONAL LABOR	0,00	0,00	0,00	0,00	66,67	66,67
2016	8035	920	13002	01	ALTRES RETRIBUCIONS PERSONAL LABORAL	0,00	0,00	0,00	0,00	1,00	1,00
2016	8035	920	150	01	PRODUCTIVITAT	0,00	0,00	0,00	0,00	-4.981,91	-4.981,91
2016	8035	920	151	01	GRATIFICACIONS	0,00	0,00	0,00	0,00	10.033,33	10.033,33
2016	8035	920	153	01	COMPLEMENTES DE DEDICACIÓ ESPECIAL	0,00	0,00	0,00	0,00	1,00	1,00
2016	8035	920	16000	01	QUOTA SEGURETAT SOCIAL	0,00	0,00	0,00	0,00	24.488,31	24.488,31
2016	8035	920	22606	01	FORMACIÓ CORPORATIVA	23.969,14	2.737,00	26.706,14	0,00	6.832,41	6.832,41
2016	8035	920	22606	02	FORMACIÓ CORPORATIVA	1.512,00	1.981,00	3.493,00	0,00	-1,50	-1,50
2016	8035	920	23020	01	DIETES	0,00	0,00	0,00	0,00	-3,30	-3,30
2016	8035	920	23120	01	DESPLAÇAMENTS	0,00	0,00	0,00	0,00	609,30	609,30
2016	8035	922	48102	01	CONVENI ACM POSTGRAU DE GESTIÓ GENER	30.000,00	0,00	30.000,00	0,00	0,00	0,00
2016	8040	231	46200	01	APORTACIÓ AJUNTAMENTS ACOLLIDA PERSO	0,00	0,00	0,00	0,00	100.000,00	100.000,00
2016	8040	231	78011	01	CONVENI PROACTIVA OPENARMS	20.000,00	0,00	20.000,00	0,00	0,00	0,00
2016	8040	241	12000	01	SOUS GRUP A1	0,00	0,00	0,00	0,00	12.162,67	12.162,67
2016	8040	241	12004	01	SOUS GRUP C2	0,00	0,00	0,00	0,00	1,00	1,00
2016	8040	241	12005	01	SOUS GRUP AP	0,00	0,00	0,00	0,00	1,00	1,00
2016	8040	241	12006	01	TRIENNIS FUNCIONARIS	0,00	0,00	0,00	0,00	3.977,25	3.977,25
2016	8040	241	12009	01	ALTRES RETRIBUCIONS BÀSIQUES FUNCION	0,00	0,00	0,00	0,00	-14.158,41	-14.158,41
2016	8040	241	12100	01	COMPLEMENT DE DESTÍ	0,00	0,00	0,00	0,00	6.544,73	6.544,73
2016	8040	241	12101	01	COMPLEMENT ESPECÍFIC	0,00	0,00	0,00	0,00	18.262,30	18.262,30
2016	8040	241	12103	01	ALTRES COMPLEMENTES FUNCIONARIS	0,00	0,00	0,00	0,00	3.583,14	3.583,14
2016	8040	241	13000	01	RETRIBUCIONS BÀSIQUES PERSONAL LABOR	0,00	0,00	0,00	0,00	-36.727,15	-36.727,15
2016	8040	241	13001	01	HORES EXTRAORDINÀRIES PERSONAL LABOR	0,00	0,00	0,00	0,00	586,36	586,36
2016	8040	241	13002	01	ALTRES RETRIBUCIONS PERSONAL LABORAL	0,00	0,00	0,00	0,00	1,00	1,00
2016	8040	241	131	01	RETRIBUCIONS CONTRACTES TEMPORALS -	0,00	0,00	0,00	0,00	288.956,27	288.956,27
2016	8040	241	150	01	PRODUCTIVITAT	0,00	0,00	0,00	0,00	3.155,13	3.155,13
2016	8040	241	151	01	GRATIFICACIONS	0,00	0,00	0,00	0,00	13,64	13,64

## ROMANENT DE CRÈDIT

Exer.	Org.	Prog.	Econ.	Sp.	Descripció	Romanents compromesos			Romanents no compromesos		
						Incorporables	No Incorp.	TOTAL	Incorporables	No Incorp.	TOTAL
2016	8040	241	153	01	COMPLEMENTES DE DEDICACIÓ ESPECIAL	0,00	0,00	0,00	0,00	1,00	1,00
2016	8040	241	16000	01	QUOTA SEGURETAT SOCIAL	0,00	0,00	0,00	0,00	104.269,42	104.269,42
2016	8040	241	22103	01	COMBUSTIBLES I ALTRES	0,00	0,00	0,00	0,00	14.615,03	14.615,03
2016	8040	241	22606	01	ORGANITZACIÓ ACTES I CURSOS	0,00	0,00	0,00	0,00	71.643,07	71.643,07
2016	8040	241	22699	01	DESPESES ESPECIALS	0,00	8.000,00	8.000,00	0,00	-2.861,09	-2.861,09
2016	8040	241	22706	01	TREBALLS D'ASSISTENCIA TÈCNICA	22.927,01	0,00	22.927,01	0,00	83.168,99	83.168,99
2016	8040	241	23020	01	DIETES	0,00	0,00	0,00	0,00	-1.347,81	-1.347,81
2016	8040	241	23120	01	DESPLAÇAMENTS	0,00	0,00	0,00	0,00	2.920,82	2.920,82
2016	8040	241	352	01	INTERESSOS DE DEMORA	0,00	0,00	0,00	0,00	2.254,02	2.254,02
2016	8040	241	45000	01	COL·LABORACIÓ AMB L'INSTITUT COMTE D	0,00	0,00	0,00	0,00	33.600,00	33.600,00
2016	8040	241	45000	02	COL·LABORACIÓ AMB L'INSTITUT COMTE D	8.400,00	0,00	8.400,00	0,00	0,00	0,00
2016	8040	241	46200	01	SUBVENCIIONS A ENS LOCALS PER A VIVER	33.000,00	0,00	33.000,00	3.000,00	0,00	3.000,00
2016	8040	241	46200	02	SUBVENCIIONS A ENS LOCALS PER A VIVER	30.000,00	0,00	30.000,00	0,00	0,00	0,00
2016	8040	241	48100	01	ACCIONS SUPORT EMPRENEDORIA	0,00	0,00	0,00	0,00	15.000,00	15.000,00
2016	8040	241	48121	01	CONVENI TALLER BAIX CAMP	40.000,00	0,00	40.000,00	0,00	0,00	0,00
2016	8040	241	48901	01	CONVENI UGT I AMIC	12.000,00	0,00	12.000,00	0,00	0,00	0,00
2016	8040	241	48902	01	CONVENI BPW-ADEE	3.000,00	0,00	3.000,00	0,00	0,00	0,00
2016	8040	241	48903	01	CONVENI COOO UNIÓ INTERCOMARCAL DE T	0,00	0,00	0,00	0,00	12.000,00	12.000,00
2016	8040	241	48905	01	CONVENI CENTRE DE REEMPRESA DE CATAL	10.000,00	0,00	10.000,00	0,00	0,00	0,00
2016	8040	241	48905	02	CONVENI CENTRE DE REEMPRESA DE CATAL	12.000,00	0,00	12.000,00	0,00	0,00	0,00
2016	8040	241	48908	01	CONVENI CAMBRA DE COMERÇ DE VALLS	3.000,00	0,00	3.000,00	0,00	0,00	0,00
2016	8040	241	48909	01	CONVENI CAMBRA DE COMERÇ DE REUS	3.000,00	0,00	3.000,00	0,00	0,00	0,00
2016	8040	241	48959	01	CONVENI ASSOCIACIÓ EMPRESARIS COMARQ	6.000,00	0,00	6.000,00	0,00	0,00	0,00
2016	8040	241	48960	01	CONVENI CLÚSTER TIC CATALUNYA SUD	10.000,00	0,00	10.000,00	0,00	0,00	0,00
2016	8040	241	48960	02	CONVENI CLÚSTER TIC CATALUNYA SUD	0,00	0,00	0,00	0,00	6.613,60	6.613,60
2016	8040	241	48969	01	CONVENI CAMBRA COMERÇ TARRAGONA SUPO	30.000,00	0,00	30.000,00	0,00	0,00	0,00
2016	8040	241	65000	01	ADQUISICIÓ DE PLAQUES SOLARS CONVENI	6.270,74	0,00	6.270,74	0,00	2.729,26	2.729,26
2016	8040	241	76258	01	CONVNEI AJUNTAMENT DE GANDESA VIVER	40.000,00	0,00	40.000,00	0,00	0,00	0,00
2016	8040	341	48963	01	CONVENI FUNDACIÓ TARRAGONA 2017	40.385,00	0,00	40.385,00	0,00	0,00	0,00
2016	8040	341	48963	02	CONVENI FUNDACIO TARRAGONA 2017	0,00	0,00	0,00	0,00	7.482,89	7.482,89
2016	8040	431	46239	01	AJUNTAMENT DE LA SELVA DEL CAMP PER	0,00	0,00	0,00	7.500,00	0,00	7.500,00
2016	8040	433	46200	01	PROGRAMA DE SUBVENCIIONS PER AL FOMEN	48.840,76	0,00	48.840,76	0,00	51.159,24	51.159,24
2016	8040	433	46503	02	CONVENI C.C.BAIX CAMP I C.C. PRIORAT	32.000,00	0,00	32.000,00	0,00	0,00	0,00
2016	8040	433	47900	01	SUBVENCIIONS A EMPRESES - PROGRAMA GR	0,00	0,00	0,00	73.125,00	0,00	73.125,00
2016	8040	439	46235	01	CONVENI AJ ALDEA SUPORT ECONÒMIC PRO	30.000,00	0,00	30.000,00	0,00	0,00	0,00
2016	8040	439	48904	01	CONVENI COCIN TORTOSA	3.000,00	0,00	3.000,00	0,00	0,00	0,00

## ROMANENT DE CRÈDIT

Exer.	Org.	Prog.	Econ.	Sp.	Descripció	Romanents compromesos			Romanents no compromesos		
						Incorporables	No Incorp.	TOTAL	Incorporables	No Incorp.	TOTAL
2016	8040	439	48970	01	CONVENI FUNDACIÓ GRESOL ORGANITZACIÓ	15.000,00	0,00	15.000,00	0,00	0,00	0,00
2016	8040	920	48128	01	ASOCIACIÓN ESPAÑOLA DE DIRECTIVOS PE	0,00	0,00	0,00	15.000,00	0,00	15.000,00
2016	8040	943	48116	01	APORTACIÓ AL FONS CATALÀ DE COOPERAC	0,00	0,00	0,00	0,00	3.005,06	3.005,06
2016	8050	912	11000	01	RETRIBUCIONS PERSONAL EVENTUAL	0,00	0,00	0,00	0,00	28.528,15	28.528,15
2016	8050	912	16000	01	QUOTA SEURETAT SOCIAL	0,00	0,00	0,00	0,00	2.899,66	2.899,66
2016	9000	326	45100	01	CONVENI URV CÀTEDRA ECONOMIA LOCAL I	20.000,00	0,00	20.000,00	0,00	0,00	0,00
2016	9000	462	45101	01	CONVENI URV MARC	404.500,00	0,00	404.500,00	30.000,00	20.500,00	50.500,00
2016	9000	462	45101	02	CONVENI URV MARC	30.000,00	0,00	30.000,00	0,00	12.763,98	12.763,98
2016	9000	463	45101	01	CONVENI URV SUPORT PARCS TECNOLÒGICS	0,00	0,00	0,00	0,00	50.000,00	50.000,00
2016	9000	491	46206	02	PREMI NARRATIVA TINET - AJUNTAMENT D	1.000,00	0,00	1.000,00	0,00	0,00	0,00
2016	9000	491	48103	02	PREMI NARRATIVA TINET - COSSETANIA E	1.900,00	0,00	1.900,00	0,00	0,00	0,00
2016	9000	920	64000	01	CONVENI ADQUISICIÓ ITEC PROGRAMARI T	0,00	0,00	0,00	90.000,00	0,00	90.000,00
2016	9000	922	12000	01	SOUS GRUP A1	0,00	0,00	0,00	0,00	672,12	672,12
2016	9000	922	12001	01	SOUS GRUP A2	0,00	0,00	0,00	0,00	1,00	1,00
2016	9000	922	12003	01	SOUS GRUP C1	0,00	0,00	0,00	0,00	5.605,97	5.605,97
2016	9000	922	12005	01	SOUS GRUP AP	0,00	0,00	0,00	0,00	1,00	1,00
2016	9000	922	12006	01	TRIENNIS FUNCIONARIS	0,00	0,00	0,00	0,00	853,94	853,94
2016	9000	922	12009	01	ALTRES RETRIBUCIONS BÀSIQUES	0,00	0,00	0,00	0,00	-23.490,81	-23.490,81
2016	9000	922	12100	01	COMPLEMENT DE DESTÍ	0,00	0,00	0,00	0,00	5.627,98	5.627,98
2016	9000	922	12101	01	COMPLEMENT ESPECÍFIC	0,00	0,00	0,00	0,00	11.153,46	11.153,46
2016	9000	922	12103	01	ALTRES COMPLEMENTES FUNCIONARIS	0,00	0,00	0,00	0,00	1.734,87	1.734,87
2016	9000	922	13000	01	RETRIBUCIONS BÀSIQUES PERSONAL LABOR	0,00	0,00	0,00	0,00	25.642,81	25.642,81
2016	9000	922	13001	01	HORES EXTRAORDINÀRIES PERSONAL LABOR	0,00	0,00	0,00	0,00	600,00	600,00
2016	9000	922	13002	01	ALTRES RETRIBUCIONS PERSONAL LABORAL	0,00	0,00	0,00	0,00	1,00	1,00
2016	9000	922	150	01	PRODUCTIVITAT	0,00	0,00	0,00	0,00	1,00	1,00
2016	9000	922	151	01	GRATIFICACIONS	0,00	0,00	0,00	0,00	900,00	900,00
2016	9000	922	153	01	COMPLEMENTES DE DEDICACIÓ ESPECIAL	0,00	0,00	0,00	0,00	1,00	1,00
2016	9000	922	16000	01	QUOTA SEURETAT SOCIAL	0,00	0,00	0,00	0,00	14.325,56	14.325,56
2016	9000	922	22699	01	DESPESES ESPECIALS	0,00	0,00	0,00	1.042,69	0,00	1.042,69
2016	9000	922	22699	02	DESPESES ESPECIALS	0,00	0,00	0,00	0,00	338,29	338,29
2016	9000	922	23020	01	DIETES	0,00	0,00	0,00	0,00	181,30	181,30
2016	9000	922	23120	01	DESPLAÇAMENTS	0,00	0,00	0,00	0,00	269,48	269,48
2016	9000	922	46700	01	CONVENI AMB CONSORCI LOCALRET	62.000,00	0,00	62.000,00	0,00	0,00	0,00
2016	9000	926	46205	01	CONVENI AJUNTAMENT DE TARRAGONA TELE	0,00	0,00	0,00	0,00	196,84	196,84
2016	9010	922	12000	01	SOUS GRUP A1	0,00	0,00	0,00	0,00	1,00	1,00
2016	9010	922	12001	01	SOUS GRUP A2	0,00	0,00	0,00	0,00	968,57	968,57
2016	9010	922	12003	01	SOUS GRUP C1	0,00	0,00	0,00	0,00	1,00	1,00

## ROMANENT DE CRÈDIT

Exer.	Org.	Prog.	Econ.	Sp.	Descripció	Romanents compromesos			Romanents no compromesos		
						Incorporables	No Incorp.	TOTAL	Incorporables	No Incorp.	TOTAL
2016	9010	922	12004	01	SOUS GRUP C2	0,00	0,00	0,00	0,00	1,00	1,00
2016	9010	922	12005	01	SOUS GRUP AP	0,00	0,00	0,00	0,00	1,00	1,00
2016	9010	922	12006	01	TRIENNIS FUNCIONARIS	0,00	0,00	0,00	0,00	35,12	35,12
2016	9010	922	12100	01	COMPLEMENT DE DESTÍ	0,00	0,00	0,00	0,00	514,94	514,94
2016	9010	922	12101	01	COMPLEMENT ESPECÍFIC	0,00	0,00	0,00	0,00	1.305,35	1.305,35
2016	9010	922	12103	01	ALTRES COMPLEMENTES FUNCIONARIS	0,00	0,00	0,00	0,00	215,62	215,62
2016	9010	922	13000	01	RETRIBUCIONS BÀSIQUES PERSONAL LABOR	0,00	0,00	0,00	0,00	-28.206,74	-28.206,74
2016	9010	922	13001	01	HORES EXTRAORDINÀRIES PERSONAL LABOR	0,00	0,00	0,00	0,00	50,00	50,00
2016	9010	922	13002	01	ALTRES RETRIBUCIONS PERSONAL LABORAL	0,00	0,00	0,00	0,00	1,00	1,00
2016	9010	922	150	01	PRODUCTIVITAT	0,00	0,00	0,00	0,00	-235,50	-235,50
2016	9010	922	151	01	GRATIFICACIONS	0,00	0,00	0,00	0,00	50,00	50,00
2016	9010	922	153	01	COMPLEMENTES DE DEDICACIÓ ESPECIAL	0,00	0,00	0,00	0,00	1,00	1,00
2016	9010	922	16000	01	QUOTA SEGURETAT SOCIAL	0,00	0,00	0,00	0,00	65,88	65,88
2016	9010	922	22699	01	GESTIONAR DESPESES ESPECIALS	0,00	0,00	0,00	0,00	-2.447,96	-2.447,96
2016	9010	922	22706	01	ESTUDIS I TREBALLS TÈCNICS	25.494,70	0,00	25.494,70	0,00	5.304,76	5.304,76
2016	9010	922	22706	02	ESTUDIS I TREBALLS TÈCNICS	3.206,50	0,00	3.206,50	0,00	0,00	0,00
2016	9010	922	23020	01	DIETES	0,00	0,00	0,00	0,00	100,00	100,00
2016	9010	922	23120	01	DESPLAÇAMENTS	0,00	0,00	0,00	0,00	28,01	28,01
2016	9020	4910	22203	01	COMUNICACIONS INFORMÀTIQUES	63.596,45	0,00	63.596,45	0,00	150.751,71	150.751,71
2016	9020	4911	22203	01	COMUNICACIONS INFORMÀTIQUES	0,00	0,00	0,00	0,00	15.603,65	15.603,65
2016	9020	4911	22706	01	ESTUDIS I TREBALLS TÈCNICS	0,00	0,00	0,00	0,00	8.000,00	8.000,00
2016	9020	920	12000	01	SOUS GRUP A1	0,00	0,00	0,00	0,00	1,00	1,00
2016	9020	920	12004	01	SOUS GRUP C2	0,00	0,00	0,00	0,00	1,00	1,00
2016	9020	920	12005	01	SOUS GRUP AP	0,00	0,00	0,00	0,00	1,00	1,00
2016	9020	920	12006	01	TRIENNIS FUNCIONARIS	0,00	0,00	0,00	0,00	245,84	245,84
2016	9020	920	12009	01	ALTRES RETRIBUCIONS BÀSIQUES	0,00	0,00	0,00	0,00	841,39	841,39
2016	9020	920	12100	01	COMPLEMENT DE DESTÍ	0,00	0,00	0,00	0,00	1.269,36	1.269,36
2016	9020	920	12101	01	COMPLEMENT ESPECÍFIC	0,00	0,00	0,00	0,00	3.156,24	3.156,24
2016	9020	920	12103	01	ALTRES COMPLEMENTES FUNCIONARIS	0,00	0,00	0,00	0,00	469,08	469,08
2016	9020	920	13000	01	RETRIBUCIONS BÀSIQUES PERSONAL LABOR	0,00	0,00	0,00	0,00	43.269,85	43.269,85
2016	9020	920	13001	01	HORES EXTRAORDINÀRIES PERSONAL LABOR	0,00	0,00	0,00	0,00	-386,84	-386,84
2016	9020	920	13002	01	ALTRES RETRIBUCIONS PERSONAL LABORAL	0,00	0,00	0,00	0,00	1,00	1,00
2016	9020	920	151	01	GRATIFICACIONS	0,00	0,00	0,00	0,00	300,00	300,00
2016	9020	920	16000	01	QUOTA SEGURETAT SOCIAL	0,00	0,00	0,00	0,00	23.965,42	23.965,42
2016	9020	920	21300	01	REPARACIÓ I CONSERVACIÓ MAQUINÀRIA	0,00	0,00	0,00	0,00	238,45	238,45
2016	9020	920	21600	01	CONTRACTES MANTENIMENT EQUIPAMENT IN	121.475,94	92,94	121.568,88	25.000,00	94.799,96	119.799,96



## ROMANENT DE CRÈDIT

Exer.	Org.	Prog.	Econ.	Sp.	Descripció	Romanents compromesos			Romanents no compromesos		
						Incorporables	No Incorp.	TOTAL	Incorporables	No Incorp.	TOTAL
2016	9020	920	21600	02	CONTRACTES MANTENIMENT EQUIPAMENT IN	26.373,24	1.258,51	27.631,75	0,00	13.870,91	13.870,91
2016	9020	920	22002	01	MATERIAL INFORMÀTIC ORDINARI NO INVE	59.000,00	0,00	59.000,00	0,00	33.743,70	33.743,70
2016	9020	920	22002	02	MATERIAL INFORMÀTIC ORDINARI NO INVE	17.152,76	0,00	17.152,76	0,00	0,00	0,00
2016	9020	920	22200	01	COMUNICACIONS TELEFÒNIQUES	91.231,78	0,00	91.231,78	0,00	105.338,26	105.338,26
2016	9020	920	22200	02	COMUNICACIONS TELEFÒNIQUES	0,00	82.749,49	82.749,49	0,00	0,00	0,00
2016	9020	920	22203	01	COMUNICACIONS INFORMÀTIQUES	115.102,21	0,00	115.102,21	40.000,00	25.537,90	65.537,90
2016	9020	920	22203	02	INFRASTRUCTURES INFORMÀTIQUES	243.512,02	0,00	243.512,02	0,00	0,00	0,00
2016	9020	920	22699	01	DESPESES ESPECIALS	2.698,10	0,00	2.698,10	6.724,00	0,00	6.724,00
2016	9020	920	22706	01	ESTUDIS I TREBALLS TÈCNICS	11.052,14	0,00	11.052,14	25.000,00	24.612,46	49.612,46
2016	9020	920	22706	02	ESTUDIS I TREBALLS TÈCNICS	26.653,07	0,00	26.653,07	0,00	0,00	0,00
2016	9020	920	23020	01	DIETES	0,00	0,00	0,00	0,00	71,80	71,80
2016	9020	920	23120	01	DESPLAÇAMENTS	0,00	0,00	0,00	0,00	160,53	160,53
2016	9020	920	63600	01	EQUIPAMENT INFORMÀTIC	138.642,79	0,01	138.642,80	221.363,49	1.210,00	222.573,49
2016	9020	920	63600	02	EQUIPAMENT INFORMÀTIC	145.167,69	2.046,12	147.213,81	0,00	99.093,18	99.093,18
2016	9020	920	64101	01	APLICACIONS INFORMÀTIQUES	37.427,35	0,00	37.427,35	100.847,51	-31.130,15	69.717,36
2016	9030	4910	12000	01	SOUS GRUP A1	0,00	0,00	0,00	0,00	1,00	1,00
2016	9030	4910	12001	01	SOUS GRUP A2	0,00	0,00	0,00	0,00	62,47	62,47
2016	9030	4910	12003	01	SOUS GRUP C1	0,00	0,00	0,00	0,00	1,00	1,00
2016	9030	4910	12004	01	SOUS GRUP C2	0,00	0,00	0,00	0,00	1,00	1,00
2016	9030	4910	12005	01	SOUS GRUP AP	0,00	0,00	0,00	0,00	1,00	1,00
2016	9030	4910	12006	01	TRIENNIS FUNCIONARIS	0,00	0,00	0,00	0,00	18,80	18,80
2016	9030	4910	12009	01	ALTRES RETRIBUCIONS BÀSIQUES	0,00	0,00	0,00	0,00	-127,73	-127,73
2016	9030	4910	12100	01	COMPLEMENT DE DESTÍ	0,00	0,00	0,00	0,00	37,97	37,97
2016	9030	4910	12101	01	COMPLEMENT ESPECÍFIC	0,00	0,00	0,00	0,00	104,30	104,30
2016	9030	4910	12103	01	ALTRES COMPLEMENTS FUNCIONARIS	0,00	0,00	0,00	0,00	18,68	18,68
2016	9030	4910	13000	01	RETRIBUCIONS BÀSIQUES PERSONAL LABOR	0,00	0,00	0,00	0,00	1.534,58	1.534,58
2016	9030	4910	13001	01	HORES EXTRAORDINÀRIES PERSONAL LABOR	0,00	0,00	0,00	0,00	50,00	50,00
2016	9030	4910	13002	01	ALTRES RETRIBUCIONS PERSONAL LABORAL	0,00	0,00	0,00	0,00	1,00	1,00
2016	9030	4910	150	01	PRODUCTIVITAT	0,00	0,00	0,00	0,00	14,17	14,17
2016	9030	4910	151	01	GRATIFICACIONS	0,00	0,00	0,00	0,00	50,00	50,00
2016	9030	4910	153	01	COMPLEMENTS DE DEDICACIÓ ESPECIAL	0,00	0,00	0,00	0,00	1,00	1,00
2016	9030	4910	16000	01	QUOTA SEGURETAT SOCIAL	0,00	0,00	0,00	0,00	3.243,68	3.243,68
2016	9030	4910	21600	01	MANTENIMENT INFORMÀTIC	0,00	0,00	0,00	0,00	10.000,00	10.000,00
2016	9030	4910	22706	02	CONTRACTACIÓ DE SERVEIS TÈCNICS INFO	21.491,32	0,00	21.491,32	0,00	0,00	0,00
2016	9030	4910	23020	01	DIETES	0,00	0,00	0,00	0,00	-99,90	-99,90
2016	9030	4910	23120	01	DESPLAÇAMENTS	0,00	0,00	0,00	0,00	-107,31	-107,31
2016	9030	4910	64101	01	APLICACIONS INFORMÀTIQUES	0,00	0,00	0,00	30.000,00	0,00	30.000,00

## ROMANENT DE CRÈDIT

Exer.	Org.	Prog.	Econ.	Sp.	Descripció	Romanents compromesos			Romanents no compromesos		
						Incorporables	No Incorp.	TOTAL	Incorporables	No Incorp.	TOTAL
2016	9030	4910	64101	02	APLICACIONS INFORMÀTIQUES	4.164,40	0,01	4.164,41	0,00	35.041,77	35.041,77
2016	9030	4911	22602	01	PUBLICITAT I PROMOCIÓ	0,00	0,00	0,00	0,00	-235,95	-235,95
2016	9030	4911	22706	01	ESTUDIS I TREBALLS TÈCNICS	0,00	0,00	0,00	0,00	-1.208,49	-1.208,49
2016	9030	920	12000	01	SOUS GRUP A1	0,00	0,00	0,00	0,00	1,00	1,00
2016	9030	920	12001	01	SOUS GRUP A2	0,00	0,00	0,00	0,00	-5.520,85	-5.520,85
2016	9030	920	12003	01	SOUS GRUP C1	0,00	0,00	0,00	0,00	1,00	1,00
2016	9030	920	12004	01	SOUS GRUP C2	0,00	0,00	0,00	0,00	1,00	1,00
2016	9030	920	12005	01	SOUS GRUP AP	0,00	0,00	0,00	0,00	1,00	1,00
2016	9030	920	12006	01	TRIENNIS FUNCIONARIS	0,00	0,00	0,00	0,00	1.160,13	1.160,13
2016	9030	920	12009	01	ALTRES RETRIBUCIONS BÀSIQUES	0,00	0,00	0,00	0,00	-2.151,69	-2.151,69
2016	9030	920	12100	01	COMPLEMENT DE DESTÍ	0,00	0,00	0,00	0,00	-2.935,16	-2.935,16
2016	9030	920	12101	01	COMPLEMENT ESPECÍFIC	0,00	0,00	0,00	0,00	-5.552,66	-5.552,66
2016	9030	920	12103	01	ALTRES COMPLEMENTES FUNCIONARIS	0,00	0,00	0,00	0,00	-1.058,83	-1.058,83
2016	9030	920	13000	01	RETRIBUCIONS BÀSIQUES PERSONAL LABOR	0,00	0,00	0,00	0,00	57.788,37	57.788,37
2016	9030	920	13001	01	HORES EXTRAORDINÀRIES PERSONAL LABOR	0,00	0,00	0,00	0,00	618,55	618,55
2016	9030	920	13002	01	ALTRES RETRIBUCIONS PERSONAL LABORAL	0,00	0,00	0,00	0,00	1,00	1,00
2016	9030	920	150	01	PRODUCTIVITAT	0,00	0,00	0,00	0,00	-2.809,68	-2.809,68
2016	9030	920	151	01	GRATIFICACIONS	0,00	0,00	0,00	0,00	156,34	156,34
2016	9030	920	153	01	COMPLEMENTES DE DEDICACIÓ ESPECIAL	0,00	0,00	0,00	0,00	1,00	1,00
2016	9030	920	16000	01	QUOTA SEGURETAT SOCIAL	0,00	0,00	0,00	0,00	31.647,84	31.647,84
2016	9030	920	21600	01	MANTENIMENT INFORMÀTIC	24.119,39	0,02	24.119,41	27.701,45	0,00	27.701,45
2016	9030	920	21600	02	MANTENIMENT INFORMÀTIC	40.384,63	1.141,16	41.525,79	0,00	0,00	0,00
2016	9030	920	22706	01	ESTUDIS I TREBALLS TÈCNICS	2.492,60	0,00	2.492,60	20.000,00	5.020,85	25.020,85
2016	9030	920	22706	02	CONTRACTACIÓ I SERVEIS TÈCNICS INFOR	69.409,24	12.059,00	81.468,24	0,00	0,00	0,00
2016	9030	920	23020	01	DIETES	0,00	0,00	0,00	0,00	-146,11	-146,11
2016	9030	920	23120	01	DESPLAÇAMENTS	0,00	0,00	0,00	0,00	-3.196,07	-3.196,07
2016	9030	920	63600	01	EQUIPAMENT INFORMÀTIC	77.490,00	0,00	77.490,00	34.510,00	0,00	34.510,00
2016	9030	920	63600	02	EQUIPAMENT INFORMÀTIC	1.572,00	0,00	1.572,00	0,00	0,00	0,00
2016	9030	920	64101	01	APLICACIONS INFORMÀTIQUES	47.007,29	0,00	47.007,29	56.469,11	31.131,96	87.601,07
2016	9030	920	64101	02	APLICACIONS INFORMÀTIQUES	105.231,80	6.171,00	111.402,80	0,00	3.630,00	3.630,00
2016	9030	9231	21600	01	MANTENIMENT INFORMÀTIC	0,00	0,00	0,00	0,00	20.000,00	20.000,00
2016	9030	931	21600	01	MANTENIMENT INFORMÀTIC	0,00	0,00	0,00	0,00	50.000,00	50.000,00
2016	9030	931	64101	02	EQUIPAMENT INFORMÀTIC	33.507,51	0,00	33.507,51	0,00	0,00	0,00
2016	9040	920	48105	02	PREMI CURTMETRATGES TINET	1.500,00	0,00	1.500,00	0,00	0,00	0,00
<b>TOTAL</b>						<b>55.831.755,95</b>	<b>823.539,04</b>	<b>56.655.294,99</b>	<b>37.085.857,66</b>	<b>27.865.041,76</b>	<b>64.950.899,42</b>

**c) Creditors per operacions pendents d'aplicar a pressupost**

Les operacions pendents d'aplicar al pressupost de l'exercici són:

**PRESSUPOST DE DESPESES**

**CREDITORS PER OPERACIONS PENDENTS D'APLICAR A PRESSUPOST a 31/12/2016**

CODI	DESCRIPCIÓ DE LA DESPESA DENOMINACIÓ	APLICACIÓ PRESSUPOSTÀRIA	IMPORT PENDENT D'APLICAR A PRESSUPOST				OBSERVACIONS	
			A 1 DE GENER	ABONAMENTS	CÀRRECS	A 31 DE DESEMBRE		IMPORT PAGAT a 31/12/2016
2016000001	Carburant vehicles/agost 2015	2016 / 4020 / 920 / 22103 / 01 - COMBUSTIBLES I ALTRES	0,00	849,23	0,00	849,23	0,00	
2016000002	Carburant vehicles/gener	2016 / 4020 / 920 / 22103 / 01 - COMBUSTIBLES I ALTRES	0,00	1.256,66	0,00	1.256,66	0,00	
2016000003	Carburant vehicles/març	2016 / 4020 / 920 / 22103 / 01 - COMBUSTIBLES I ALTRES	0,00	1.192,33	0,00	1.192,33	0,00	
2016000004	Carburant vehicles/abril	2016 / 4020 / 920 / 22103 / 01 - COMBUSTIBLES I ALTRES	0,00	2.255,42	0,00	2.255,42	0,00	
2016000005	Carburant vehicles/maig	2016 / 4020 / 920 / 22103 / 01 - COMBUSTIBLES I ALTRES	0,00	684,97	0,00	684,97	0,00	
2016000006	Carburant vehicles/juny	2016 / 4020 / 920 / 22103 / 01 - COMBUSTIBLES I ALTRES	0,00	60,16	0,00	60,16	0,00	
2016000007	Carburant vehicles/febrer	2016 / 4020 / 920 / 22103 / 01 - COMBUSTIBLES I ALTRES	0,00	1.339,46	0,00	1.339,46	0,00	
2016000008	Rentats vehicles/nov	2016 / 4020 / 920 / 21400 / 01 - REPARACIONS MANTENIMENT I CONSERVACIÓ VEHICLES	0,00	153,50	0,00	153,50	0,00	
2016000009	Craburant vehicles/nov	2016 / 4020 / 920 / 22103 / 01 - COMBUSTIBLES I ALTRES	0,00	75,01	0,00	75,01	0,00	
2016000010	0012016-Lloguer de 6 pistes padel indoor-Act.Nadal	2016 / 8030 / 920 / 22699 / 01 - ACTIVITATS DIVERSES PERSONAL DIPUTACIÓ	0,00	312,00	0,00	312,00	0,00	
2016000011	Carburant vehicles/nov	2016 / 4020 / 920 / 22103 / 01 - COMBUSTIBLES I ALTRES	0,00	1.828,42	0,00	1.828,42	0,00	
2016000012	134-16- Assistència tècnica millora del lideratge	2016 / 800 / 920 / 22706 / 01	0,00	1.372,70	0,00	1.372,70	0,00	
2016000013	501781-Habitació hotel Enrique Sacanell Berruenco	2016 / 8000 / 920 / 22706 / 01 - TREBALLS	0,00	70,26	0,00	70,26	0,00	

## PRESSUPOST DE DESPESES

### CREDITORS PER OPERACIONS PENDENTS D'APLICAR A PRESSUPOST a 31/12/2016

CODI	DESCRIPCIÓ DE LA DESPESA DENOMINACIÓ	APLICACIÓ PRESSUPOSTÀRIA	IMPORT PENDENT D'APLICAR A PRESSUPOST				OBSERVACIONS
			A 1 DE GENER	ABONAMENTS	CÀRRECS	A 31 DE DESEMBRE	
2016000014	20-Material divers marató TV3	D'ASSISTENCIA TÈCNICA 2016 / 8030 / 920 / 22699 / 01 - ACTIVITATS DIVERSES PERSONAL DIPUTACIÓ	0,00	829,46	0,00	829,46	0,00
2016000015	1/000010- Curs met. IEM improvisació com Sist.Ped	2016 / 8035 / 920 / 22606 / 01 - FORMACIÓ CORPORATIVA	0,00	1.540,00	0,00	1.540,00	0,00
2016000016	16-07388/Subm. Energia elèctrica Assalt/nov	2016 / 4020 / 920 / 22100 / 01 - ENERGIA ELÈCTRICA	0,00	886,95	0,00	886,95	0,00
2016000017	1927- Lona i poster premis emprèn	2 / 8040 / 241 / 22606 / 01	0,00	285,61	0,00	285,61	0,00
2016000018	1- Sopar Premis Emprèn	2 / 8040 / 241 / 226990 / 01	0,00	312,60	0,00	312,60	0,00
2016000019	A/103- Servei representació Jurat Qualificador	2 / 8040 / 241 / 22706 / 01	0,00	100,01	0,00	100,01	0,00
2016000020	8040/2016/1- Ponència Premis Emprèn Josep Balleste	2 / 8040 / 241 / 22706 / 01	0,00	200,00	0,00	200,00	0,00
2016000021	8040/2016/1 Ponència Premis Emprèn Mercè Tell	2016 / 8040 / 241 / 22699 / 01 - DESPESES ESPECIALS	0,00	200,00	0,00	200,00	0,00
2016000022	140/2016- Ass. Consolidació empreses	2016 / 8040 / 281 / 22706 / 01	0,00	1.089,00	0,00	1.089,00	0,00
2016000023	010-Formació Business Networking	2016 / 8040 / 241 / 22606 / 01 - ORGANITZACIÓ ACTES I CURSOS	0,00	1.060,00	0,00	1.060,00	0,00
2016000024	Bombetes led/Síntesi	2016 / 4020 / 920 / 22112 / 01 - MATERIAL ELECTRÒNIC ELÈCTRIC I DE	0,00	129,52	0,00	129,52	0,00
2016000025	Llums leds/ECM Tortosa	2016 / 4020 / 920 / 22112 / 01 - MATERIAL ELECTRÒNIC ELÈCTRIC I DE	0,00	1.568,16	0,00	1.568,16	0,00
2016000026	Detector lunar/ECM Reus	2016 / 4020 / 920 / 21300 / 01 - REPARACIONS MANTENIMENT I CONSERVACIÓ MAQUINÀRIA	0,00	154,29	0,00	154,29	0,00
2016000027	Tapissat tarima moqueta/Palau	2016 / 4020 / 920 / 21500 / 01 - REPARACIONS MANTENIMENT I CONSERVACIÓ MOBILIARI EQUIPS	0,00	1.185,80	0,00	1.185,80	0,00
2016000028	Còpia digital/Arxiu	2016 / 4020 / 920 / 22799 / 01 - ALTRES CONTRACTES	0,00	59,68	0,00	59,68	0,00
2016000029	16-07695/Lloguer i mant.grup electr.Palau/set	2016 / 4020 / 920 / 20300 / 01 - ARRENDAMENTS MAQUINÀRIA INSTAL·LACIONS I UTILLATGE	0,00	1.567,74	0,00	1.567,74	0,00
2016000030	Rentat i planxat d'estovalles i tovallons/set	2016 / 4020 / 920 / 22700 / 01 - CONTRACTES DE NETEJA I ACONDICIAMENT	0,00	177,87	0,00	177,87	0,00
2016000031	Treballs pintura primera pl. Serv.Jurídics/Palau	2016 / 4020 / 920 / 21200 / 01 - REPARACIONS MANTENIMENT I CONSERVACIÓ EDIFICIS I ALTRES	0,00	1.440,00	0,00	1.440,00	0,00
2016000032	Rentat i planxat d'estovalles i tovallons/oct	2016 / 4020 / 920 / 22700 / 01 - CONTRACTES DE NETEJA I ACONDICIAMENT	0,00	129,47	0,00	129,47	0,00

## PRESSUPOST DE DESPESES

### CREDITORS PER OPERACIONS PENDENTS D'APLICAR A PRESSUPOST a 31/12/2016

CODI	DESCRIPCIÓ DE LA DESPESA DENOMINACIÓ	APLICACIÓ PRESSUPOSTÀRIA	IMPORT PENDENT D'APLICAR A PRESSUPOST				OBSERVACIONS	
			A 1 DE GENER	ABONAMENTS	CÀRRECS	A 31 DE DESEMBRE		IMPORT PAGAT a 31/12/2016
2016000033	Tallar,encolar tapetes,fer batents, prim. pl/Palau	2016 / 4020 / 920 / 21200 / 01 - REPARACIONS MANTENIMENT I CONSERVACIÓ EDIFICIS I ALTRES	0,00	2.043,24	0,00	2.043,24	0,00	
2016000034	Rev. p.ancoratge i l.vida/Palau Mussara i n. Reus	2016 / 4020 / 920 / 21300 / 01 - REPARACIONS MANTENIMENT I CONSERVACIÓ MAQUINÀRIA	0,00	1.076,63	0,00	1.076,63	0,00	
2016000035	Pintar despatx Presidència/ref.Palau	2016 / 4020 / 920 / 62700 / 01 - PROJECTE REFORMA PALAU DE LA DIPUTACIÓ	0,00	1.473,33	0,00	1.473,33	0,00	
2016000036	16-07388/Subm. en.elèctr.Síntesi/des	2016 / 4020 / 920 / 22100 / 01 - ENERGIA ELÈCTRICA	0,00	9.411,08	0,00	9.411,08	0,00	
2016000037	Pintar i repassar parets/Arxiu	2016 / 4020 / 920 / 21200 / 01 - REPARACIONS MANTENIMENT I CONSERVACIÓ EDIFICIS I ALTRES	0,00	910,31	0,00	910,31	0,00	
2016000038	Restauració taules i portes Presidència/ref.Palau	2016 / 4020 / 920 / 62700 / 01 - PROJECTE REFORMA PALAU DE LA DIPUTACIÓ	0,00	1.271,11	0,00	1.271,11	0,00	
2016000039	2016.I.160641-Esdeveniment: Vermut Rofes Reus	2016 / 8040 / 241 / 22706 / 01 - TREBALLS D'ASSISTENCIA TÈCNICA	0,00	363,00	0,00	363,00	0,00	
2016000040	16-07388/Subm.Energia elèctrica V. Augusta/oct-nov	2016 / 4020 / 920 / 22100 / 01 - ENERGIA ELÈCTRICA	0,00	-1.043,82	0,00	-1.043,82	0,00	
2016000041	Piles, cable connexió/Palau-Síntesi	2016 / 4020 / 920 / 22112 / 01 - MATERIAL ELECTRÒNIC ELÈCTRIC I DE	0,00	125,99	0,00	125,99	0,00	
2016000042	Teixit Lona/Síntesi	2016 / 4020 / 920 / 22699 / 01 - ALTRES DESPESES DIVERSES	0,00	125,84	0,00	125,84	0,00	
2016000043	Reparació i revisió vehicle 1106HXF	2016 / 4020 / 920 / 21400 / 01 - REPARACIONS MANTENIMENT I CONSERVACIÓ VEHICLES	0,00	471,80	0,00	471,80	0,00	
2016000044	Reparació motor vehicle T1483BC	2016 / 4020 / 920 / 21400 / 01 - REPARACIONS MANTENIMENT I CONSERVACIÓ VEHICLES	0,00	1.457,66	0,00	1.457,66	0,00	
2016000045	Material pel mant. grup electrogen/Síntesi	2016 / 4020 / 920 / 21300 / 01 - REPARACIONS MANTENIMENT I CONSERVACIÓ MAQUINÀRIA	0,00	942,37	0,00	942,37	0,00	
2016000046	Valissa i missatgeria/nov	2016 / 4020 / 920 / 22201 / 01 - COMUNICACIONS POSTALS	0,00	391,37	0,00	391,37	0,00	
2016000047	16-07388/Subm.Energia elèctrica Albereda/des	2016 / 4020 / 920 / 22100 / 01 - ENERGIA ELÈCTRICA	0,00	283,19	0,00	283,19	0,00	
2016000048	16-07388/Subm.Energia elèctrica Assalt/des	2016 / 4020 / 920 / 22100 / 01 - ENERGIA ELÈCTRICA	0,00	937,83	0,00	937,83	0,00	
2016000049	Instal-lac.detector fums/Palau	2016 / 4020 / 920 / 21300 / 01 - REPARACIONS MANTENIMENT I CONSERVACIÓ MAQUINÀRIA	0,00	341,89	0,00	341,89	0,00	
2016000050	Llums led emergencia/Síntesi	2016 / 4020 / 920 / 22112 / 01 - MATERIAL ELECTRÒNIC ELÈCTRIC I DE	0,00	507,01	0,00	507,01	0,00	
2016000051	Revisió anual extintors i detec.incend./La Mussara	2016 / 4020 / 920 / 21300 / 01 - REPARACIONS MANTENIMENT I CONSERVACIÓ MAQUINÀRIA	0,00	221,68	0,00	221,68	0,00	

## PRESSUPOST DE DESPESES

### CREDITORS PER OPERACIONS PENDENTS D'APLICAR A PRESSUPOST a 31/12/2016

CODI	DESCRIPCIÓ DE LA DESPESA DENOMINACIÓ	APLICACIÓ PRESSUPOSTÀRIA	IMPORT PENDENT D'APLICAR A PRESSUPOST				OBSERVACIONS
			A 1 DE GENER	ABONAMENTS	CÀRRECS	A 31 DE DESEMBRE	
2016000052	Reparació fuga aigua vàlvula/Palau	2016 / 4020 / 920 / 21300 / 01 - REPARACIONS MANTENIMENT I CONSERVACIÓ MAQUINÀRIA	0,00	603,19	0,00	603,19	0,00
2016000053	Quota Cte.Serveis ACN 11/2016 - AD2016/0081	2016 / 5020 / 920 / 22001 / 01 - PREMSA I PUBLICACIONS ESCRITES I DIGITALS	0,00	802,15	0,00	802,15	0,00
2016000054	AcordMarc2016- MésEbre 2 anuncis A-2016012261	2016 / 5020 / 922 / 22602 / 01 - PUBLICITAT I PROMOCIÓ	0,00	855,47	0,00	855,47	0,00
2016000055	Bateria genérica para canon LP-12L	2016 / 5020 / 920 / 22699 / 01 - DESPESES ESPECIALS	0,00	107,25	0,00	107,25	0,00
2016000056	NovaRàdio 30 falques Cinema de MuntanyaAD2016/7870	2016 / 5020 / 922 / 22602 / 01 - PUBLICITAT I PROMOCIÓ	0,00	290,40	0,00	290,40	0,00
2016000057	ANUNCI 1 PÀGINA REVISTA TOTPARC DESEMBRE	2016 / 5020 / 922 / 22602 / 01 - PUBLICITAT I PROMOCIÓ	0,00	272,25	0,00	272,25	0,00
2016000058	SER Falques Cinema Muntanya AD2016/16163	2016 / 5020 / 922 / 22602 / 01 - PUBLICITAT I PROMOCIÓ	0,00	960,74	0,00	960,74	0,00
2016000059	SER - Despeses producció 12/2016	2016 / 5020 / 922 / 22602 / 01 - PUBLICITAT I PROMOCIÓ	0,00	145,20	0,00	145,20	0,00
2016000060	Bàner 1Trim Infocam - AD 2015017403	2016 / 5020 / 922 / 22602 / 02 - PUBLICITAT I PROPAGANDA	0,00	302,50	0,00	302,50	0,00
2016000061	Bàner 2Trim Infocam - AD 2015017403	2016 / 5020 / 922 / 22602 / 02 - PUBLICITAT I PROPAGANDA	0,00	302,50	0,00	302,50	0,00
2016000062	Bàner 3Trim Infocam - AD 2015017403	2016 / 5020 / 922 / 22602 / 02 - PUBLICITAT I PROPAGANDA	0,00	302,50	0,00	302,50	0,00
2016000063	Tarragona Ràdio-falques CinemaFamília	2016 / 5020 / 922 / 22602 / 01 - PUBLICITAT I PROMOCIÓ	0,00	500,00	0,00	500,00	0,00
2016000064	2 Tom Tom GO/Vicepresidència	2016 / 4020 / 920 / 63300 / 01 - INVERSIÓ REPOSICIÓ MAQUINÀRIA INSTAL·LACIONS TÈCNiques I	0,00	744,14	0,00	744,14	0,00
2016000065	Llauna oli vehicle T8549AX	2016 / 4020 / 920 / 21400 / 01 - REPARACIONS MANTENIMENT I CONSERVACIÓ VEHICLES	0,00	47,93	0,00	47,93	0,00
2016000066	1 Tom tom/RH	2016 / 4020 / 920 / 62300 / 01 - INVERSIÓ NOVA MAQUINARIA INSTAL·LACIONS TÈCNiques I	0,00	404,91	0,00	404,91	0,00
2016000067	1 cobreix volant vehicle 3489CFR	2016 / 4020 / 920 / 21400 / 01 - REPARACIONS MANTENIMENT I CONSERVACIÓ VEHICLES	0,00	13,19	0,00	13,19	0,00
2016000068	3202- Despeses Curs Int. disfagia: LAURA GOMEZ	2016 / 8035 / 920 / 22606 / 01 - FORMACIÓ CORPORATIVA	0,00	223,41	0,00	223,41	0,00
2016000069	340- Epis PN Serra del Montsant	2016 / 8040 / 241 / 22699 / 01 - DESPESES ESPECIALS	0,00	57,54	0,00	57,54	0,00
2016000070	P-22- diplomatura de postgrau Gestió Gerencial	2803 / 8035 / 920 / 22606 / 01	0,00	12.000,00	0,00	12.000,00	0,00

## PRESSUPOST DE DESPESES

### CREDITORS PER OPERACIONS PENDENTS D'APLICAR A PRESSUPOST a 31/12/2016

CODI	DESCRIPCIÓ DE LA DESPESA DENOMINACIÓ	APLICACIÓ PRESSUPOSTÀRIA	IMPORT PENDENT D'APLICAR A PRESSUPOST				OBSERVACIONS
			A 1 DE GENER	ABONAMENTS	CÀRRECS	A 31 DE DESEMBRE	
2016000071	Reparació filtres clima/Arxiu	2016 / 4020 / 920 / 21300 / 01 - REPARACIONS MANTENIMENT I CONSERVACIÓ MAQUINÀRIA	0,00	469,94	0,00	469,94	0,00
2016000072	15-12481/Mant. climatització Arxiu/4rt trimestre	2016 / 4020 / 920 / 21300 / 01 - REPARACIONS MANTENIMENT I CONSERVACIÓ MAQUINÀRIA	0,00	744,44	0,00	744,44	0,00
2016000073	Subm. aigua Savinosa/nov	2016 / 4020 / 920 / 22101 / 01 - AIGUA	0,00	135,20	0,00	135,20	0,00
2016000074	Subm. aigua Palau/des	2016 / 4020 / 920 / 22101 / 01 - AIGUA	0,00	1.000,03	0,00	1.000,03	0,00
2016000075	Subm. aigua Formació/nov	2016 / 4020 / 920 / 22101 / 01 - AIGUA	0,00	123,62	0,00	123,62	0,00
2016000076	Subm. aigua Via Augusta/nov	2016 / 4020 / 920 / 22101 / 01 - AIGUA	0,00	39,75	0,00	39,75	0,00
2016000077	Reparació mòdul expansió alarma/C/Vent	2016 / 4020 / 920 / 21300 / 01 - REPARACIONS MANTENIMENT I CONSERVACIÓ MAQUINÀRIA	0,00	183,01	0,00	183,01	0,00
2016000078	Revisió i subst. far 1174HXF	2016 / 4020 / 920 / 21400 / 01 - REPARACIONS MANTENIMENT I CONSERVACIÓ VEHICLES	0,00	550,95	0,00	550,95	0,00
2016000079	Mlssatgeria per domicili incorrecte/2016	2016 / 4020 / 920 / 22201 / 01 - COMUNICACIONS POSTALS	0,00	15,13	0,00	15,13	0,00
2016000080	Servei d'acuda naus Reus/des	2016 / 4020 / 920 / 22701 / 01 - CONTRACTES DE SEGURETAT	0,00	62,63	0,00	62,63	0,00
2016000081	Carburant vehicles/abril	2016 / 4020 / 920 / 22103 / 01 - COMBUSTIBLES I ALTRES	0,00	39,95	0,00	39,95	0,00
2016000082	851- Reparació vehicle PO Alt Camp	2016 / 8040 / 241 / 22699 / 01 - DESPESES ESPECIALS	0,00	1.163,50	0,00	1.163,50	0,00
2016000083	Edició Banderola façana Diputació	2016 / 5010 / 920 / 22602 / 01 - DISSENY GRÀFIC I DIFUSIÓ D'ACTES	0,00	217,80	0,00	217,80	0,00
2016000084	Camiseta TECNICA tandem sublimada	2016 / 5010 / 912 / 22601 / 01 - RELACIONS PÚBLIQUES EXTERNES	0,00	1.624,12	0,00	1.624,12	0,00
2016000085	Invitacions exposició Dakar - Pati Diputació	2016 / 5010 / 920 / 22602 / 01 - DISSENY GRÀFIC I DIFUSIÓ D'ACTES	0,00	140,36	0,00	140,36	0,00
2016000086	Edició Felicitacions Nadal 2016	2016 / 5010 / 920 / 22602 / 01 - DISSENY GRÀFIC I DIFUSIÓ D'ACTES	0,00	42,35	0,00	42,35	0,00
2016000087	Edició menu de Nadal Dinar Corporació	2016 / 5010 / 920 / 22602 / 01 - DISSENY GRÀFIC I DIFUSIÓ D'ACTES	0,00	12,71	0,00	12,71	0,00
2016000088	Edició targetes diputat Edgar Fernandez	2016 / 5010 / 922 / 24000 / 01 - EDICIÓ DE MATERIAL	0,00	113,98	0,00	113,98	0,00
2016000089	Lloguer piano Festa Nadal treballadors	2016 / 5010 / 922 / 22601 / 01 - ACTES DE LA CORPORACIÓ	0,00	605,00	0,00	605,00	0,00
2016000090	Lloguer taula Festa treballadors Nadal 2016	2016 / 5010 / 920 / 22601 / 01 - RELACIONS	0,00	617,10	0,00	617,10	0,00

## PRESSUPOST DE DESPESES

### CREDITORS PER OPERACIONS PENDENTS D'APLICAR A PRESSUPOST a 31/12/2016

CODI	DESCRIPCIÓ DE LA DESPESA DENOMINACIÓ	APLICACIÓ PRESSUPOSTÀRIA	IMPORT PENDENT D'APLICAR A PRESSUPOST				OBSERVACIONS
			A 1 DE GENER	ABONAMENTS	CÀRRECS	A 31 DE DESEMBRE IMPORT PAGAT a 31/12/2016	
2016000091	Enganxines portada agenda Diputació	PÚBLIQUES INTERNES 2016 / 5010 / 920 / 22602 / 01 - DISSENY GRÀFIC I DIFUSIÓ D'ACTES	0,00	59,29	0,00	59,29	0,00
2016000092	Consum elèctric Periode 11-11-2016 a 14-12-2016	2016 / 6020 / 336 / 21200 / 01 - CONSERVACIÓ CASTELL D'ESCORNALBOU	0,00	492,17	0,00	492,17	0,00
2016000093	Servei aerosols CPEE Alba/set-oct-nov	2016 / 4020 / 920 / 22110 / 01 - PRODUCTES DE NETEJA I ACONDICIAMENT	0,00	138,61	0,00	138,61	0,00
2016000094	9 Contenedors bolquers/St Rafael-St Jordi-CEE Alba	2016 / 4020 / 920 / 22110 / 01 - PRODUCTES DE NETEJA I ACONDICIAMENT	0,00	1.028,42	0,00	1.028,42	0,00
2016000095	Reparar pilot de gàlib 6960 JKT	2016 / 3060 / 453 / 21300 / 01 - REPARACIÓ I CONSERVACIÓ MAQUINÀRIA	0,00	36,30	0,00	36,30	0,00
2016000096	Certi 3 cond trav. Pobla de M. T-210 i T-211	2016 / 3020 / 453 / 61955 / 02 - CONDICIONAMENT TRAVESSERA POBLA DE MONTORNÉS T-210	0,00	57.850,84	0,00	57.850,84	0,00
2016000097	Certi 1 Trav Prat de C, 2 F. T-361	2016 / 3020 / 453 / 61966 / 02 - CONDICIONAMENT TRAVESSERA PRAT DE COMTE 2a. FASE T-361	0,00	36.995,79	0,00	36.995,79	0,00
2016000098	16-11489/mant. Escàner-arc detector/Palau i Sintes	2016 / 4020 / 920 / 21300 / 01 - REPARACIONS MANTENIMENT I CONSERVACIÓ MAQUINÀRIA	0,00	3.133,90	0,00	3.133,90	0,00
2016000099	Rotllo LED, alimentador/Palau	2016 / 4020 / 920 / 22112 / 01 - MATERIAL ELECTRÒNIC ELÈCTRIC I DE	0,00	144,22	0,00	144,22	0,00
2016000100	Domiciliats desembre 16 -Pàrking Brigada l'Espluga	2016 / 3060 / 450 / 20200 / 01 - ARRENDAMENT D'APARCAMENTS	0,00	54,45	0,00	54,45	0,00
2016000101	15-13038/Mant. Jardineria Palau/des	2016 / 4020 / 920 / 22799 / 01 - ALTRES CONTRACTES	0,00	989,45	0,00	989,45	0,00
2016000103	Guants de pell i serratge OC 39217	2016 / 3060 / 450 / 22104 / 02 - ADQUISICIÓ VESTUARI	0,00	144,04	0,00	144,04	0,00
2016000104	Servei de menjador del mes de desembre 2016	2016 / 2021 / 326 / 22799 / 01 - CONTRACTE SERVEI MENJADOR	0,00	9.227,96	0,00	9.227,96	0,00
2016000105	Servei de monitors del mes de desembre 2016	2016 / 2021 / 326 / 22799 / 01 - CONTRACTE SERVEI MENJADOR	0,00	4.057,97	0,00	4.057,97	0,00
2016000106	Aperitiu presentació llibre d'emprenedoria	2016 / 2021 / 326 / 22799 / 01 - CONTRACTE SERVEI MENJADOR	0,00	1.237,50	0,00	1.237,50	0,00
2016000107	Subm. aigua naus Valls/des	2016 / 4020 / 920 / 22101 / 01 - AIGUA	0,00	18,08	0,00	18,08	0,00
2016000108	Diferència amb el núm. d'esmorzars de novembre-16	2016 / 2021 / 326 / 22799 / 01 - CONTRACTE SERVEI MENJADOR	0,00	0,68	0,00	0,68	0,00
2016000109	16-07388/Subm. Energia elèctrica Prat la Riba/des	2016 / 4020 / 920 / 22100 / 01 - ENERGIA ELÈCTRICA	0,00	68,70	0,00	68,70	0,00
2016000110	Servei autocar a Vila-seca 17/12/2016	2016 / 2032 / 326 / 22300 / 01 - SERVEI DE	0,00	231,28	0,00	231,28	0,00



## PRESSUPOST DE DESPESES

### CREDITORS PER OPERACIONS PENDENTS D'APLICAR A PRESSUPOST a 31/12/2016

CODI	DESCRIPCIÓ DE LA DESPESA DENOMINACIÓ	APLICACIÓ PRESSUPOSTÀRIA	IMPORT PENDENT D'APLICAR A PRESSUPOST				OBSERVACIONS
			A 1 DE GENER	ABONAMENTS	CÀRRECS	A 31 DE DESEMBRE	
2016000111	Consum d'electra del 30/09/2016 al 31/10/2016	TRANSPORT 2016 / 2042 / 324 / 22100 / 01 - SUBMINISTRAMENT ENERGIA ELÈCTRICA	0,00	1.831,42	0,00	1.831,42	0,00
2016000112	Facturació del consum C. Sant Jaume	2016 / 2032 / 324 / 22100 / 01 - SUBMINISTRAMENT ENERGIA ELÈCTRICA	0,00	1.158,43	0,00	1.158,43	0,00
2016000113	Servei de Verificació personal 18/12/16	2016 / 2041 / 324 / 22699 / 01 - DESPESES ESPECIALS	0,00	62,63	0,00	62,63	0,00
2016000114	Paper-cartró. Monogràfic de Gravat	2016 / 2041 / 324 / 22130 / 01 - MATERIAL DIDÀCTIC	0,00	100,18	0,00	100,18	0,00
2016000115	Anunci 1/4 pàgina revista ARTIGA núm. 30	2016 / 2041 / 324 / 22602 / 01 - PUBLICITAT I PROMOCIÓ	0,00	242,00	0,00	242,00	0,00
2016000116	Piscolabis de Nadal 2016	2016 / 2041 / 324 / 22699 / 01 - DESPESES ESPECIALS	0,00	408,43	0,00	408,43	0,00
2016000117	74 IDENTIFICADORS Participants "ART I LLETRES"	2016 / 2011 / 334 / 22609 / 01 - DESPESES DIVERSES ORGANITZACIÓ EXPOSICIONS	0,00	36,30	0,00	36,30	0,00
2016000118	Cartellets exposició Subirachs	2016 / 2011 / 334 / 22609 / 01 - DESPESES DIVERSES ORGANITZACIÓ EXPOSICIONS	0,00	81,68	0,00	81,68	0,00
2016000119	Plafons exposició Subirachs	2016 / 2011 / 334 / 22609 / 01 - DESPESES DIVERSES ORGANITZACIÓ EXPOSICIONS	0,00	1.361,25	0,00	1.361,25	0,00
2016000120	Plafons blancs parets exp. temporals	2016 / 2011 / 333 / 22699 / 01 - DESPESES ESPECIALS	0,00	866,75	0,00	866,75	0,00
2016000121	Dipòsit restes vegetals novembre	2016 / 3060 / 453 / 21005 / 01 - NETEJA DE CUNETES I ZONES DE PROTECCIÓ DE LES CARRETERES	0,00	431,70	0,00	431,70	0,00
2016000122	(A43049956) AIGUA-QUOTA DE SERVEI-QUOTA DE SERVEI	2016 / 2011 / 333 / 22101 / 01 - SUBMINISTRAMENT AIGUA	0,00	131,35	0,00	131,35	0,00
2016000123	Sacs morter, tubs i colzes per Parc Valls	2016 / 3060 / 453 / 21000 / 01 - PLA CONSERVACIÓ XARXA CARRETERES BRIGADES	0,00	325,05	0,00	325,05	0,00
2016000124	30 Pilonos Barcelona TPU GRIS per Magatzem Reus	2016 / 3060 / 453 / 21000 / 01 - PLA CONSERVACIÓ XARXA CARRETERES BRIGADES	0,00	1.161,60	0,00	1.161,60	0,00
2016000125	Arranjament porta d'entrada sala d'actes	2016 / 2011 / 333 / 21200 / 01 - REPARACIÓ I CONSERVACIÓ D'EDIFICIS	0,00	454,96	0,00	454,96	0,00
2016000126	Domiciliats desembre 16 - Lloguer local formació	2016 / 6012 / 933 / 20200 / 01 - LLOGUER EDIFICIS I ALTRES CONSTRUCCIONS	0,00	2.744,49	0,00	2.744,49	0,00
2016000127	2 Rotllos cinta obres per Jaume Fumadó	2016 / 3060 / 453 / 21000 / 01 - PLA CONSERVACIÓ XARXA CARRETERES BRIGADES	0,00	1.499,99	0,00	1.499,99	0,00
2016000128	Electròdes, broques, cargols i altres Parc Valls	2016 / 3060 / 453 / 21000 / 01 - PLA CONSERVACIÓ XARXA CARRETERES BRIGADES	0,00	160,07	0,00	160,07	0,00
2016000129	Revisió cartells codis QR	2016 / 2011 / 333 / 22699 / 01 - DESPESES ESPECIALS	0,00	27,83	0,00	27,83	0,00

## PRESSUPOST DE DESPESES

### CREDITORS PER OPERACIONS PENDENTS D'APLICAR A PRESSUPOST a 31/12/2016

CODI	DESCRIPCIÓ DE LA DESPESA DENOMINACIÓ	APLICACIÓ PRESSUPOSTÀRIA	IMPORT PENDENT D'APLICAR A PRESSUPOST				OBSERVACIONS
			A 1 DE GENER	ABONAMENTS	CÀRRECS	A 31 DE DESEMBRE	
2016000130	1 Clau got impacte i 2 allargadors clau Parc Valls	2016 / 3060 / 453 / 21000 / 01 - PLA CONSERVACIÓ XARXA CARRETERES BRIGADES	0,00	35,34	0,00	35,34	0,00
2016000131	MATERIAL TREBALL PSICOMOTRICITAT- GUSANO DE GATEO	2016 / 2023 / 323 / 22130 / 01 - MATERIAL DIDÀCTIC	0,00	197,23	0,00	197,23	0,00
2016000132	Reparar sistema elèctric encesa T-34967-VE	2016 / 3060 / 453 / 21300 / 01 - REPARACIÓ I CONSERVACIÓ MAQUINÀRIA	0,00	2.512,78	0,00	2.512,78	0,00
2016000133	4 Peces de trames per Paüls TV-3541	2016 / 3060 / 453 / 21000 / 01 - PLA CONSERVACIÓ XARXA CARRETERES BRIGADES	0,00	332,85	0,00	332,85	0,00
2016000134	Tub corrugat de sanejament per TV-3541 Paüls	2016 / 3060 / 453 / 21000 / 01 - PLA CONSERVACIÓ XARXA CARRETERES BRIGADES	0,00	946,01	0,00	946,01	0,00
2016000135	Cinta crítica, flexòmetres i claus per Magatzem Sud	2016 / 3060 / 453 / 21000 / 01 - PLA CONSERVACIÓ XARXA CARRETERES BRIGADES	0,00	114,65	0,00	114,65	0,00
2016000136	Reparar electrovàlvula ABS camió 9117 CWJ	2016 / 3060 / 453 / 21300 / 01 - REPARACIÓ I CONSERVACIÓ MAQUINÀRIA	0,00	2.435,27	0,00	2.435,27	0,00
2016000137	Subministrament Gasoil "B"	2016 / 2023 / 323 / 22103 / 01 - COMBUSTIBLES I ALTRES	0,00	327,50	0,00	327,50	0,00
2016000138	Redac PAES 39 munic Fase2 Lot1 50% C2015-5992	2016 / 1200 / 170 / 22706 / 01 - ESTUDIS I TREBALLS TÈCNICS	0,00	6.485,60	0,00	6.485,60	0,00
2016000139	Subministrament Gasoil "B"II	2016 / 2023 / 323 / 22103 / 01 - COMBUSTIBLES I ALTRES	0,00	655,00	0,00	655,00	0,00
2016000140	Redacció PAES 39 munic Fase 2 Lot 2 50% C2015-5992	2016 / 1200 / 170 / 22706 / 01 - ESTUDIS I TREBALLS TÈCNICS	0,00	9.873,60	0,00	9.873,60	0,00
2016000141	Cuota Servicio Basico - Repsol Butà	2016 / 2023 / 323 / 22103 / 01 - COMBUSTIBLES I ALTRES	0,00	10,84	0,00	10,84	0,00
2016000142	Redacció PAES 39 munic Fase 2 Lot 3 50% C2015-5992	2016 / 1200 / 170 / 22706 / 01 - ESTUDIS I TREBALLS TÈCNICS	0,00	4.083,75	0,00	4.083,75	0,00
2016000143	Suministrament fruites i verdures (2 comandes)	2016 / 2023 / 323 / 22105 / 01 - ADQUISICIÓ DE QUEVIURES	0,00	253,50	0,00	253,50	0,00
2016000144	Redacció PAES 39 munic Fase 2 Lot4 50% C2015-5992	2016 / 1200 / 170 / 22706 / 01 - ESTUDIS I TREBALLS TÈCNICS	0,00	5.921,44	0,00	5.921,44	0,00
2016000145	Redacció PAES 39 munic Fase 2 Lot 5 50% C2016-5992	2016 / 1200 / 170 / 22706 / 01 - ESTUDIS I TREBALLS TÈCNICS	0,00	4.083,75	0,00	4.083,75	0,00
2016000146	Lloguer manantial d'aigua envasada	2016 / 2031 / 324 / 22699 / 01 - DESPESES ESPECIALS	0,00	20,51	0,00	20,51	0,00
2016000147	Redacció PAES 39 munic Fase 2 Lot 6 50% C2015-5992	2016 / 1200 / 170 / 22706 / 01 - ESTUDIS I TREBALLS TÈCNICS	0,00	7.610,90	0,00	7.610,90	0,00
2016000148	1 Palet formigó sec per al Magatzem Tortosa	2016 / 3060 / 453 / 21000 / 01 - PLA CONSERVACIÓ XARXA CARRETERES BRIGADES	0,00	115,19	0,00	115,19	0,00

## PRESSUPOST DE DESPESES

### CREDITORS PER OPERACIONS PENDENTS D'APLICAR A PRESSUPOST a 31/12/2016

CODI	DESCRIPCIÓ DE LA DESPESA DENOMINACIÓ	APLICACIÓ PRESSUPOSTÀRIA	IMPORT PENDENT D'APLICAR A PRESSUPOST				OBSERVACIONS
			A 1 DE GENER	ABONAMENTS	CÀRRECS	A 31 DE DESEMBRE	
2016000149	Consum llum 21.11.2016 a 21.12.2016	2016 / 2031 / 324 / 22100 / 01 - SUBMINISTRAMENT ENERGIA ELÈCTRICA	0,00	761,15	0,00	761,15	0,00
2016000150	Consum aigua - periode 2016/06 - lect. 19 des.	2016 / 2031 / 324 / 22101 / 01 - SUBMINISTRAMENT AIGUA	0,00	432,31	0,00	432,31	0,00
2016000151	Rel val des 2016 bandes transversals d'alerta	2016 / 3010 / 453 / 61949 / 02 - REGULACIÓ DEL TRÀNSIT XARXA DE CARRETERES	0,00	1.566,80	0,00	1.566,80	0,00
2016000152	Redacció PAES 39 munic Fase 2 Lot 7 50% C2015-5992	2016 / 1200 / 170 / 22706 / 01 - ESTUDIS I TREBALLS TÈCNICS	0,00	4.083,75	0,00	4.083,75	0,00
2016000153	Rel Val. Bandes transversals d'alerta 2015	2016 / 3010 / 453 / 61949 / 02 - REGULACIÓ DEL TRÀNSIT XARXA DE CARRETERES	0,00	7.582,34	0,00	7.582,34	0,00
2016000154	Servei fotocopiadora Consergeria - lect.17 nov.	2016 / 2031 / 324 / 22699 / 01 - DESPESES ESPECIALS	0,00	203,56	0,00	203,56	0,00
2016000155	Redacció PAES 39 munic Fase 2 Lot 8 50% C2015-5992	2016 / 1200 / 170 / 22706 / 01 - ESTUDIS I TREBALLS TÈCNICS	0,00	5.066,88	0,00	5.066,88	0,00
2016000156	Guants mecànic per al Magatzem Parc Reus	2016 / 3060 / 450 / 22104 / 02 - ADQUISICIÓ VESTUARI	0,00	296,45	0,00	296,45	0,00
2016000157	1 Palet de ciment per al Magatzem Tortosa	2016 / 3060 / 453 / 21000 / 01 - PLA CONSERVACIÓ XARXA CARRETERES BRIGADES	0,00	145,68	0,00	145,68	0,00
2016000158	Redacció PAES 39 munic Fase2 Lot 10 50% C2015-5992	2016 / 1200 / 170 / 22706 / 01 - ESTUDIS I TREBALLS TÈCNICS	0,00	6.887,93	0,00	6.887,93	0,00
2016000159	Redacció PAES 39 munic Fase2 Lot11 50% C2015-5992	2016 / 1200 / 170 / 22706 / 01 - ESTUDIS I TREBALLS TÈCNICS	0,00	9.462,20	0,00	9.462,20	0,00
2016000160	ARRÒS MARISMA INTEGRAL GRANEL	2016 / 2023 / 323 / 22105 / 01 - ADQUISICIÓ DE QUEVIURES	0,00	235,74	0,00	235,74	0,00
2016000161	Redacció PAES 39 munic Fase2 lot 12 50% C2015-5992	2016 / 1200 / 170 / 22706 / 01 - ESTUDIS I TREBALLS TÈCNICS	0,00	8.681,75	0,00	8.681,75	0,00
2016000162	Reparar cop porta posterior vehicle 5021 JNM	2016 / 3060 / 453 / 21300 / 01 - REPARACIÓ I CONSERVACIÓ MAQUINÀRIA	0,00	780,56	0,00	780,56	0,00
2016000163	Canviar biela palanca canvi vehicle 7830 DLC	2016 / 3060 / 453 / 21300 / 01 - REPARACIÓ I CONSERVACIÓ MAQUINÀRIA	0,00	142,71	0,00	142,71	0,00
2016000164	TERMINO ENERGIA GAS P1	2016 / 2043 / 324 / 22102 / 01 - SUBMINISTRAMENT GAS	0,00	891,32	0,00	891,32	0,00
2016000165	Rel Val Bandes transversals d'alerta 2015-2016	2016 / 3010 / 453 / 61949 / 02 - REGULACIÓ DEL TRÀNSIT XARXA DE CARRETERES	0,00	9.882,31	0,00	9.882,31	0,00
2016000166	Sessions i coord parc salut Bellmunt C2015-10962	2016 / 1200 / 311 / 22706 / 01 - ESTUDIS I TREBALLS TÈCNICS	0,00	1.004,20	0,00	1.004,20	0,00
2016000167	Sessions i coord parc salut Riera Gaià C2015-10962	2016 / 1200 / 311 / 22706 / 01 - ESTUDIS I TREBALLS TÈCNICS	0,00	1.004,20	0,00	1.004,20	0,00

## PRESSUPOST DE DESPESES

### CREDITORS PER OPERACIONS PENDENTS D'APLICAR A PRESSUPOST a 31/12/2016

CODI	DESCRIPCIÓ DE LA DESPESA DENOMINACIÓ	APLICACIÓ PRESSUPOSTÀRIA	IMPORT PENDENT D'APLICAR A PRESSUPOST				OBSERVACIONS
			A 1 DE GENER	ABONAMENTS	CÀRRECS	A 31 DE DESEMBRE	
2016000168	Rotllo geotextil tub drenatge i colze emergèn T313	2016 / 3060 / 453 / 21000 / 01 - PLA CONSERVACIÓ XARXA CARRETERES BRIGADES	0,00	347,49	0,00	347,49	0,00
2016000169	Reparació estació topografica	2016 / 3050 / 453 / 22000 / 01	0,00	304,92	0,00	304,92	0,00
2016000170	Reparar problema de potència vehicle 1765 GTC	2016 / 3060 / 453 / 21300 / 01 - REPARACIÓ I CONSERVACIÓ MAQUINÀRIA	0,00	220,33	0,00	220,33	0,00
2016000171	Agendes, arxivadors i tacs notes per Conservació	2016 / 3060 / 453 / 22111 / 01 - MATERIAL TÈCNIC I ESPECIAL	0,00	545,23	0,00	545,23	0,00
2016000172	TRANSPORT ACT. HIPOTERÀPIA LES BORGES DEL CAMP	2016 / 2023 / 323 / 23120 / 01 - DESPLAÇAMENTS	0,00	275,00	0,00	275,00	0,00
2016000173	Red plànols delimit incendi fores Lot3 C2015-12008	2016 / 1200 / 170 / 22706 / 02 - ESTUDIS I TREBALLS TÈCNICS	0,00	8.473,63	0,00	8.473,63	0,00
2016000174	Consum telefònic 977500817	2016 / 2022 / 323 / 22200 / 01 - COMUNICACIONS TELEFÒNIQUES	0,00	50,68	0,00	50,68	0,00
2016000175	Consum telefònic 977588050	2016 / 2022 / 323 / 22200 / 01 - COMUNICACIONS TELEFÒNIQUES	0,00	109,16	0,00	109,16	0,00
2016000176	Comanda material oficina núm 278-2016	2016 / 4040 / 920 / 22000 / 01 - MATERIAL D'OFICINA ORDINARI NO INVENTARIABLE	0,00	953,48	0,00	953,48	0,00
2016000177	Material oficina - comanda 300-2016	2016 / 4040 / 920 / 22000 / 01 - MATERIAL D'OFICINA ORDINARI NO INVENTARIABLE	0,00	189,84	0,00	189,84	0,00
2016000178	Servei de menjador escolar mes de desembre	2016 / 2022 / 326 / 22799 / 01 - CONTRACTE SERVEI MENJADOR	0,00	5.488,21	0,00	5.488,21	0,00
2016000179	Consum aigua	2016 / 2022 / 323 / 22101 / 01 - SUBMINISTRAMENT AIGUA	0,00	457,70	0,00	457,70	0,00
2016000180	Serveis bus desplaçament activitat	2016 / 2022 / 326 / 22300 / 01 - SERVEI DE TRANSPORT	0,00	220,00	0,00	220,00	0,00
2016000181	Material didàctic i papereria	2016 / 2022 / 323 / 22130 / 01 - MATERIAL DIDÀCTIC	0,00	105,95	0,00	105,95	0,00
2016000182	Activitat "Música a l'escola"	2016 / 2022 / 323 / 22699 / 01 - DESPESES ESPECIALS	0,00	459,80	0,00	459,80	0,00
2016000183	Consum gas	2016 / 2022 / 323 / 22102 / 01 - SUBMINISTRAMENT GAS	0,00	1.202,30	0,00	1.202,30	0,00
2016000184	Revisió carretó elevador Fiat Parc Maquinària Reus	2016 / 3060 / 453 / 21400 / 01 - MANTENIMENT DE VEHICLES	0,00	133,77	0,00	133,77	0,00
2016000185	Treballs de manteniment fuster	2016 / 2022 / 323 / 21200 / 01 - REPARACIÓ I CONSERVACIÓ D'EDIFICIS	0,00	683,65	0,00	683,65	0,00
2016000186	Càlcul valors dels nivells sonors xarxa viària	2016 / 3010 / 453 / 22706 / 01 - ESTUDIS DE TRÀNSIT	0,00	968,00	0,00	968,00	0,00

## PRESSUPOST DE DESPESES

### CREDITORS PER OPERACIONS PENDENTS D'APLICAR A PRESSUPOST a 31/12/2016

CODI	DESCRIPCIÓ DE LA DESPESA DENOMINACIÓ	APLICACIÓ PRESSUPOSTÀRIA	IMPORT PENDENT D'APLICAR A PRESSUPOST				OBSERVACIONS
			A 1 DE GENER	ABONAMENTS	CÀRRECS	A 31 DE DESEMBRE	
2016000187	Obra menor col·locar finestral en paret	2016 / 2022 / 323 / 63200 / 01 - INVERSIONS PER OBRES	0,00	891,77	0,00	891,77	0,00
2016000188	Mobiliari edifici Síntesi . exp. núm 8776-16	2016 / 4040 / 920 / 63500 / 01 - INVERSIÓ PER REPOSICIÓ DE MOBILIARI	0,00	3.097,47	0,00	3.097,47	0,00
2016000189	AM2016-NC 12 mòd/col expo MAMT L'emerg-A2016012261	2016 / 5020 / 922 / 22602 / 01 - PUBLICITAT I PROMOCIÓ	0,00	334,71	0,00	334,71	0,00
2016000190	Treballs en 13 màquines Escola San Rafael	2016 / 9020 / 920 / 22699 / 01 - DESPESES ESPECIALS	0,00	682,44	0,00	682,44	0,00
2016000191	Mobiliari Maquinària Reus	2016 / 4040 / 920 / 63500 / 01 - INVERSIÓ PER REPOSICIÓ DE MOBILIARI	0,00	1.449,58	0,00	1.449,58	0,00
2016000192	Tgna Ràdio falq publ Cinema Muntanya novembre 2016	2016 / 5020 / 922 / 22602 / 01 - PUBLICITAT I PROMOCIÓ	0,00	222,64	0,00	222,64	0,00
2016000193	Tgna Ràdio falq publ Cinema Muntanya novembre 2016	2016 / 5020 / 922 / 22602 / 01 - PUBLICITAT I PROMOCIÓ	0,00	222,64	0,00	222,64	0,00
2016000194	Motllo tècnica vidre bufat màxim 12 unt.	2016 / 2020 / 320 / 22699 / 01 - DESPESES ESPECIALS	0,00	651,22	0,00	651,22	0,00
2016000195	MANTENIMENT SISTEMA SEGURETAT/ PUNTS ANCORATGE	2016 / 2020 / 320 / 21300 / 01 - REPARACIÓ I CONSERVACIÓ CENTRES EDUCATIUS	0,00	295,94	0,00	295,94	0,00
2016000196	MANTENIMENT SISTEMA SEGURETAT/PUNTS ANCORATGE	2016 / 2020 / 320 / 21300 / 01 - REPARACIÓ I CONSERVACIÓ CENTRES EDUCATIUS	0,00	475,06	0,00	475,06	0,00
2016000197	El barato - Bosses diverses -Material didàctic	2016 / 2023 / 323 / 22130 / 01 - MATERIAL DIDÀCTIC	0,00	68,30	0,00	68,30	0,00
2016000198	CER. 33 - Assistència de maquinària	2016 / 3060 / 453 / 20300 / 01 - LLOGUER MAQUINÀRIA SERVEI CARRETERES	0,00	73.209,84	0,00	73.209,84	0,00
2016000199	CER. 34 - Assistència de maquinària	2016 / 3060 / 453 / 20300 / 01 - LLOGUER MAQUINÀRIA SERVEI CARRETERES	0,00	61.831,00	0,00	61.831,00	0,00
2016000200	CER. 15 - Subministrament formigó	2016 / 3060 / 453 / 21000 / 02 - PLA CONSERVACIÓ XARXA CARRETERES BRIGADES	0,00	46.248,02	0,00	46.248,02	0,00
2016000201	Relació valorada núm. 3 Subm àrids LOTS 1-3-4-5	2016 / 3060 / 453 / 21000 / 01 - PLA CONSERVACIÓ XARXA CARRETERES BRIGADES	0,00	2.714,53	0,00	2.714,53	0,00
2016000202	Bossa paper gravada	2016 / 2010 / 333 / 22706 / 01 - CONTRACTACIÓ TREBALLS I SERVEIS AUDITORI	0,00	659,45	0,00	659,45	0,00
2016000203	Reproductor Blu ray Denon DN500 BD	2016 / 2010 / 330 / 62500 / 01 - MATERIAL INVENTARIABLE	0,00	423,08	0,00	423,08	0,00
2016000204	LIBRE FILOLOGIA, HISTÒRIA I SOCIETAT DE JOAN MARTÍ	2016 / 2010 / 334 / 22706 / 01 - ESTUDIS RAMÒN BERENGUER IV	0,00	2.600,00	0,00	2.600,00	0,00
2016000205	429- Subministrament i col·locació plaques solars	2016 / 8040 / 241 / 65000 / 01 - ADQUISICIÓ DE PLAQUES SOLARS CONVENI PN ELS PORTS	0,00	6.270,74	0,00	6.270,74	0,00

## PRESSUPOST DE DESPESES

### CREDITORS PER OPERACIONS PENDENTS D'APLICAR A PRESSUPOST a 31/12/2016

CODI	DESCRIPCIÓ DE LA DESPESA DENOMINACIÓ	APLICACIÓ PRESSUPOSTÀRIA	IMPORT PENDENT D'APLICAR A PRESSUPOST				OBSERVACIONS
			A 1 DE GENER	ABONAMENTS	CÀRRECS	A 31 DE DESEMBRE IMPORT PAGAT a 31/12/2016	
2016000206	Canal ReusTV AD2016041768 div progr nov i des 2016	2016 / 5020 / 922 / 22602 / 01 - PUBLICITAT I PROMOCIÓ	0,00	15.125,00	0,00	15.125,00	0,00
2016000207	2016-5790-Matrícula: Diploma experto universitario	2016 / 8035 / 920 / 22606 / 01 - FORMACIÓ CORPORATIVA	0,00	740,00	0,00	740,00	0,00
2016000208	3326- AVE TGNA.MAD/ 26/01/2017	2016 / 8035 / 920 / 22606 / 01 - FORMACIÓ CORPORATIVA	0,00	771,41	0,00	771,41	0,00
2016000209	C12918- Reconocimiento médico Juan Salvo Gurrero	2016 / 8000 / 920 / 23300 / 01 - ALTRES INDEMNITZACIONS PER RAÓ DEL SERVEI	0,00	61,10	0,00	61,10	0,00
2016000210	826-2016-018-Curso online Sist. Inform. Geogràfica	2016 / 8035 / 920 / 22606 / 01 - FORMACIÓ CORPORATIVA	0,00	828,75	0,00	828,75	0,00
2016000211	dquisició JetBrains All Products Pack Comm annual	2016 / 9030 / 920 / 21600 / 01 - MANTENIMENT INFORMÀTIC	0,00	4.175,71	0,00	4.175,71	0,00
2016000212	enovació Llicències JetBrains All Products Pack. N	2016 / 9020 / 920 / 64101 / 01 - APLICACIONS INFORMÀTIQUES	0,00	1.488,30	0,00	1.488,30	0,00
2016000213	Menús. Corresponent al tíquet nº5329	2016 / 9010 / 922 / 22699 / 01 - GESTIONAR DESPESES ESPECIALS	0,00	74,15	0,00	74,15	0,00
2016000214	Concentrador Startech 4port USB 3.0 y Raton	2016 / 9020 / 920 / 22002 / 01 - MATERIAL INFORMÀTIC ORDINARI NO INVENTARIABLE	0,00	36,91	0,00	36,91	0,00
2016000215	EC 14-558 Rènting 2 vehicles Brigades SETEMBRE	2016 / 3060 / 450 / 20400 / 02 - CONTRACTE RENTING REPOSICIÓ DE VEHICLES	0,00	5.590,20	0,00	5.590,20	0,00
2016000216	EC 14-558 Rènting 2 vehicles Brigades OCTUBRE	2016 / 3060 / 450 / 20400 / 02 - CONTRACTE RENTING REPOSICIÓ DE VEHICLES	0,00	5.590,20	0,00	5.590,20	0,00
2016000217	EC 14-558 Rènting 2 vehicles Brigades NOVEMBRE	2016 / 3060 / 450 / 20400 / 02 - CONTRACTE RENTING REPOSICIÓ DE VEHICLES	0,00	5.590,20	0,00	5.590,20	0,00
2016000218	16-12127/Document ambiental estratègic Escornalbou	2016 / 4020 / 920 / 22799 / 01 - ALTRES CONTRACTES	0,00	2.994,75	0,00	2.994,75	0,00
2016000220	Arrendament aparcament Torroja/nov	2016 / 4020 / 920 / 20200 / 01 - ARRENDAMENTS APARCAMENTS	0,00	70,00	0,00	70,00	0,00
2016000221	SSD CRUCIAL. INSTAL·LACIÓ I MIGRACIÓ DADES	2016 / 9020 / 920 / 22699 / 01 - DESPESES ESPECIALS	0,00	325,02	0,00	325,02	0,00
2016000222	Tarjeta memoria Flash Kingston32Gb microSD con ada	2016 / 9020 / 920 / 22002 / 01 - MATERIAL INFORMÀTIC ORDINARI NO INVENTARIABLE	0,00	19,84	0,00	19,84	0,00
2016000223	15/9220- mant. Finance Active 17/09/15-16/09/16	2015 / 9030 / 920 / 21600 / 01 - MANTENIMENT INFORMÀTIC	0,00	5.612,37	0,00	5.612,37	0,00
2016000224	MÉS, 1/3pag/c, AdriaVernet.14/09/16. A2016012261	2016 / 5020 / 922 / 22602 / 01 - PUBLICITAT I PROMOCIÓ	0,00	959,48	0,00	959,48	0,00
2016000225	Insta. contenidors runa/St. Rafael	2016 / 4020 / 920 / 22799 / 01 - ALTRES CONTRACTES	0,00	132,00	0,00	132,00	0,00

## PRESSUPOST DE DESPESES

### CREDITORS PER OPERACIONS PENDENTS D'APLICAR A PRESSUPOST a 31/12/2016

CODI	DESCRIPCIÓ DE LA DESPESA DENOMINACIÓ	APLICACIÓ PRESSUPOSTÀRIA	IMPORT PENDENT D'APLICAR A PRESSUPOST				OBSERVACIONS
			A 1 DE GENER	ABONAMENTS	CÀRRECS	A 31 DE DESEMBRE IMPORT PAGAT a 31/12/2016	
2016000226	E-2016/9326_Mant. finance active 17/09/16-16/09/17	2016 / 9030 / 920 / 21600 / 01 - MANTENIMENT INFORMÀTIC	0,00	5.612,37	0,00	5.612,37	0,00
2016000227	E-15/10315 Mant. Padro Hab 16 2semestr	2016 / 9030 / 920 / 21600 / 01 - MANTENIMENT INFORMÀTIC	0,00	5.414,65	0,00	5.414,65	0,00
2016000228	E2015/1262 CONSUMIBLES IMPRESORES RICOH AD15/48218	2015 / 9020 / 920 / 22002 / 01 - MATERIAL INFORMÀTIC ORDINARI NO INVENTARIABLE	0,00	5.822,99	0,00	5.822,99	0,00
2016000229	E-15/6653. Est. protecció dades La Canonja	2015 / 9030 / 4910 / 22706 / 01	0,00	907,50	0,00	907,50	0,00
2016000230	AppleCare Protection Plan para MacBook	2016 / 9020 / 920 / 22002 / 01 - MATERIAL INFORMÀTIC ORDINARI NO INVENTARIABLE	0,00	174,82	0,00	174,82	0,00
2016000231	Funda Celly Wally557 piel negra para Galaxy J5	2016 / 9020 / 920 / 22002 / 01 - MATERIAL INFORMÀTIC ORDINARI NO INVENTARIABLE	0,00	101,64	0,00	101,64	0,00
2016000232	Tarjeta MicroSD Kingston 32 Gb	2016 / 9020 / 920 / 22002 / 01 - MATERIAL INFORMÀTIC ORDINARI NO INVENTARIABLE	0,00	39,93	0,00	39,93	0,00
2016000233	Adap. USB famella / USB C Mascle 4156	2016 / 9020 / 920 / 22002 / 01 - MATERIAL INFORMÀTIC ORDINARI NO INVENTARIABLE	0,00	6,51	0,00	6,51	0,00
2016000234	10664-MENU VERMUTS ROFES	2016 / 8040 / 241 / 22606 / 01 - ORGANITZACIÓ ACTES I CURSOS	0,00	1.324,99	0,00	1.324,99	0,00
2016000235	Mochila HP Busniess BackPack F	2016 / 9020 / 920 / 22002 / 01 - MATERIAL INFORMÀTIC ORDINARI NO INVENTARIABLE	0,00	53,24	0,00	53,24	0,00
2016000236	E2015/1436 MANT EQUIP INF HP AD2016/9127	2016 / 9020 / 920 / 21600 / 01 - CONTRACTES MANTENIMENT EQUIPAMENT INFORMÀTIC	0,00	1.391,68	0,00	1.391,68	0,00
2016000237	LLums lavabos/Palau	2016 / 4020 / 920 / 22112 / 01 - MATERIAL ELECTRÒNIC ELÈCTRIC I DE	0,00	650,64	0,00	650,64	0,00
2016000238	ACORD MARC-PROXIMI-DIARI TGN- A2016012261	2016 / 5020 / 922 / 22602 / 01 - PUBLICITAT I PROMOCIÓ	0,00	1.337,29	0,00	1.337,29	0,00
2016000239	Localret lot 1. PC-977448 662 set 16	2016 / 9020 / 920 / 22200 / 01 - COMUNICACIONS TELEFÒNIQUES	0,00	280,26	0,00	280,26	0,00
2016000240	Compra material violins	2016 / 2033 / 324 / 22130 / 01 - MATERIAL DIDÀCTIC	0,00	165,49	0,00	165,49	0,00
2016000241	Interface USB M-Audio M-Track MKII 2 canals	2016 / 2033 / 324 / 22130 / 01 - MATERIAL DIDÀCTIC	0,00	161,00	0,00	161,00	0,00
2016000242	Sessions complementaries d'inici de curs fagot	2 / 2033 / 324 / 22606 / 01	0,00	1.149,93	0,00	1.149,93	0,00
2016000243	E15/4342 SUB NADOR-24H D2015044249	2015 / 9020 / 920 / 21600 / 01 - CONTRACTES MANTENIMENT EQUIPAMENT INFORMÀTIC	0,00	2.574,98	0,00	2.574,98	0,00
2016000244	ALQUILER MANANTIALES	2016 / 2033 / 324 / 22699 / 01 - DESPESES ESPECIALS	0,00	20,51	0,00	20,51	0,00

## PRESSUPOST DE DESPESES

### CREDITORS PER OPERACIONS PENDENTS D'APLICAR A PRESSUPOST a 31/12/2016

CODI	DESCRIPCIÓ DE LA DESPESA DENOMINACIÓ	APLICACIÓ PRESSUPOSTÀRIA	IMPORT PENDENT D'APLICAR A PRESSUPOST				OBSERVACIONS
			A 1 DE GENER	ABONAMENTS	CÀRRECS	A 31 DE DESEMBRE	
2016000245	ODI ORGANIC 2033 REF. CONSERVATORI PROFESIONAL M	2 / 2033 / 324 / 21300 / 01	0,00	54,45	0,00	54,45	0,00
2016000246	FACTURACION DEL CONSUMO P1	2016 / 2033 / 324 / 22100 / 01 - SUBMINISTRAMENT ENERGIA ELÈCTRICA	0,00	772,02	0,00	772,02	0,00
2016000247	Facturació consum P1	2 / 2033 / 324 / 22100 / 01	0,00	334,24	0,00	334,24	0,00
2016000248	DOWLING R HIS MAJESTY THE TUBA	2 / 2033 / 324 / 22130 / 01	0,00	78,00	0,00	78,00	0,00
2016000249	Albara 3832: Servei manteniment informàtic	2 / 2033 / 324 / 21300 / 01	0,00	79,15	0,00	79,15	0,00
2016000250	Localret lot1. PC 97742499 set 16	2016 / 9020 / 920 / 22200 / 01 - COMUNICACIONS TELEFÒNIQUES	0,00	87,76	0,00	87,76	0,00
2016000251	AltanetBA Wimax octubre 2016	2016 / 9020 / 4910 / 22203 / 01 - COMUNICACIONS INFORMÀTIQUES	0,00	8.845,10	0,00	8.845,10	0,00
2016000252	Primari NGN octubre 2016-Abonament (fra. negativa)	2016 / 9020 / 920 / 22203 / 01 - COMUNICACIONS INFORMÀTIQUES	0,00	-217,39	0,00	-217,39	0,00
2016000253	Localret lot 1.GC 977235657 nov16	2016 / 9020 / 920 / 22200 / 01 - COMUNICACIONS TELEFÒNIQUES	0,00	81,63	0,00	81,63	0,00
2016000254	Localret lot 1. Arxiu nov 16	2016 / 9020 / 920 / 22200 / 01 - COMUNICACIONS TELEFÒNIQUES	0,00	109,76	0,00	109,76	0,00
2016000255	Localret lot 1. PC nov 16	2016 / 9020 / 920 / 22200 / 01 - COMUNICACIONS TELEFÒNIQUES	0,00	87,76	0,00	87,76	0,00
2016000256	Localret lot 1. Formació SAM nov 16	2016 / 9020 / 920 / 222000 / 01	0,00	122,46	0,00	122,46	0,00
2016000257	FACTURACION DEL CONSUMO P1	2016 / 2043 / 324 / 22100 / 01 - SUBMINISTRAMENT ENERGIA ELÈCTRICA	0,00	2.073,76	0,00	2.073,76	0,00
2016000258	Localret lot 1-Primari RDSI novembre 2016	2016 / 9020 / 920 / 222000 / 01	0,00	3.455,23	0,00	3.455,23	0,00
2016000259	ERME FIX 23/08/2016 - 22/09/2016 31,00 DIES x 2,80	2016 / 2043 / 324 / 22102 / 01 - SUBMINISTRAMENT GAS	0,00	116,78	0,00	116,78	0,00
2016000260	Localret lot 1. PC 662-nov16	2016 / 9020 / 920 / 222000 / 01	0,00	258,01	0,00	258,01	0,00
2016000261	EMP.MPAL.SERVEIS PÚBL.S.L	2016 / 2043 / 324 / 22101 / 01 - SUBMINISTRAMENT AIGUA	0,00	124,57	0,00	124,57	0,00
2016000262	Localret lot 1. GC-762-nov16	2016 / 9020 / 920 / 222000 / 01	0,00	209,37	0,00	209,37	0,00
2016000263	Localret lot 1.EAD Reus- 029 nov 2016	2016 / 9020 / 920 / 222000 / 01	0,00	64,55	0,00	64,55	0,00



## PRESSUPOST DE DESPESES

### CREDITORS PER OPERACIONS PENDENTS D'APLICAR A PRESSUPOST a 31/12/2016

CODI	DESCRIPCIÓ DE LA DESPESA DENOMINACIÓ	APLICACIÓ PRESSUPOSTÀRIA	IMPORT PENDENT D'APLICAR A PRESSUPOST				OBSERVACIONS
			A 1 DE GENER	ABONAMENTS	CÀRRECS	A 31 DE DESEMBRE	
2016000264	Primari NGN-43008330061setembre 2016	2016 / 9020 / 920 / 22203 / 01 - COMUNICACIONS INFORMÀTIQUES	0,00	617,96	0,00	617,96	0,00
2016000265	ALTANET BA SR novembre 2016	2016 / 9020 / 4910 / 22203 / 01 - COMUNICACIONS INFORMÀTIQUES	0,00	9.695,49	0,00	9.695,49	0,00
2016000266	Localret lot 3-ADSL-novembre 2016	2016 / 9020 / 920 / 22203 / 01 - COMUNICACIONS INFORMÀTIQUES	0,00	2.267,54	0,00	2.267,54	0,00
2016000267	ALTanet BA-SEU Central novembre 2016	2016 / 9020 / 4910 / 22203 / 01 - COMUNICACIONS INFORMÀTIQUES	0,00	8.498,17	0,00	8.498,17	0,00
2016000268	Cartutx Ultrium Fuji.Llibreria ORACLE -ADO	2016 / 9020 / 920 / 22002 / 01 - MATERIAL INFORMÀTIC ORDINARI NO INVENTARIABLE	0,00	1.169,59	0,00	1.169,59	0,00
2016000269	Localret lot 3. Metrolan-novembre 2016	2016 / 9020 / 920 / 22203 / 01 - COMUNICACIONS INFORMÀTIQUES	0,00	9.294,23	0,00	9.294,23	0,00
2016000270	Rev.Magazine CD reportatg MAMT Edi.estiu 2016	2016 / 5020 / 922 / 22602 / 01 - PUBLICITAT I PROMOCIÓ	0,00	968,00	0,00	968,00	0,00
2016000272	Exp 2015/4342 SERV SUB NADOR - AD2016035641	2016 / 9020 / 920 / 21600 / 01 - CONTRACTES MANTENIMENT EQUIPAMENT INFORMÀTIC	0,00	1.490,62	0,00	1.490,62	0,00
2016000273	E2015/11804 SUPORT BACKUP EMC	2016 / 9020 / 920 / 21600 / 01 - CONTRACTES MANTENIMENT EQUIPAMENT INFORMÀTIC	0,00	17.876,70	0,00	17.876,70	0,00
2016000274	E-15/6653.Est.protecció de dades Pinell de Brai	2016 / 9030 / 4910 / 22706 / 02 - CONTRACTACIÓ DE SERVEIS TÈCNICS INFORMÀTICS	0,00	635,25	0,00	635,25	0,00
2016000275	localret lot 1. PC-977448662 octubre 2016	2016 / 9020 / 920 / 22200 / 01 - COMUNICACIONS TELEFÒNIQUES	0,00	326,83	0,00	326,83	0,00
2016000276	Localret lot 1 PC 977442499- octubre 2016	2016 / 9020 / 920 / 22200 / 01 - COMUNICACIONS TELEFÒNIQUES	0,00	88,18	0,00	88,18	0,00
2016000277	Localret lot 3. ADSL set 16	2016 / 9020 / 920 / 22203 / 01 - COMUNICACIONS INFORMÀTIQUES	0,00	2.267,54	0,00	2.267,54	0,00
2016000278	Software one-time password tokens for iOS Android	2016 / 9020 / 920 / 64101 / 01 - APLICACIONS INFORMÀTIQUES	0,00	1.122,09	0,00	1.122,09	0,00
2016000279	Consum electra del 02/11/2016 al 08/11/2016	2016 / 2042 / 324 / 22100 / 04	0,00	1.725,07	0,00	1.725,07	0,00
2016000280	consum electra del 31/10/2016 al 02/11/2016	2016 / 2042 / 324 / 22100 / 04	0,00	104,04	0,00	104,04	0,00
2016000281	ESPIRAL METAL 6 MM NEGRE	2016 / 2043 / 324 / 22000 / 01 - MATERIAL D'OFICINA ORDINARI NO INVENTARIABLE	0,00	-9,81	0,00	-9,81	0,00
2016000282	CONSUM GAS	2016 / 2043 / 324 / 22102 / 01 - SUBMINISTRAMENT GAS	0,00	-1,10	0,00	-1,10	0,00
2016000283	ONSUM GAS 23/09/2016 - 10/10/2016 81,00 KWH x 0,03	2016 / 2043 / 324 / 22102 / 01 - SUBMINISTRAMENT GAS	0,00	71,70	0,00	71,70	0,00

## PRESSUPOST DE DESPESES

### CREDITORS PER OPERACIONS PENDENTS D'APLICAR A PRESSUPOST a 31/12/2016

CODI	DESCRIPCIÓ DE LA DESPESA DENOMINACIÓ	APLICACIÓ PRESSUPOSTÀRIA	IMPORT PENDENT D'APLICAR A PRESSUPOST				OBSERVACIONS
			A 1 DE GENER	ABONAMENTS	CÀRRECS	A 31 DE DESEMBRE	
2016000284	PAQUET 500 FULLS XEROX PERFORMER 80gr DIN-A4	2016 / 2043 / 324 / 22000 / 01 - MATERIAL D'OFICINA ORDINARI NO INVENTARIABLE	0,00	45,19	0,00	45,19	0,00
2016000285	Servei de piscina mes de novembre	2016 / 2022 / 323 / 22699 / 01 - DESPESES ESPECIALS	0,00	384,48	0,00	384,48	0,00
2016000286	Llibres especialitzat en Conservació i Restauració	2016 / 2043 / 324 / 22001 / 01 - COMPRA DE LLIBRES PER LA BIBLIOTECA	0,00	141,20	0,00	141,20	0,00
2016000287	Servei de piscina mes de desembre	2016 / 2022 / 323 / 22699 / 01 - DESPESES ESPECIALS	0,00	384,48	0,00	384,48	0,00
2016000288	Llibres d'art per a docents	2016 / 2043 / 324 / 22001 / 01 - COMPRA DE LLIBRES PER LA BIBLIOTECA	0,00	199,75	0,00	199,75	0,00
2016000289	Reparar altaveus equip megafonia i bateria SAI.	2016 / 2022 / 323 / 21200 / 01 - REPARACIÓ I CONSERVACIÓ D'EDIFICIS	0,00	223,91	0,00	223,91	0,00
2016000290	Menús jornada-curs "Com mirar un moble i datar-ho"	2016 / 2043 / 324 / 22699 / 01 - DESPESES ESPECIALS	0,00	119,90	0,00	119,90	0,00
2016000291	Consum gas 21/10 a 22/11	2016 / 2022 / 323 / 22102 / 01 - SUBMINISTRAMENT GAS	0,00	331,78	0,00	331,78	0,00
2016000292	Material manteniment general del centre	2016 / 2043 / 324 / 21200 / 01 - REPARACIÓ I CONSERVACIÓ D'EDIFICIS	0,00	111,68	0,00	111,68	0,00
2016000293	Reposició ampolles d'aigua màquina sala professors	2016 / 2022 / 323 / 22199 / 01 - ALTRES SUBMINISTRAMENTS	0,00	41,38	0,00	41,38	0,00
2016000294	Crema Silvederma per a cremades. Taller ceràmica	2016 / 2043 / 324 / 22699 / 01 - DESPESES ESPECIALS	0,00	12,80	0,00	12,80	0,00
2016000295	Servei de menjador mes de novembre	2016 / 2022 / 326 / 22799 / 01 - CONTRACTE SERVEI MENJADOR	0,00	8.582,95	0,00	8.582,95	0,00
2016000296	Transport a natació mes de novembre	2016 / 2022 / 323 / 22300 / 01	0,00	440,00	0,00	440,00	0,00
2016000297	GOMA BORRAR MILAN 430 (30 und. a 0.21/und.)	2016 / 2043 / 324 / 22000 / 01 - MATERIAL D'OFICINA ORDINARI NO INVENTARIABLE	0,00	7,50	0,00	7,50	0,00
2016000299	TERMINO ENERGIA GAS P1	2016 / 2043 / 324 / 22102 / 01 - SUBMINISTRAMENT GAS	0,00	245,30	0,00	245,30	0,00
2016000300	EL CONSULTOR CONTRA.ADMVA.ON-LINE CLAVE	2016 / 9020 / 920 / 21600 / 01 - CONTRACTES MANTENIMENT EQUIPAMENT INFORMÀTIC	0,00	850,40	0,00	850,40	0,00
<b>TOTAL</b>			<b>0,00</b>	<b>694.619,32</b>	<b>0,00</b>	<b>694.619,32</b>	<b>0,00</b>

## 2) Pressupost d'ingressos

### a) Procés de gestió

La informació sobre els drets anul·lats, cancel·lats i sobre la recaptació neta dels ingressos reconeguts en el pressupost de l'exercici, es mostren en els següents quadres:

## SITUACIÓ D'INGRESSOS. PRESSUPOST D'EXERCICI CORRENT

### Procés de gestió : Drets anul·lats (Resum General per Capítols: Capítol)

Econ.	Descripció	Anul·lació de liquidacions	Ajornament i fraccionament	Devolució d'ingressos	Total drets anul·lats
1	Impostos directes.	0,00	0,00	57.074,64	57.074,64
2	Impostos indirectes.	0,00	0,00	208.939,44	208.939,44
3	Taxes, preus públics i altres ingressos.	2.544,63	190.228,07	8.736,74	201.509,44
4	Transferències corrents.	0,00	0,00	4.215.827,56	4.215.827,56
		<b>TOTAL</b>	<b>2.544,63</b>	<b>190.228,07</b>	<b>4.490.578,38</b>

## SITUACIÓ D'INGRESSOS. PRESSUPOST D'EXERCICI CORRENT

### Procés de gestió : Drets anul.lats (Per Ap.Press.: Orgànica + Econòmica + Sp)

Org.	Econ.	Sp.	Descripció	Anul.lació de liquidacions	Ajornament i fraccionament	Devolució d'ingressos	Total drets anul.lats
1200	42090	01	APORTACIÓ SANITÀRIA PARTICIPACIÓ TRIBUTS DE L'ESTAT	0,00	0,00	141.490,95	141.490,95
<b>1200</b>			<b>Medi Ambient, Salut Pública, Enginyeria Municipal i Territori</b>	<b>0,00</b>	<b>0,00</b>	<b>141.490,95</b>	<b>141.490,95</b>
2031	31200	01	TAXES PER DRETS DE MATRÍCULA TARRAGONA E. MÚSICA I CONSERVATORI	1.185,69	71.085,75	906,49	73.177,93
<b>2031</b>			<b>Escola i Conservatori de Música de Tarragona</b>	<b>1.185,69</b>	<b>71.085,75</b>	<b>906,49</b>	<b>73.177,93</b>
2032	31200	01	TAXES PER DRETS DE MATRÍCULA REUS E. MÚSICA I CONSERVATORI	0,00	41.478,87	2.479,18	43.958,05
<b>2032</b>			<b>Escola i Conservatori de Música de Reus</b>	<b>0,00</b>	<b>41.478,87</b>	<b>2.479,18</b>	<b>43.958,05</b>
2033	31200	01	TAXES PER DRETS DE MATRÍCULA TORTOSA E. MÚSICA I CONSERVATORI	0,00	42.559,00	277,72	42.836,72
<b>2033</b>			<b>Escola i Conservatori de Música de Tortosa</b>	<b>0,00</b>	<b>42.559,00</b>	<b>277,72</b>	<b>42.836,72</b>
2041	31200	01	TAXES PER DRETS DE MATRÍCULA ESCOLA D'ART TARRAGONA	706,86	24.079,08	4.120,81	28.906,75
<b>2041</b>			<b>Escola d'Art i Disseny de Tarragona</b>	<b>706,86</b>	<b>24.079,08</b>	<b>4.120,81</b>	<b>28.906,75</b>
2042	31200	01	TAXES DRETS DE MATRÍCULA ESCOLA D'ART DE REUS	652,08	11.025,37	803,38	12.480,83
<b>2042</b>			<b>Escola d'Art i Disseny de Reus</b>	<b>652,08</b>	<b>11.025,37</b>	<b>803,38</b>	<b>12.480,83</b>
6020	10000	01	CESSIÓ I.R.P.F.	0,00	0,00	57.074,64	57.074,64
6020	21000	01	CESSIÓ I.V.A.	0,00	0,00	199.572,12	199.572,12
6020	22000	01	CESSIÓ IMPOST ESP. S/ L'ALCOHOL I BEGUDES DERIV.	0,00	0,00	1.125,24	1.125,24
6020	22001	01	CESSIÓ IMPOST ESP. S/ LA CERVESA	0,00	0,00	42,48	42,48
6020	22003	01	CESSIÓ IMPOST ESP. S/ LES LABORS DEL TABAC	0,00	0,00	3.291,60	3.291,60
6020	22004	01	CESSIÓ IMPOST ESP. S/VENDES D'HIDROCARBURS	0,00	0,00	4.887,24	4.887,24
6020	22006	01	CESSIÓ IMPOST ESP. S/ PRODUCTES INTERMEDIS	0,00	0,00	20,76	20,76
6020	39211	01	RECÀRREC DE CONSTRENYIMENT	0,00	0,00	129,65	129,65

## SITUACIÓ D'INGRESSOS. PRESSUPOST D'EXERCICI CORRENT

Procés de gestió : Drets anul.lats (Per Ap.Press.: Orgànica + Econòmica + Sp)

Org.	Econ.	Sp. Descripció	Anul.lació de liquidacions	Ajornament i fraccionament	Devolució d'ingressos	Total drets anul.lats
6020	39300	01 INTERESSOS DE DEMORA	0,00	0,00	19,51	19,51
6020	42010	01 PART. TRIBUTS ESTAT: FONTS COMPLEMENTARI	0,00	0,00	4.069.590,03	4.069.590,03
<b>6020</b>		<b>Intervenció</b>	<b>0,00</b>	<b>0,00</b>	<b>4.335.753,27</b>	<b>4.335.753,27</b>
8040	45050	01 SUBVENCIONS CORRENTS PER AL FOMENT DE L'OCUPACIÓ I EL DESENVOLUPAMENT LOCAL	0,00	0,00	4.746,58	4.746,58
<b>8040</b>		<b>Polítiques Actives d'Ocupació</b>	<b>0,00</b>	<b>0,00</b>	<b>4.746,58</b>	<b>4.746,58</b>
		<b>TOTAL</b>	<b>2.544,63</b>	<b>190.228,07</b>	<b>4.490.578,38</b>	<b>4.683.351,08</b>

## SITUACIÓ D'INGRESSOS. PRESSUPOST D'EXERCICI CORRENT

### Procés de gestió : Recaptació neta (Resum General per Capítols: Capítol)

Econ.	Descripció	Recaptació total	Devolucions d'ingrés	Recaptació neta
1	Impostos directes.	13.530.177,02	57.074,64	13.473.102,38
2	Impostos indirectes.	12.409.725,35	208.939,44	12.200.785,91
3	Taxes, preus públics i altres ingressos.	3.163.060,90	8.736,74	3.154.324,16
4	Transferències corrents.	103.401.671,54	4.215.827,56	99.185.843,98
5	Ingressos patrimonials.	806.042,25	0,00	806.042,25
7	Transferències de capital.	428.633,30	0,00	428.633,30
8	Actius financers.	15.647.521,58	0,00	15.647.521,58
		<b>TOTAL 149.386.831,94</b>	<b>4.490.578,38</b>	<b>144.896.253,56</b>

## SITUACIÓ D'INGRESSOS. PRESSUPOST D'EXERCICI CORRENT

### Procés de gestió : Recaptació neta (Per Ap.Press.: Orgànica + Econòmica + Sp)

Org.	Econ.	Sp. Descripció	Recaptació total	Devolucions d'ingrés	Recaptació neta
1000	34900	01 PREU PÚBLIC PER TREBALLS QUALIFICATS SERVEIS SAM	13.492,14	0,00	13.492,14
<b>1000</b>		<b>Administració i Gestió d'Informació General</b>	<b>13.492,14</b>	<b>0,00</b>	<b>13.492,14</b>
1010	42090	01 SUBVENCIÓ PER DANYS EN INFRAESTRUCTURES MUNICIPALS	290.584,84	0,00	290.584,84
1010	45080	01 ALTRES SUBVENCIIONS CORRENTS GENERALITAT CATALUNYA	46.791,36	0,00	46.791,36
1010	82010	01 GENERALITAT DE CATALUNYA DEUTORA PEL PLA EXTRAORDINARI D'ASSISTÈNCIA FINANCERA LOCAL 2016	15.641.521,58	0,00	15.641.521,58
<b>1010</b>		<b>Actuacions Integrals al Territori i Cooperació</b>	<b>15.978.897,78</b>	<b>0,00</b>	<b>15.978.897,78</b>
1011	32902	01 TAXA PER ASSISTÈNCIA SECRETARIA-INT.	30.782,40	0,00	30.782,40
1011	34900	01 PREU PÚBLIC PER TREBALLS QUALIFICATS SECRETARIA-INTERVENCIÓ	1.440,53	0,00	1.440,53
<b>1011</b>		<b>Secretaria i Intervenció Municipal</b>	<b>32.222,93</b>	<b>0,00</b>	<b>32.222,93</b>
1014	34900	01 PREU PÚBLIC PER TREBALLS QUALIFICATS ARQUITECTURA MUNICIPAL	27.844,03	0,00	27.844,03
<b>1014</b>		<b>Arquitectura municipal</b>	<b>27.844,03</b>	<b>0,00</b>	<b>27.844,03</b>
1020	34903	01 PREU PÚBLIC PER ASSISTÈNCIA CURSOS O JORNADES	863,00	0,00	863,00
<b>1020</b>		<b>Formació</b>	<b>863,00</b>	<b>0,00</b>	<b>863,00</b>
1200	34900	01 PREU PÚBLIC PER TREBALLS QUALIFICATS MEDI AMBIENT, SALUT PÚBLICA, ENGINYERIA MUNICIPAL I TERRITORI	72.939,59	0,00	72.939,59
1200	42090	01 APORTACIÓ SANITÀRIA PARTICIPACIÓ TRIBUTS DE L'ESTAT	4.762.621,11	141.490,95	4.621.130,16
1200	47000	01 APORTACIÓ CONVENI OBRA SOCIAL LA CAIXA	450.000,00	0,00	450.000,00
<b>1200</b>		<b>Medi Ambient, Salut Pública, Enginyeria Municipal i Territori</b>	<b>5.285.560,70</b>	<b>141.490,95</b>	<b>5.144.069,75</b>
2010	33903	01 TAXES PER UTILITZACIÓ AUDITORI DIPUTACIÓ DE TARRAGONA	11.125,00	0,00	11.125,00
2010	344	01 PREU PÚBLIC ENTRADES MUSEU	830,58	0,00	830,58
2010	34907	01 PREU PÚBLIC PER VENDA DE PUBLICACIONS	7.540,30	0,00	7.540,30

## SITUACIÓ D'INGRESSOS. PRESSUPOST D'EXERCICI CORRENT

Procés de gestió : Recaptació neta (Per Ap.Press.: Orgànica + Econòmica + Sp)

Org.	Econ.	Sp. Descripció	Recaptació total	Devolucions d'ingrés	Recaptació neta
<b>2010</b>		<b>Cultura</b>	<b>19.495,88</b>	<b>0,00</b>	<b>19.495,88</b>
2020	45030	01 APORTACIÓ GENERALITAT CONVENI CENTRES DOCENTS	5.526.661,92	0,00	5.526.661,92
<b>2020</b>		<b>Gestió Centres d'Educació</b>	<b>5.526.661,92</b>	<b>0,00</b>	<b>5.526.661,92</b>
2021	34200	01 PREU PÚBLIC ACTIVITATS COMPLEMENTÀRIES SANT RAFAEL	1.485,00	0,00	1.485,00
<b>2021</b>		<b>Centre d'Educació Especial Sant Rafael</b>	<b>1.485,00</b>	<b>0,00</b>	<b>1.485,00</b>
2023	34200	01 PREUS PÚBLICS PER ACTIVITAT COMPLEMENTARIA ESCOLA ALBA	2.344,20	0,00	2.344,20
<b>2023</b>		<b>Centre d'Educació Especial Alba</b>	<b>2.344,20</b>	<b>0,00</b>	<b>2.344,20</b>
2031	31200	01 TAXES PER DRETS DE MATRÍCULA TARRAGONA E. MÚSICA I CONSERVATORI	275.215,13	906,49	274.308,64
2031	34200	01 PREUS P.PER ACTIVITATS COMPLEMENTÀRIES CONSERVATORI TARRAGONA	19.435,00	0,00	19.435,00
2031	34904	01 PREU PÚBLIC PER SERVEIS DE REPOGRAFIA	380,00	0,00	380,00
<b>2031</b>		<b>Escola i Conservatori de Música de Tarragona</b>	<b>295.030,13</b>	<b>906,49</b>	<b>294.123,64</b>
2032	31200	01 TAXES PER DRETS DE MATRÍCULA REUS E. MÚSICA I CONSERVATORI	220.649,03	2.479,18	218.169,85
2032	34200	01 PREUS P.PER ACTIVITATS COMPLEMENTÀRIES CONSERVATORI DE REUS	1.071,00	0,00	1.071,00
2032	34904	01 PREU PÚBLIC PER SERVEIS DE REPOGRAFIA	525,00	0,00	525,00
<b>2032</b>		<b>Escola i Conservatori de Música de Reus</b>	<b>222.245,03</b>	<b>2.479,18</b>	<b>219.765,85</b>
2033	31200	01 TAXES PER DRETS DE MATRÍCULA TORTOSA E. MÚSICA I CONSERVATORI	200.491,99	277,72	200.214,27
2033	34200	01 PREUS PÚBLICS PER ACTIVITATS COMPLEMENTÀRIES CONSERVATORI TORTOSA	1.310,00	0,00	1.310,00
2033	34904	01 PREU PÚBLIC PER SERVEIS DE REPOGRAFIA	2.350,00	0,00	2.350,00
<b>2033</b>		<b>Escola i Conservatori de Música de Tortosa</b>	<b>204.151,99</b>	<b>277,72</b>	<b>203.874,27</b>
2041	31200	01 TAXES PER DRETS DE MATRÍCULA ESCOLA D'ART TARRAGONA	152.530,05	4.120,81	148.409,24
<b>2041</b>		<b>Escola d'Art i Disseny de Tarragona</b>	<b>152.530,05</b>	<b>4.120,81</b>	<b>148.409,24</b>



## SITUACIÓ D'INGRESSOS. PRESSUPOST D'EXERCICI CORRENT

Procés de gestió : Recaptació neta (Per Ap.Press.: Orgànica + Econòmica + Sp)

Org.	Econ.	Sp. Descripció	Recaptació total	Devolucions d'ingrés	Recaptació neta
2042	31200	01 TAXES DRETS DE MATRÍCULA ESCOLA D'ART DE REUS	59.703,84	803,38	58.900,46
<b>2042</b>		<b>Escola d'Art i Disseny de Reus</b>	<b>59.703,84</b>	<b>803,38</b>	<b>58.900,46</b>
2043	31200	01 TAXES PER DRETS DE MATRÍCULA ESCOLA D'ART TORTOSA	36.698,77	0,00	36.698,77
<b>2043</b>		<b>Escola d'Art i Disseny de Tortosa</b>	<b>36.698,77</b>	<b>0,00</b>	<b>36.698,77</b>
3010	32901	01 TAXES PER EXPEDICIÓ DE PERMISOS DE CARRETERES	37.650,02	0,00	37.650,02
3010	33900	01 TAXES PER OCUPACIÓ VIA PÚBLICA	4.965,13	0,00	4.965,13
<b>3010</b>		<b>Explotació</b>	<b>42.615,15</b>	<b>0,00</b>	<b>42.615,15</b>
3020	32903	01 TAXES PER SERVEIS DEL LABORATORI DE CARRETERES	28.810,21	0,00	28.810,21
3020	75060	01 CONVENI GENERALITAT EXECUCIÓ ACCESSOS MAS D'ENRIC	428.633,30	0,00	428.633,30
<b>3020</b>		<b>Construcció i Laboratori de Materials</b>	<b>457.443,51</b>	<b>0,00</b>	<b>457.443,51</b>
4020	34904	01 PREU PÚBLIC PER SERVEIS DE REPROGRAFIA	12,60	0,00	12,60
4020	47001	01 TRANSFERÈNCIES MÚTUES PREVENCIÓ RISCOS LABORALS RD 404/2010	27.189,79	0,00	27.189,79
<b>4020</b>		<b>Gestió de Serveis Generals</b>	<b>27.202,39</b>	<b>0,00</b>	<b>27.202,39</b>
5010	33902	01 TAXES PER UTILITZACIÓ DE SALES DE LA DIPUTACIÓ	90,66	0,00	90,66
<b>5010</b>		<b>Relacions Institucionals i Protocol</b>	<b>90,66</b>	<b>0,00</b>	<b>90,66</b>
6012	38902	01 ALTRES REINTEGRAMENTS D'OPERACIONS CORRENTS	1.407,36	0,00	1.407,36
6012	39801	01 INDEMNITZACIÓ PER DANYS	7.667,60	0,00	7.667,60
6012	54101	01 INGRESSOS LLOGUER TAP	70.389,03	0,00	70.389,03
6012	54900	01 IBI I ALTRES DESPESES REPERCUTIDES DE SANTA MARIA DEL MAR	1.850,68	0,00	1.850,68
<b>6012</b>		<b>Patrimoni</b>	<b>81.314,67</b>	<b>0,00</b>	<b>81.314,67</b>
6013	34902	01 PREU PÚBLIC PER SERVEIS D' ASSITÈNCIA LLETRADA	57.608,47	0,00	57.608,47

## SITUACIÓ D'INGRESSOS. PRESSUPOST D'EXERCICI CORRENT

### Procés de gestió : Recaptació neta (Per Ap.Press.: Orgànica + Econòmica + Sp)

Org.	Econ.	Sp.	Descripció	Recaptació total	Devolucions d'ingrés	Recaptació neta
6013	39801	01	INDEMNITZACIÓ PER DANYS A BÉNS DE DIPUTACIÓ	45.844,24	0,00	45.844,24
<b>6013</b>			<b>Serveis Jurídics</b>	<b>103.452,71</b>	<b>0,00</b>	<b>103.452,71</b>
6020	10000	01	CESSIÓ I.R.P.F.	8.146.411,32	57.074,64	8.089.336,68
6020	17100	01	RECÀRREC PROV. S/ IAE	5.383.765,70	0,00	5.383.765,70
6020	21000	01	CESSIÓ I.V.A.	9.334.249,66	199.572,12	9.134.677,54
6020	22000	01	CESSIÓ IMPOST ESP. S/ L'ALCOHOL I BEGUDES DERIV.	119.613,00	1.125,24	118.487,76
6020	22001	01	CESSIÓ IMPOST ESP. S/ LA CERVESA	41.695,97	42,48	41.653,49
6020	22003	01	CESSIÓ IMPOST ESP. S/ LES LABORS DEL TABAC	1.147.102,92	3.291,60	1.143.811,32
6020	22004	01	CESSIÓ IMPOST ESP. S/VENDES D'HIDROCARBURS	1.763.752,36	4.887,24	1.758.865,12
6020	22006	01	CESSIÓ IMPOST ESP. S/ PRODUCTES INTERMEDIIS	3.311,44	20,76	3.290,68
6020	33800	01	COMPENSACIÓ TRIBUTS DE "TELFÓNICA DE ESPAÑA SA"	122.657,51	0,00	122.657,51
6020	38900	01	REINTEGRAMENT APORTACIÓ IRTA	938.989,40	0,00	938.989,40
6020	38901	01	REINTEGRAMENTS DE SUBVENCIIONS D'EXERCICIS TANCANTS	27.499,67	0,00	27.499,67
6020	38902	01	REINTEGRAMENT EX. TANCATS NO SUBVENCIIONS	1.839,42	0,00	1.839,42
6020	39211	01	RECÀRREC DE CONSTRENYIMENT	0,00	129,65	-129,65
6020	39300	01	INTERESSOS DE DEMORA	286.286,38	19,51	286.266,87
6020	39904	01	ALTRES INGRESSOS DIVERSOS	5,61	0,00	5,61
6020	42010	01	PART. TRIBUTS ESTAT: FONS COMPLEMENTARI	91.406.021,67	4.069.590,03	87.336.431,64
6020	42300	01	TRANSF. DE LOTERIES I APOSTES DE L'ESTAT	307.218,87	0,00	307.218,87
6020	59900	01	ALTRES INGRESSOS PATRIMONIALS BASE	243.139,74	0,00	243.139,74
6020	86000	01	DISSOLUCIÓ SOCIETAT PROMOTORA PARC TECNOLÒGIC DE TARRAGONA S.L.	6.000,00	0,00	6.000,00
<b>6020</b>			<b>Intervenció</b>	<b>119.279.560,64</b>	<b>4.335.753,27</b>	<b>114.943.807,37</b>
6023	32908	01	TAXA PER LA PRESTACIÓ DEL SERVEI DEL BOP	441.831,93	0,00	441.831,93
<b>6023</b>			<b>B.O.P.</b>	<b>441.831,93</b>	<b>0,00</b>	<b>441.831,93</b>
6030	32500	01	TAXA PER L'EXPEDICIÓ DE DOCUMENTS ADMINISTRATIUS	4.420,61	0,00	4.420,61
6030	52001	01	RENDIMENTS D'IMPOSICIONS A TERMINI	463.582,76	0,00	463.582,76

## SITUACIÓ D'INGRESSOS. PRESSUPOST D'EXERCICI CORRENT

Procés de gestió : Recaptació neta (Per Ap.Press.: Orgànica + Econòmica + Sp)

Org.	Econ.	Sp. Descripció	Recaptació total	Devolucions d'ingrés	Recaptació neta
6030	52002	01 INTERESSOS DE COMPTES CORRENTS	27.080,04	0,00	27.080,04
<b>6030</b>		<b>Tresoreria</b>	<b>495.083,41</b>	<b>0,00</b>	<b>495.083,41</b>
8000	43000	01 DE LA SEGURETAT SOCIAL COMPENSADA	509.048,22	0,00	509.048,22
<b>8000</b>		<b>Gestió de Recursos Humans</b>	<b>509.048,22</b>	<b>0,00</b>	<b>509.048,22</b>
8040	45050	01 SUBVENCIONS CORRENTS PER AL FOMENT DE L'OCUPACIÓ I EL DESENVOLUPAMENT LOCAL	69.220,93	4.746,58	64.474,35
<b>8040</b>		<b>Polítiques Actives d'Ocupació</b>	<b>69.220,93</b>	<b>4.746,58</b>	<b>64.474,35</b>
9000	34900	01 PREU PÚBLIC PEL SERVEI D'INTERNET	14.427,50	0,00	14.427,50
9000	467	01 CONVENI CONSORCI LOCALRET	6.312,83	0,00	6.312,83
<b>9000</b>		<b>Gestió de Coneixement i Qualitat</b>	<b>20.740,33</b>	<b>0,00</b>	<b>20.740,33</b>
		<b>TOTAL</b>	<b>149.386.831,94</b>	<b>4.490.578,38</b>	<b>144.896.253,56</b>

**b) Devolucions d'ingressos**

Les devolucions d'ingressos realitzades durant l'exercici, es presenten en el quadre següent.

**SITUACIÓ D'INGRESSOS. PRESSUPOST D'EXERCICI CORRENT**

**Devolucions d'ingressos (Resum General per Capítols: Capítol)**

Econ.	Descripció	Pdts. de pagament a 1 de Gener	Modificacions al saldo inicial i anul.lacions	Reconegudes en l'exercici	Total devolucions reconegudes	Prescripcions	Pagades en l'exercici	Pendents de pagament
1	Impostos directes.	0,00	0,00	57.074,64	57.074,64	0,00	57.074,64	0,00
2	Impostos indirectes.	0,00	0,00	208.939,44	208.939,44	0,00	208.939,44	0,00
3	Taxes, preus públics i altres ingressos.	1.547,61	-6,00	7.232,13	8.773,74	0,00	8.736,74	37,00
4	Transferències corrents.	0,00	0,00	4.248.482,23	4.248.482,23	0,00	4.215.827,56	32.654,67
	<b>TOTAL</b>	<b>1.547,61</b>	<b>-6,00</b>	<b>4.521.728,44</b>	<b>4.523.270,05</b>	<b>0,00</b>	<b>4.490.578,38</b>	<b>32.691,67</b>

## SITUACIÓ D'INGRESSOS. PRESSUPOST D'EXERCICI CORRENT

### Devolucions d'ingressos (Per Ap.Press.: Orgànica + Econòmica + Sp)

Org.	Econ.	Sp.	Descripció	Pdts. de pagament a 1 de Gener	Modificacions al saldo inicial i anul.lacions	Reconegudes en l'exercici	Total devolucions reconegudes	Prescripcions	Pagades en l'exercici	Pendents de pagament
1020	34903	01	PREU PÚBLIC PER ASSISTÈNCIA CURSOS O JORNA	13,00	0,00	0,00	13,00	0,00	0,00	13,00
<b>1020</b>			<b>Formació</b>	<b>13,00</b>	<b>0,00</b>	<b>0,00</b>	<b>13,00</b>	<b>0,00</b>	<b>0,00</b>	<b>13,00</b>
1200	42090	01	APORTACIÓ SANITÀRIA PARTICIPACIÓ TRIBUTS D	0,00	0,00	141.490,95	141.490,95	0,00	141.490,95	0,00
<b>1200</b>			<b>Medi Ambient, Salut Pública, Enginyeria Mu</b>	<b>0,00</b>	<b>0,00</b>	<b>141.490,95</b>	<b>141.490,95</b>	<b>0,00</b>	<b>141.490,95</b>	<b>0,00</b>
2031	31200	01	TAXES PER DRETS DE MATRÍCULA TARRAGONA E.	36,48	0,00	870,01	906,49	0,00	906,49	0,00
<b>2031</b>			<b>Escola i Conservatori de Música de Tarrago</b>	<b>36,48</b>	<b>0,00</b>	<b>870,01</b>	<b>906,49</b>	<b>0,00</b>	<b>906,49</b>	<b>0,00</b>
2032	31200	01	TAXES PER DRETS DE MATRÍCULA REUS E. MÚSIC	0,00	0,00	2.479,18	2.479,18	0,00	2.479,18	0,00
<b>2032</b>			<b>Escola i Conservatori de Música de Reus</b>	<b>0,00</b>	<b>0,00</b>	<b>2.479,18</b>	<b>2.479,18</b>	<b>0,00</b>	<b>2.479,18</b>	<b>0,00</b>
2033	31200	01	TAXES PER DRETS DE MATRÍCULA TORTOSA E. MÚ	133,00	0,00	144,72	277,72	0,00	277,72	0,00
<b>2033</b>			<b>Escola i Conservatori de Música de Tortosa</b>	<b>133,00</b>	<b>0,00</b>	<b>144,72</b>	<b>277,72</b>	<b>0,00</b>	<b>277,72</b>	<b>0,00</b>
2041	31200	01	TAXES PER DRETS DE MATRÍCULA ESCOLA D'ART	1.335,13	0,00	2.785,68	4.120,81	0,00	4.120,81	0,00
<b>2041</b>			<b>Escola d'Art i Disseny de Tarragona</b>	<b>1.335,13</b>	<b>0,00</b>	<b>2.785,68</b>	<b>4.120,81</b>	<b>0,00</b>	<b>4.120,81</b>	<b>0,00</b>
2042	31200	01	TAXES DRETS DE MATRÍCULA ESCOLA D'ART DE R	0,00	0,00	803,38	803,38	0,00	803,38	0,00
<b>2042</b>			<b>Escola d'Art i Disseny de Reus</b>	<b>0,00</b>	<b>0,00</b>	<b>803,38</b>	<b>803,38</b>	<b>0,00</b>	<b>803,38</b>	<b>0,00</b>
6020	10000	01	CESSIÓ I.R.P.F.	0,00	0,00	57.074,64	57.074,64	0,00	57.074,64	0,00
6020	21000	01	CESSIÓ I.V.A.	0,00	0,00	199.572,12	199.572,12	0,00	199.572,12	0,00
6020	22000	01	CESSIÓ IMPOST ESP. S/ L'ALCOHOL I BEGUDES	0,00	0,00	1.125,24	1.125,24	0,00	1.125,24	0,00
6020	22001	01	CESSIÓ IMPOST ESP. S/ LA CERVESA	0,00	0,00	42,48	42,48	0,00	42,48	0,00

## SITUACIÓ D'INGRESSOS. PRESSUPOST D'EXERCICI CORRENT

### Devolucions d'ingressos (Per Ap.Press.: Orgànica + Econòmica + Sp)

Org.	Econ.	Sp. Descripció	Pdts. de pagament a 1 de Gener	Modificacions al saldo inicial i anul.lacions	Reconegudes en l'exercici	Total devolucions reconegudes	Prescripcions	Pagades en l'exercici	Pendents de pagament
6020	22003	01 CESSIÓ IMPOST ESP. S/ LES LABORS DEL TABAC	0,00	0,00	3.291,60	3.291,60	0,00	3.291,60	0,00
6020	22004	01 CESSIÓ IMPOST ESP. S/VENDES D'HIDROCARBURS	0,00	0,00	4.887,24	4.887,24	0,00	4.887,24	0,00
6020	22006	01 CESSIÓ IMPOST ESP. S/ PRODUCTES INTERMEDIS	0,00	0,00	20,76	20,76	0,00	20,76	0,00
6020	39211	01 RECÀRREC DE CONSTRENYIMENT	0,00	0,00	129,65	129,65	0,00	129,65	0,00
6020	39300	01 INTERESSOS DE DEMORA	0,00	0,00	19,51	19,51	0,00	19,51	0,00
6020	42010	01 PART. TRIBUTS ESTAT: FONS COMPLEMENTARI	0,00	0,00	4.069.590,03	4.069.590,03	0,00	4.069.590,03	0,00
<b>6020</b>		<b>Intervenció</b>	<b>0,00</b>	<b>0,00</b>	<b>4.335.753,27</b>	<b>4.335.753,27</b>	<b>0,00</b>	<b>4.335.753,27</b>	<b>0,00</b>
6030	32500	01 TAXA PER L'EXPEDICIÓ DE DOCUMENTS ADMINIS	30,00	-6,00	0,00	24,00	0,00	0,00	24,00
<b>6030</b>		<b>Tresoreria</b>	<b>30,00</b>	<b>-6,00</b>	<b>0,00</b>	<b>24,00</b>	<b>0,00</b>	<b>0,00</b>	<b>24,00</b>
8040	45050	01 SUBVENCIIONS CORRENTS PER AL FOMENT DE L'OC	0,00	0,00	37.401,25	37.401,25	0,00	4.746,58	32.654,67
<b>8040</b>		<b>Polítiques Actives d'Ocupació</b>	<b>0,00</b>	<b>0,00</b>	<b>37.401,25</b>	<b>37.401,25</b>	<b>0,00</b>	<b>4.746,58</b>	<b>32.654,67</b>
		<b>TOTAL</b>	<b>1.547,61</b>	<b>-6,00</b>	<b>4.521.728,44</b>	<b>4.523.270,05</b>	<b>0,00</b>	<b>4.490.578,38</b>	<b>32.691,67</b>

**c) Compromisos d'ingrés**

Els compromisos d'ingrés vigents durant l'exercici han estat:

**SITUACIÓ D'INGRESSOS. PRESSUPOST D'EXERCICI CORRENT**

**Compromisos d'ingrés (Per Ap.Press.: Orgànica + Econòmica + Sp)**

**Compromisos concertats**

Org.	Econ.	Sp.	Descripció	Incorporats de press. tancats	En l'exercici	Total	Compromisos realitzats	Compr. p.dts. de realitzar
1010	42090	01	SUBVENCIÓ PER DANYS EN INFRAESTRUCTURES MUNICIPALS	0,00	290.584,84	290.584,84	290.584,84	0,00
1010	45080	01	ALTRES SUBVENCIIONS CORRENTS GENERALITAT CATALUNYA	0,00	100.280,77	100.280,77	100.280,77	0,00
<b>1010</b>			<b>Actuacions Integrals al Territori i Cooperació</b>	<b>0,00</b>	<b>390.865,61</b>	<b>390.865,61</b>	<b>390.865,61</b>	<b>0,00</b>
1200	47000	01	APORTACIÓ CONVENI OBRA SOCIAL LA CAIXA	0,00	225.000,00	225.000,00	225.000,00	0,00
<b>1200</b>			<b>Medi Ambient, Salut Pública, Enginyeria Municipal i Territori</b>	<b>0,00</b>	<b>225.000,00</b>	<b>225.000,00</b>	<b>225.000,00</b>	<b>0,00</b>
2031	45030	01	CONVENI GENERALITAT-ESCOLA I CONSERVATORI MUSICA TARRAGONA	0,00	429.840,00	429.840,00	429.840,00	0,00
<b>2031</b>			<b>Escola i Conservatori de Música de Tarragona</b>	<b>0,00</b>	<b>429.840,00</b>	<b>429.840,00</b>	<b>429.840,00</b>	<b>0,00</b>
2032	45030	01	CONVENI GENERALITAT - ESCOLA I CONSERVATORI MUSICA REUS	0,00	298.500,00	298.500,00	298.500,00	0,00
<b>2032</b>			<b>Escola i Conservatori de Música de Reus</b>	<b>0,00</b>	<b>298.500,00</b>	<b>298.500,00</b>	<b>298.500,00</b>	<b>0,00</b>
2033	45030	01	CONVENI GENERALITAT-ESCOLA I CONSERVATORI MUSICA TORTOSA	0,00	324.768,00	324.768,00	324.768,00	0,00
<b>2033</b>			<b>Escola i Conservatori de Música de Tortosa</b>	<b>0,00</b>	<b>324.768,00</b>	<b>324.768,00</b>	<b>324.768,00</b>	<b>0,00</b>
2041	45030	01	CONVENI GENERALITAT ESCOLA D'ART DE TARRAGONA	0,00	240.434,84	240.434,84	240.434,84	0,00

## SITUACIÓ D'INGRESSOS. PRESSUPOST D'EXERCICI CORRENT

### Compromisos d'ingrés (Per Ap.Press.: Orgànica + Econòmica + Sp)

#### Compromisos concertats

Org.	Econ.	Sp.	Descripció	Incorporats de press. tancats	En l'exercici	Total	Compromisos realitzats	Compr. pdots. de realitzar
2041			<b>Escola d'Art i Disseny de Tarragona</b>	<b>0,00</b>	<b>240.434,84</b>	<b>240.434,84</b>	<b>240.434,84</b>	<b>0,00</b>
2042	45030	01	CONVENI GENERALITAT ESCOLA D'ART DE REUS	0,00	110.327,85	110.327,85	110.327,85	0,00
2042			<b>Escola d'Art i Disseny de Reus</b>	<b>0,00</b>	<b>110.327,85</b>	<b>110.327,85</b>	<b>110.327,85</b>	<b>0,00</b>
8040	45050	01	SUBVENCIONS CORRENTS PER AL FOMENT DE L'OCUPACIÓ I EL DESENVOLUPAMENT	0,00	179.942,08	179.942,08	95.829,91	84.112,17
8040	45300	01	SUBVENCIONS ACCIÓ PROJECTE GR PIME	0,00	73.125,00	73.125,00	0,00	73.125,00
8040			<b>Polítiques Actives d'Ocupació</b>	<b>0,00</b>	<b>253.067,08</b>	<b>253.067,08</b>	<b>95.829,91</b>	<b>157.237,17</b>
			<b>TOTAL</b>	<b>0,00</b>	<b>2.272.803,38</b>	<b>2.272.803,38</b>	<b>2.115.566,21</b>	<b>157.237,17</b>



## 24.2. Exercicis tancats

A continuació es presenta la informació relativa a les obligacions y a la gestió dels drets procedents de pressupostos tancats.

### 1) Pressupost de despeses. Obligacions de pressupostos tancats

El detall de les obligacions reconegudes pendents de pagar procedents de pressupostos tancats és:

## SITUACIÓ DE DESPESES. PRESSUPOST EXERCICIS TANCATS

### Obligacions de pressupostos tancats (Resum General per Ap.Press. (IGAE; per ex./orgànica/programa/econòmica))

Exer.	Org.	Prog.	Econ.	Descripció	Obligacions inicials	Modificacions saldo inicial i anul.lacions	Total obligacions	Prescripcions	Pagaments realitzats	Obligacions pdtcs. de pagament
2009	4010	330	162	Despeses socials del personal.	2.995,00	0,00	2.995,00	0,00	0,00	2.995,00
2010	1030	942	76214	A ajuntaments.	0,02	0,00	0,02	0,00	0,00	0,02
2012	3010	453	21001	Infraestructures i béns naturals.	3.285,75	0,00	3.285,75	0,00	0,00	3.285,75
2012	6012	933	22502	Tributs de les entitats locals.	137,93	0,00	137,93	0,00	0,00	137,93
2013	6012	933	62700	Projectes complexos.	5.276.605,76	0,00	5.276.605,76	0,00	1.758.868,59	3.517.737,17
2014	0000	912	48900	A famílies i institucions sense fins de lucre.	27.105,28	0,00	27.105,28	0,00	0,00	27.105,28
2014	1200	313	45000	A l'administració general de les comunitats autònomes.	57.050,06	0,00	57.050,06	0,00	0,00	57.050,06
2014	4040	453	61000	Inversions en terrenys.	552,71	0,00	552,71	0,00	552,71	0,00
2014	9020	920	22200	Serveis de telecomunicacions.	2.380,15	0,00	2.380,15	0,00	0,00	2.380,15
2015	0000	912	48900	A famílies i institucions sense fins de lucre.	4.039,46	0,00	4.039,46	0,00	0,00	4.039,46
2015	1000	920	22706	Estudis i treballs tècnics.	999,99	0,00	999,99	0,00	999,99	0,00

## SITUACIÓ DE DESPESES. PRESSUPOST EXERCICIS TANCATS

### Obligacions de pressupostos tancats (Resum General per Ap.Press. (IGAE; per ex./orgànica/programa/econòmica))

Exer.	Org.	Prog.	Econ.	Descripció	Obligacions inicials	Modificacions saldo inicial i anul.lacions	Total obligacions	Prescripcions	Pagaments realitzats	Obligacions ppts. de pagament
2015	1010	326	46502	A comarques.	19.850,00	0,00	19.850,00	0,00	19.850,00	0,00
2015	1010	942	46200	A ajuntaments.	287.161,45	0,00	287.161,45	0,00	287.161,45	0,00
2015	1010	942	46201	A ajuntaments.	12.877,28	0,00	12.877,28	0,00	12.877,28	0,00
2015	1010	942	46208	A ajuntaments.	25.798,28	0,00	25.798,28	0,00	25.798,28	0,00
2015	1010	942	76200	A ajuntaments.	6.076,62	0,00	6.076,62	0,00	6.076,62	0,00
2015	1010	942	76202	A ajuntaments.	226.193,31	0,00	226.193,31	0,00	226.193,31	0,00
2015	1010	942	76207	A ajuntaments.	96.965,59	0,00	96.965,59	0,00	96.965,59	0,00
2015	1010	942	76208	A ajuntaments.	7.513,88	0,00	7.513,88	0,00	7.513,88	0,00
2015	1010	942	76212	A ajuntaments.	177.347,52	0,00	177.347,52	0,00	177.347,52	0,00
2015	1010	943	46200	A ajuntaments.	216.387,50	0,00	216.387,50	0,00	216.387,50	0,00
2015	1010	943	46500	A comarques.	328.971,99	0,00	328.971,99	0,00	328.971,99	0,00
2015	1010	943	48907	A famílies i institucions sense fins de lucre.	25.903,63	0,00	25.903,63	0,00	25.903,63	0,00
2015	1015	150	22699	Altres despeses diverses.	101,00	0,00	101,00	0,00	101,00	0,00
2015	1015	150	22799	Altres treballs realitzats per altres empreses i profe	3.220,00	0,00	3.220,00	0,00	3.220,00	0,00
2015	1112	923	64000	Despeses en inversions de caràcter immaterial.	131.999,08	0,00	131.999,08	0,00	131.999,08	0,00
2015	1200	170	22706	Estudis i treballs tècnics.	85.215,32	0,00	85.215,32	0,00	85.215,32	0,00
2015	1200	171	21000	Infraestructures i béns naturals.	2.385,88	0,00	2.385,88	0,00	2.385,88	0,00
2015	1200	241	48901	A famílies i institucions sense fins de lucre.	22.500,00	0,00	22.500,00	0,00	22.500,00	0,00
2015	1200	241	48909	A famílies i institucions sense fins de lucre.	12.500,00	0,00	12.500,00	0,00	12.500,00	0,00
2015	1200	311	22706	Estudis i treballs tècnics.	42.672,95	0,00	42.672,95	0,00	42.672,95	0,00
2015	1200	311	45000	A l'administració general de les comunitats autònomes.	94.639,70	0,00	94.639,70	0,00	0,00	94.639,70
2015	1200	311	46211	A ajuntaments.	51.680,54	0,00	51.680,54	0,00	51.680,54	0,00
2015	1200	311	46213	A ajuntaments.	9.698,20	0,00	9.698,20	0,00	9.698,20	0,00
2015	1200	311	46214	A ajuntaments.	25.047,38	0,00	25.047,38	0,00	25.047,38	0,00
2015	1200	311	48901	A famílies i institucions sense fins de lucre.	8.556,00	0,00	8.556,00	0,00	8.556,00	0,00
2015	1200	311	65000	Despeses en inversions gestionades per a altres ens pú	18.592,86	0,00	18.592,86	0,00	18.592,86	0,00
2015	1200	311	76200	A ajuntaments.	4.930,67	0,00	4.930,67	0,00	4.930,67	0,00
2015	1200	312	76200	A ajuntaments.	15.155,05	0,00	15.155,05	0,00	15.155,05	0,00

## SITUACIÓ DE DESPESES. PRESSUPOST EXERCICIS TANCATS

### Obligacions de pressupostos tancats (Resum General per Ap.Press. (IGAE; per ex./orgànica/programa/econòmica))

Exer.	Org.	Prog.	Econ.	Descripció	Obligacions inicials	Modificacions saldo inicial i anul.lacions	Total obligacions	Prescripcions	Pagaments realitzats	Obligacions ppts. de pagament
2015	2010	231	48903	A famílies i institucions sense fins de lucre.	50.000,00	0,00	50.000,00	0,00	50.000,00	0,00
2015	2010	326	48001	A famílies i institucions sense fins de lucre.	37.956,82	0,00	37.956,82	0,00	37.956,82	0,00
2015	2010	330	22699	Altres despeses diverses.	41,36	0,00	41,36	0,00	41,36	0,00
2015	2010	330	22706	Estudis i treballs tècnics.	23.034,80	0,00	23.034,80	0,00	23.034,80	0,00
2015	2010	330	62500	Mobiliari.	33.296,22	0,00	33.296,22	0,00	33.296,22	0,00
2015	2010	330	76202	A ajuntaments.	17.000,00	0,00	17.000,00	0,00	17.000,00	0,00
2015	2010	330	76210	A ajuntaments.	142.064,96	0,00	142.064,96	0,00	142.064,96	0,00
2015	2010	330	78900	A famílies i institucions sense fins de lucre.	43.373,00	0,00	43.373,00	0,00	43.373,00	0,00
2015	2010	3322	46500	A comarques.	8.400,00	0,00	8.400,00	0,00	8.400,00	0,00
2015	2010	333	78000	A famílies i institucions sense fins de lucre.	33.216,92	0,00	33.216,92	0,00	33.216,92	0,00
2015	2010	334	22706	Estudis i treballs tècnics.	2.262,95	0,00	2.262,95	0,00	2.262,95	0,00
2015	2010	334	24000	Despeses d'edició i distribució.	2.724,94	0,00	2.724,94	0,00	2.724,94	0,00
2015	2010	334	46201	A ajuntaments.	2.044,50	0,00	2.044,50	0,00	2.044,50	0,00
2015	2010	334	46203	A ajuntaments.	46.088,34	0,00	46.088,34	0,00	46.088,34	0,00
2015	2010	334	46204	A ajuntaments.	23.195,10	0,00	23.195,10	0,00	23.195,10	0,00
2015	2010	334	46210	A ajuntaments.	13.352,54	0,00	13.352,54	0,00	13.352,54	0,00
2015	2010	334	48906	A famílies i institucions sense fins de lucre.	10.294,97	0,00	10.294,97	0,00	10.294,97	0,00
2015	2010	334	48908	A famílies i institucions sense fins de lucre.	95.575,00	0,00	95.575,00	0,00	95.575,00	0,00
2015	2010	334	48920	A famílies i institucions sense fins de lucre.	30.000,00	0,00	30.000,00	0,00	30.000,00	0,00
2015	2010	336	78009	A famílies i institucions sense fins de lucre.	80.000,00	0,00	80.000,00	0,00	80.000,00	0,00
2015	2010	336	78010	A famílies i institucions sense fins de lucre.	12.838,92	0,00	12.838,92	0,00	12.838,92	0,00
2015	2010	341	48919	A famílies i institucions sense fins de lucre.	117.876,00	0,00	117.876,00	0,00	117.876,00	0,00
2015	2011	333	21300	Maquinària, instal·lacions tècniques i utilatge.	2.099,53	0,00	2.099,53	0,00	2.099,53	0,00
2015	2011	333	21500	Mobiliari.	14.602,28	0,00	14.602,28	0,00	14.602,28	0,00
2015	2011	333	22000	Ordinari no inventariable.	50,81	0,00	50,81	0,00	50,81	0,00
2015	2011	333	22100	Energia elèctrica.	2.473,46	0,00	2.473,46	0,00	2.473,46	0,00
2015	2011	333	22101	Aigua.	281,33	0,00	281,33	0,00	281,33	0,00
2015	2011	333	22602	Publicitat i propaganda.	242,00	0,00	242,00	0,00	242,00	0,00

## SITUACIÓ DE DESPESES. PRESSUPOST EXERCICIS TANCATS

### Obligacions de pressupostos tancats (Resum General per Ap.Press. (IGAE; per ex./orgànica/programa/econòmica))

Exer.	Org.	Prog.	Econ.	Descripció	Obligacions inicials	Modificacions saldo inicial i anul.lacions	Total obligacions	Prescripcions	Pagaments realitzats	Obligacions ppts. de pagament
2015	2011	333	22699	Altres despeses diverses.	7.708,86	0,00	7.708,86	0,00	7.708,86	0,00
2015	2011	333	22799	Altres treballs realitzats per altres empreses i profe	1.385,45	0,00	1.385,45	0,00	1.385,45	0,00
2015	2011	333	64000	Despeses en inversions de caràcter immaterial.	1.512,50	0,00	1.512,50	0,00	1.512,50	0,00
2015	2011	334	22609	Activitats culturals i esportives.	689,70	0,00	689,70	0,00	689,70	0,00
2015	2020	320	22606	Reunions, conferències i cursos.	362,50	0,00	362,50	0,00	362,50	0,00
2015	2020	320	22699	Altres despeses diverses.	6.249,20	0,00	6.249,20	0,00	6.249,20	0,00
2015	2020	320	63200	Edificis i altres construccions.	9.734,44	0,00	9.734,44	0,00	9.734,44	0,00
2015	2021	323	21200	Edificis i altres construccions.	4.311,85	0,00	4.311,85	0,00	4.311,85	0,00
2015	2021	323	21300	Maquinària, instal·lacions tècniques i util·latge.	1.745,95	0,00	1.745,95	0,00	1.745,95	0,00
2015	2021	323	22000	Ordinari no inventariable.	3.217,11	0,00	3.217,11	0,00	3.217,11	0,00
2015	2021	323	22100	Energia elèctrica.	1.999,84	0,00	1.999,84	0,00	1.999,84	0,00
2015	2021	323	22103	Combustibles i carburants.	1.563,16	0,00	1.563,16	0,00	1.563,16	0,00
2015	2021	323	22130	Subministraments.	1.871,16	0,00	1.871,16	0,00	1.871,16	0,00
2015	2021	323	22199	Altres subministraments.	2.947,97	0,00	2.947,97	0,00	2.947,97	0,00
2015	2021	323	22200	Serveis de telecomunicacions.	841,38	0,00	841,38	0,00	841,38	0,00
2015	2021	323	22699	Altres despeses diverses.	3.487,18	0,00	3.487,18	0,00	3.487,18	0,00
2015	2021	323	63200	Edificis i altres construccions.	29.593,19	0,00	29.593,19	0,00	29.593,19	0,00
2015	2021	323	63300	Maquinària, instal·lacions tècniques i util·latge.	2.030,26	0,00	2.030,26	0,00	2.030,26	0,00
2015	2021	323	63500	Mobiliari.	4.317,93	0,00	4.317,93	0,00	4.317,93	0,00
2015	2021	326	22300	Transports.	1.738,02	0,00	1.738,02	0,00	1.738,02	0,00
2015	2021	326	22799	Altres treballs realitzats per altres empreses i profe	34.046,43	0,00	34.046,43	0,00	34.046,43	0,00
2015	2022	323	21200	Edificis i altres construccions.	1.134,59	0,00	1.134,59	0,00	1.134,59	0,00
2015	2022	323	21300	Maquinària, instal·lacions tècniques i util·latge.	1.017,23	0,00	1.017,23	0,00	1.017,23	0,00
2015	2022	323	22100	Energia elèctrica.	1.285,08	0,00	1.285,08	0,00	1.285,08	0,00
2015	2022	323	22101	Aigua.	1.104,41	0,00	1.104,41	0,00	1.104,41	0,00
2015	2022	323	22102	Gas.	377,00	0,00	377,00	0,00	377,00	0,00
2015	2022	323	22130	Subministraments.	693,84	0,00	693,84	0,00	693,84	0,00
2015	2022	323	22199	Altres subministraments.	591,11	0,00	591,11	0,00	591,11	0,00

## SITUACIÓ DE DESPESES. PRESSUPOST EXERCICIS TANCATS

### Obligacions de pressupostos tancats (Resum General per Ap.Press. (IGAE; per ex./orgànica/programa/econòmica))

Exer.	Org.	Prog.	Econ.	Descripció	Obligacions inicials	Modificacions saldo inicial i anul.lacions	Total obligacions	Prescripcions	Pagaments realitzats	Obligacions pdt.s. de pagament
2015	2022	323	22200	Serveis de telecomunicacions.	382,58	0,00	382,58	0,00	382,58	0,00
2015	2022	323	22699	Altres despeses diverses.	1.396,61	0,00	1.396,61	0,00	1.396,61	0,00
2015	2022	323	63500	Mobiliari.	253,11	0,00	253,11	0,00	253,11	0,00
2015	2022	326	22300	Transports.	910,00	0,00	910,00	0,00	910,00	0,00
2015	2022	326	22799	Altres treballs realitzats per altres empreses i profe	15.285,63	0,00	15.285,63	0,00	15.285,63	0,00
2015	2023	323	21200	Edificis i altres construccions.	1.271,54	0,00	1.271,54	0,00	1.271,54	0,00
2015	2023	323	21500	Mobiliari.	746,27	0,00	746,27	0,00	746,27	0,00
2015	2023	323	22000	Ordinari no inventariable.	489,11	0,00	489,11	0,00	489,11	0,00
2015	2023	323	22100	Energia elèctrica.	1.460,56	0,00	1.460,56	0,00	1.460,56	0,00
2015	2023	323	22101	Aigua.	309,41	0,00	309,41	0,00	309,41	0,00
2015	2023	323	22103	Combustibles i carburants.	1.852,26	0,00	1.852,26	0,00	1.852,26	0,00
2015	2023	323	22105	Productes alimentaris.	5.400,69	0,00	5.400,69	0,00	5.400,69	0,00
2015	2023	323	22130	Subministraments.	242,48	0,00	242,48	0,00	242,48	0,00
2015	2023	323	22199	Altres subministraments.	1.712,59	0,00	1.712,59	0,00	1.712,59	0,00
2015	2023	323	22200	Serveis de telecomunicacions.	226,63	0,00	226,63	0,00	226,63	0,00
2015	2023	323	22699	Altres despeses diverses.	2.695,00	0,00	2.695,00	0,00	2.695,00	0,00
2015	2023	323	63500	Mobiliari.	1.636,15	0,00	1.636,15	0,00	1.636,15	0,00
2015	2023	326	22300	Transports.	112,00	0,00	112,00	0,00	112,00	0,00
2015	2031	324	21300	Maquinària, instal·lacions tècniques i utilitatge.	1.702,23	0,00	1.702,23	0,00	1.702,23	0,00
2015	2031	324	21900	Altre immobilitzat material.	1.399,75	0,00	1.399,75	0,00	1.399,75	0,00
2015	2031	324	22000	Ordinari no inventariable.	1.152,85	0,00	1.152,85	0,00	1.152,85	0,00
2015	2031	324	22100	Energia elèctrica.	1.021,45	0,00	1.021,45	0,00	1.021,45	0,00
2015	2031	324	22101	Aigua.	427,34	0,00	427,34	0,00	427,34	0,00
2015	2031	324	22102	Gas.	650,99	0,00	650,99	0,00	650,99	0,00
2015	2031	324	22200	Serveis de telecomunicacions.	694,17	0,00	694,17	0,00	694,17	0,00
2015	2031	324	22606	Reunions, conferències i cursos.	1.580,30	0,00	1.580,30	0,00	1.580,30	0,00
2015	2031	324	22699	Altres despeses diverses.	453,08	0,00	453,08	0,00	453,08	0,00
2015	2031	324	22701	Seguretat.	334,10	0,00	334,10	0,00	334,10	0,00

## SITUACIÓ DE DESPESES. PRESSUPOST EXERCICIS TANCATS

### Obligacions de pressupostos tancats (Resum General per Ap.Press. (IGAE; per ex./orgànica/programa/econòmica))

Exer.	Org.	Prog.	Econ.	Descripció	Obligacions inicials	Modificacions saldo inicial i anul.lacions	Total obligacions	Prescripcions	Pagaments realitzats	Obligacions ppts. de pagament
2015	2031	324	63900	Altres inversions de reposició associades al funcionam	934,40	0,00	934,40	0,00	934,40	0,00
2015	2031	326	22300	Transports.	1.372,31	0,00	1.372,31	0,00	1.372,31	0,00
2015	2032	324	21200	Edificis i altres construccions.	334,71	0,00	334,71	0,00	334,71	0,00
2015	2032	324	21900	Altre immobilitzat material.	1.324,95	0,00	1.324,95	0,00	1.324,95	0,00
2015	2032	324	22000	Ordinari no inventariable.	474,11	0,00	474,11	0,00	474,11	0,00
2015	2032	324	22100	Energia elèctrica.	3.693,20	0,00	3.693,20	0,00	3.693,20	0,00
2015	2032	324	22101	Aigua.	77,41	0,00	77,41	0,00	77,41	0,00
2015	2032	324	22130	Subministraments.	707,09	0,00	707,09	0,00	707,09	0,00
2015	2032	324	22199	Altres subministraments.	809,61	0,00	809,61	0,00	809,61	0,00
2015	2032	324	22606	Reunions, conferències i cursos.	1.025,00	0,00	1.025,00	0,00	1.025,00	0,00
2015	2032	324	22699	Altres despeses diverses.	553,34	0,00	553,34	0,00	553,34	0,00
2015	2032	324	63600	Equips per a processos d'informació.	1.718,20	0,00	1.718,20	0,00	1.718,20	0,00
2015	2033	324	21200	Edificis i altres construccions.	170,07	0,00	170,07	0,00	170,07	0,00
2015	2033	324	21300	Maquinària, instal·lacions tècniques i utilitatge.	1.543,90	0,00	1.543,90	0,00	1.543,90	0,00
2015	2033	324	21500	Mobiliari.	72,60	0,00	72,60	0,00	72,60	0,00
2015	2033	324	21900	Altre immobilitzat material.	1.105,27	0,00	1.105,27	0,00	1.105,27	0,00
2015	2033	324	22100	Energia elèctrica.	1.788,74	0,00	1.788,74	0,00	1.788,74	0,00
2015	2033	324	22101	Aigua.	108,35	0,00	108,35	0,00	108,35	0,00
2015	2033	324	22102	Gas.	585,12	0,00	585,12	0,00	585,12	0,00
2015	2033	324	22130	Subministraments.	40,00	0,00	40,00	0,00	40,00	0,00
2015	2033	324	22201	Postals.	8,65	0,00	8,65	0,00	8,65	0,00
2015	2033	324	22606	Reunions, conferències i cursos.	2.781,00	0,00	2.781,00	0,00	2.781,00	0,00
2015	2033	324	22699	Altres despeses diverses.	599,45	0,00	599,45	0,00	599,45	0,00
2015	2033	324	63500	Mobiliari.	240,29	0,00	240,29	0,00	240,29	0,00
2015	2033	324	63900	Altres inversions de reposició associades al funcionam	907,50	0,00	907,50	0,00	907,50	0,00
2015	2033	326	22300	Transports.	600,00	0,00	600,00	0,00	600,00	0,00
2015	2041	324	21200	Edificis i altres construccions.	4.308,03	0,00	4.308,03	0,00	4.308,03	0,00
2015	2041	324	21300	Maquinària, instal·lacions tècniques i utilitatge.	459,30	0,00	459,30	0,00	459,30	0,00

## SITUACIÓ DE DESPESES. PRESSUPOST EXERCICIS TANCATS

### Obligacions de pressupostos tancats (Resum General per Ap.Press. (IGAE; per ex./orgànica/programa/econòmica))

Exer.	Org.	Prog.	Econ.	Descripció	Obligacions inicials	Modificacions saldo inicial i anul.lacions	Total obligacions	Prescripcions	Pagaments realitzats	Obligacions ppts. de pagament
2015	2041	324	22100	Energia elèctrica.	4.161,40	0,00	4.161,40	0,00	4.161,40	0,00
2015	2041	324	22101	Aigua.	90,87	0,00	90,87	0,00	90,87	0,00
2015	2041	324	22103	Combustibles i carburants.	503,86	0,00	503,86	0,00	503,86	0,00
2015	2041	324	22130	Subministraments.	3.351,05	0,00	3.351,05	0,00	3.351,05	0,00
2015	2041	324	22199	Altres subministraments.	1.122,03	0,00	1.122,03	0,00	1.122,03	0,00
2015	2041	324	22200	Serveis de telecomunicacions.	71,24	0,00	71,24	0,00	71,24	0,00
2015	2041	324	22606	Reunions, conferències i cursos.	2.974,81	0,00	2.974,81	0,00	2.974,81	0,00
2015	2041	324	22699	Altres despeses diverses.	808,22	0,00	808,22	0,00	808,22	0,00
2015	2042	324	22100	Energia elèctrica.	3.991,50	0,00	3.991,50	0,00	3.991,50	0,00
2015	2042	324	22130	Subministraments.	1.174,06	0,00	1.174,06	0,00	1.174,06	0,00
2015	2042	324	22199	Altres subministraments.	145,20	0,00	145,20	0,00	145,20	0,00
2015	2042	324	22606	Reunions, conferències i cursos.	580,00	0,00	580,00	0,00	580,00	0,00
2015	2042	324	22699	Altres despeses diverses.	165,03	0,00	165,03	0,00	165,03	0,00
2015	2043	324	21200	Edificis i altres construccions.	529,05	0,00	529,05	0,00	529,05	0,00
2015	2043	324	21300	Maquinària, instal·lacions tècniques i utilatge.	1.244,22	0,00	1.244,22	0,00	1.244,22	0,00
2015	2043	324	22000	Ordinari no inventariable.	368,66	0,00	368,66	0,00	368,66	0,00
2015	2043	324	22001	Premsa, revistes, llibres i altres publicacions.	291,65	0,00	291,65	0,00	291,65	0,00
2015	2043	324	22100	Energia elèctrica.	4.924,07	0,00	4.924,07	0,00	4.924,07	0,00
2015	2043	324	22102	Gas.	491,76	0,00	491,76	0,00	491,76	0,00
2015	2043	324	22130	Subministraments.	349,46	0,00	349,46	0,00	349,46	0,00
2015	2043	324	22200	Serveis de telecomunicacions.	70,76	0,00	70,76	0,00	70,76	0,00
2015	2043	324	22602	Publicitat i propaganda.	3.996,25	0,00	3.996,25	0,00	3.996,25	0,00
2015	2043	324	22606	Reunions, conferències i cursos.	2.782,50	0,00	2.782,50	0,00	2.782,50	0,00
2015	2043	324	22609	Activitats culturals i esportives.	19.951,13	0,00	19.951,13	0,00	19.951,13	0,00
2015	2043	324	22699	Altres despeses diverses.	82,06	0,00	82,06	0,00	82,06	0,00
2015	2043	324	22799	Altres treballs realitzats per altres empreses i profe	1.680,98	0,00	1.680,98	0,00	1.680,98	0,00
2015	3020	453	60915	Altres inversions noves en infraestructures i béns des	13.693,96	0,00	13.693,96	0,00	13.693,96	0,00
2015	3020	453	61902	Altres inversions de reposició en infraestructures i b	59.503,03	0,00	59.503,03	0,00	59.503,03	0,00

## SITUACIÓ DE DESPESES. PRESSUPOST EXERCICIS TANCATS

### Obligacions de pressupostos tancats (Resum General per Ap.Press. (IGAE; per ex./orgànica/programa/econòmica))

Exer.	Org.	Prog.	Econ.	Descripció	Obligacions inicials	Modificacions saldo inicial i anul.lacions	Total obligacions	Prescripcions	Pagaments realitzats	Obligacions ppts. de pagament
2015	3020	453	61950	Altres inversions noves associades al funcionament ope	178.618,15	0,00	178.618,15	0,00	178.618,15	0,00
2015	3020	453	61954	Altres inversions de reposició en infraestructures i b	11.757,68	0,00	11.757,68	0,00	11.757,68	0,00
2015	3020	453	61960	Altres inversions de reposició en infraestructures i b	3.400,04	0,00	3.400,04	0,00	3.400,04	0,00
2015	3040	450	22199	Altres subministraments.	1.941,59	0,00	1.941,59	0,00	1.941,59	0,00
2015	3040	450	63901	Altres inversions de reposició associades al funcionam	1.020,08	0,00	1.020,08	0,00	1.020,08	0,00
2015	3050	450	22000	Ordinari no inventariable.	2.068,36	0,00	2.068,36	0,00	2.068,36	0,00
2015	3060	450	20300	Arrendaments de maquinària, instal·lacions i utillatge	7.270,60	0,00	7.270,60	0,00	7.270,60	0,00
2015	3060	450	21200	Edificis i altres construccions.	1.886,54	0,00	1.886,54	0,00	1.886,54	0,00
2015	3060	450	21300	Maquinària, instal·lacions tècniques i utillatge.	7.873,56	0,00	7.873,56	0,00	7.873,56	0,00
2015	3060	450	22103	Combustibles i carburants.	8.656,65	0,00	8.656,65	0,00	8.656,65	0,00
2015	3060	450	22104	Vestuari.	3.217,13	0,00	3.217,13	0,00	3.217,13	0,00
2015	3060	450	22111	Subministraments de recanvis de maquinària, utillatge	10.236,31	0,00	10.236,31	0,00	10.236,31	0,00
2015	3060	450	62300	Maquinària, instal·lacions tècniques i utillatge.	1.572,99	0,00	1.572,99	0,00	1.572,99	0,00
2015	3060	453	21000	Infraestructures i béns naturals.	435.114,32	0,00	435.114,32	0,00	435.114,32	0,00
2015	3060	453	21001	Infraestructures i béns naturals.	6.983,59	0,00	6.983,59	0,00	6.983,59	0,00
2015	3060	453	21002	Infraestructures i béns naturals.	69.503,64	0,00	69.503,64	0,00	69.503,64	0,00
2015	3060	453	61901	Altres inversions de reposició en infraestructures i b	20.927,95	0,00	20.927,95	0,00	20.927,95	0,00
2015	4020	920	20200	Arrendaments d'edificis i altres construccions.	530,00	0,00	530,00	0,00	530,00	0,00
2015	4020	920	20300	Arrendaments de maquinària, instal·lacions i utillatge	235,13	0,00	235,13	0,00	235,13	0,00
2015	4020	920	20400	Arrendaments de material de transport.	22.259,01	0,00	22.259,01	0,00	22.259,01	0,00
2015	4020	920	21200	Edificis i altres construccions.	2.963,59	0,00	2.963,59	0,00	2.963,59	0,00
2015	4020	920	21300	Maquinària, instal·lacions tècniques i utillatge.	23.457,06	0,00	23.457,06	0,00	23.457,06	0,00
2015	4020	920	21400	Elements de transport.	2.979,68	0,00	2.979,68	0,00	2.979,68	0,00
2015	4020	920	21500	Mobiliari.	3.663,53	0,00	3.663,53	0,00	3.663,53	0,00
2015	4020	920	22000	Ordinari no inventariable.	596,05	0,00	596,05	0,00	596,05	0,00
2015	4020	920	22100	Energia elèctrica.	27.993,71	0,00	27.993,71	0,00	27.993,71	0,00
2015	4020	920	22101	Aigua.	1.935,31	0,00	1.935,31	0,00	1.935,31	0,00
2015	4020	920	22103	Combustibles i carburants.	7.548,49	0,00	7.548,49	0,00	7.548,49	0,00



## SITUACIÓ DE DESPESES. PRESSUPOST EXERCICIS TANCATS

### Obligacions de pressupostos tancats (Resum General per Ap.Press. (IGAE; per ex./orgànica/programa/econòmica))

Exer.	Org.	Prog.	Econ.	Descripció	Obligacions inicials	Modificacions saldo inicial i anul.lacions	Total obligacions	Prescripcions	Pagaments realitzats	Obligacions ppts. de pagament
2015	4020	920	22105	Productes alimentaris.	224,27	0,00	224,27	0,00	224,27	0,00
2015	4020	920	22110	Productes de neteja i acondicionament.	251,07	0,00	251,07	0,00	251,07	0,00
2015	4020	920	22111	Subministraments de recanvis de maquinària, utillatge	178,48	0,00	178,48	0,00	178,48	0,00
2015	4020	920	22112	Subministraments de material electrònic, elèctric i de	2.200,55	0,00	2.200,55	0,00	2.200,55	0,00
2015	4020	920	22199	Altres subministraments.	203,13	0,00	203,13	0,00	203,13	0,00
2015	4020	920	22200	Serveis de telecomunicacions.	1.240,75	0,00	1.240,75	0,00	1.240,75	0,00
2015	4020	920	22201	Postals.	13.375,13	0,00	13.375,13	0,00	13.375,13	0,00
2015	4020	920	22606	Reunions, conferències i cursos.	1.650,00	0,00	1.650,00	0,00	1.650,00	0,00
2015	4020	920	22699	Altres despeses diverses.	2.184,88	0,00	2.184,88	0,00	2.184,88	0,00
2015	4020	920	22700	Neteja i acondicionament.	208.681,15	0,00	208.681,15	0,00	208.681,15	0,00
2015	4020	920	22701	Seguretat.	15.615,07	0,00	15.615,07	0,00	15.615,07	0,00
2015	4020	920	22799	Altres treballs realitzats per altres empreses i profe	12.546,08	0,00	12.546,08	0,00	12.546,08	0,00
2015	4020	920	62300	Maquinària, instal·lacions tècniques i utillatge.	2.826,56	0,00	2.826,56	0,00	2.826,56	0,00
2015	4020	920	62700	Projectes complexos.	17.399,15	0,00	17.399,15	0,00	17.399,15	0,00
2015	4020	920	63200	Edificis i altres construccions.	16.636,68	0,00	16.636,68	0,00	16.636,68	0,00
2015	4040	453	61000	Inversions en terrenys.	224.520,82	0,00	224.520,82	0,00	224.372,86	147,96
2015	4040	920	22000	Ordinari no inventariable.	7.348,91	0,00	7.348,91	0,00	7.348,91	0,00
2015	4040	920	22001	Premsa, revistes, llibres i altres publicacions.	1.686,52	0,00	1.686,52	0,00	1.686,52	0,00
2015	4040	920	22603	Publicació en diaris oficials.	2.255,44	0,00	2.255,44	0,00	2.255,44	0,00
2015	4040	920	63500	Mobiliari.	10.094,34	0,00	10.094,34	0,00	10.094,34	0,00
2015	4040	922	22699	Altres despeses diverses.	58.458,56	0,00	58.458,56	0,00	58.458,56	0,00
2015	4150	337	21200	Edificis i altres construccions.	688,75	0,00	688,75	0,00	688,75	0,00
2015	4150	337	22706	Estudis i treballs tècnics.	785,08	0,00	785,08	0,00	785,08	0,00
2015	4150	337	22799	Altres treballs realitzats per altres empreses i profe	6.978,50	0,00	6.978,50	0,00	6.978,50	0,00
2015	4150	337	62701	Projectes complexos.	20.863,12	0,00	20.863,12	0,00	20.863,12	0,00
2015	5010	912	22601	Atencions protocol·làries i representatives.	10.219,82	0,00	10.219,82	0,00	10.219,82	0,00
2015	5010	920	22601	Atencions protocol·làries i representatives.	4.794,09	0,00	4.794,09	0,00	4.794,09	0,00
2015	5010	920	22602	Publicitat i propaganda.	9.869,83	0,00	9.869,83	0,00	9.869,83	0,00

## SITUACIÓ DE DESPESES. PRESSUPOST EXERCICIS TANCATS

### Obligacions de pressupostos tancats (Resum General per Ap.Press. (IGAE; per ex./orgànica/programa/econòmica))

Exer.	Org.	Prog.	Econ.	Descripció	Obligacions inicials	Modificacions saldo inicial i anul.lacions	Total obligacions	Prescripcions	Pagaments realitzats	Obligacions ppts. de pagament
2015	5010	920	24000	Despeses d'edició i distribució.	970,96	0,00	970,96	0,00	970,96	0,00
2015	5010	922	22601	Atencions protocol·làries i representatives.	71,95	0,00	71,95	0,00	71,95	0,00
2015	5010	922	22799	Altres treballs realitzats per altres empreses i profe	2.468,18	0,00	2.468,18	0,00	2.468,18	0,00
2015	5010	922	24000	Despeses d'edició i distribució.	3.545,23	0,00	3.545,23	0,00	3.545,23	0,00
2015	5020	920	22001	Premsa, revistes, llibres i altres publicacions.	1.604,30	0,00	1.604,30	0,00	1.604,30	0,00
2015	5020	922	22602	Publicitat i propaganda.	96.485,01	0,00	96.485,01	0,00	96.485,01	0,00
2015	5020	922	24000	Despeses d'edició i distribució.	36,30	0,00	36,30	0,00	36,30	0,00
2015	5030	922	48905	A famílies i institucions sense fins de lucre.	16.702,00	0,00	16.702,00	0,00	16.702,00	0,00
2015	5030	922	78900	A famílies i institucions sense fins de lucre.	100.501,20	0,00	100.501,20	0,00	100.501,20	0,00
2015	6012	920	22400	Primes d'assegurances.	159,82	0,00	159,82	0,00	159,82	0,00
2015	6012	920	22401	Primes d'assegurances.	332,53	0,00	332,53	0,00	332,53	0,00
2015	6012	933	22400	Primes d'assegurances.	40.355,39	0,00	40.355,39	0,00	40.355,39	0,00
2015	6012	933	22699	Altres despeses diverses.	2.664,79	0,00	2.664,79	0,00	1.584,00	1.080,79
2015	6013	920	22604	Jurídics, contenciosos.	9.672,11	0,00	9.672,11	0,00	9.672,11	0,00
2015	6015	922	22706	Estudis i treballs tècnics.	19.011,52	0,00	19.011,52	0,00	19.011,52	0,00
2015	6020	336	21200	Edificis i altres construccions.	595,38	0,00	595,38	0,00	595,38	0,00
2015	6020	432	41001	A organismes autònoms de l'entitat local.	4.000.000,00	0,00	4.000.000,00	0,00	4.000.000,00	0,00
2015	6020	932	22708	Serveis de recaptació a favor de l'entitat.	12.112,04	0,00	12.112,04	0,00	12.112,04	0,00
2015	6020	942	46200	A ajuntaments.	1.866.229,60	0,00	1.866.229,60	0,00	1.173.752,01	692.477,59
2015	6023	920	24000	Despeses d'edició i distribució.	10.194,73	0,00	10.194,73	0,00	10.194,73	0,00
2015	8000	920	22706	Estudis i treballs tècnics.	1.815,00	0,00	1.815,00	0,00	1.815,00	0,00
2015	8000	920	23300	Altres indemnitzacions.	70,50	0,00	70,50	0,00	70,50	0,00
2015	8015	221	16204	Acció social.	129,00	0,00	129,00	0,00	129,00	0,00
2015	8015	221	16400	Complement familiar.	865,00	0,00	865,00	0,00	865,00	0,00
2015	8015	922	16008	Assistència medicofarmacèutica.	19.680,00	0,00	19.680,00	0,00	19.680,00	0,00
2015	8030	920	22699	Altres despeses diverses.	200,00	0,00	200,00	0,00	200,00	0,00
2015	8035	920	22606	Reunions, conferències i cursos.	14.930,03	0,00	14.930,03	0,00	14.930,03	0,00
2015	8040	241	22103	Combustibles i carburants.	1.151,56	0,00	1.151,56	0,00	1.151,56	0,00

## SITUACIÓ DE DESPESES. PRESSUPOST EXERCICIS TANCATS

### Obligacions de pressupostos tancats (Resum General per Ap.Press. (IGAE; per ex./orgànica/programa/econòmica))

Exer.	Org.	Prog.	Econ.	Descripció	Obligacions inicials	Modificacions saldo inicial i anul.lacions	Total obligacions	Prescripcions	Pagaments realitzats	Obligacions pdt. de pagament
2015	8040	241	22606	Reunions, conferències i cursos.	6.730,37	0,00	6.730,37	0,00	6.730,37	0,00
2015	8040	241	22699	Altres despeses diverses.	7.771,88	0,00	7.771,88	0,00	7.771,88	0,00
2015	9000	922	22699	Altres despeses diverses.	614,92	0,00	614,92	0,00	614,92	0,00
2015	9010	922	22699	Altres despeses diverses.	2.234,94	0,00	2.234,94	0,00	2.234,94	0,00
2015	9010	922	22706	Estudis i treballs tècnics.	13.230,84	0,00	13.230,84	0,00	13.230,84	0,00
2015	9020	920	21300	Maquinària, instal·lacions tècniques i utilitatge.	147,84	0,00	147,84	0,00	147,84	0,00
2015	9020	920	21600	Equips per a processos d'informació.	53.147,83	0,00	53.147,83	0,00	53.147,83	0,00
2015	9020	920	22002	Material informàtic no inventariable.	3.756,11	0,00	3.756,11	0,00	3.756,11	0,00
2015	9020	920	22200	Serveis de telecomunicacions.	5.882,19	0,00	5.882,19	0,00	5.882,19	0,00
2015	9020	920	22203	Informàtiques.	62.302,71	0,00	62.302,71	0,00	62.302,71	0,00
2015	9020	920	22699	Altres despeses diverses.	60,50	0,00	60,50	0,00	60,50	0,00
2015	9020	920	22706	Estudis i treballs tècnics.	144,21	0,00	144,21	0,00	144,21	0,00
2015	9020	920	63600	Equips per a processos d'informació.	13.284,89	0,00	13.284,89	0,00	13.284,89	0,00
2015	9030	920	21600	Equips per a processos d'informació.	59.459,69	0,00	59.459,69	0,00	59.459,69	0,00
2015	9030	920	22602	Publicitat i propaganda.	747,78	0,00	747,78	0,00	747,78	0,00
2015	9030	920	22699	Altres despeses diverses.	484,00	0,00	484,00	0,00	484,00	0,00
2015	9030	920	22706	Estudis i treballs tècnics.	9.407,70	0,00	9.407,70	0,00	9.407,70	0,00
2015	9030	920	64101	Despeses en aplicacions informàtiques.	871,20	0,00	871,20	0,00	871,20	0,00
<b>TOTAL</b>					<b>16.493.099,37</b>	<b>0,00</b>	<b>16.493.099,37</b>	<b>0,00</b>	<b>12.090.022,51</b>	<b>4.403.076,86</b>

## 2) Drets a cobrar de pressupostos tancats

El detall dels drets reconeguts pendents de cobrar d'exercicis tancats, es presenta a continuació.

### SITUACIÓ D'INGRESSOS. PRESSUPOST D'EXERCICIS TANCATS

#### Drets a cobrar de ptos. tancats. Drets pdnts. de cobrament totals (Resum General per Ap.Press. (IGAE; per exercici/econòmica))

Exer.	Econ.	Descripció	Pendents de cobrament inicial	Modificacions saldo inicial	Total drets anul.lats	Total drets cancel.lats	Recaptació	Pendents de cobrament
2006	32901	Taxes per serveis de vies i obres	3.360,00	0,00	0,00	0,00	0,00	3.360,00
2006	33900	Altres taxes per utilització privativa del domini públic.	1.352,34	0,00	0,00	0,00	0,00	1.352,34
2006	389	Altres reintegraments d'operacions corrents.	91.685,80	0,00	0,00	0,00	0,00	91.685,80
2006	541	Arrendaments de finques urbanes.	12.782,49	0,00	0,00	0,00	0,00	12.782,49
2007	31200	Serveis educatius.	45,49	0,00	0,00	45,49	0,00	0,00
2007	75060	Altres transferències de capital en compliment de convenis subscrits amb la comunitat autònoma.	6.096,99	0,00	0,00	0,00	0,00	6.096,99
2008	31200	Serveis educatius.	126,75	0,00	126,75	0,00	0,00	0,00
2008	32901	Taxes per serveis de vies i obres	660,00	0,00	0,00	0,00	0,00	660,00
2009	32901	Taxes per serveis de vies i obres	185,00	0,00	0,00	0,00	0,00	185,00
2010	31200	Serveis educatius.	437,50	-437,50	0,00	0,00	0,00	0,00
2010	32901	Taxes per serveis de vies i obres	1.180,00	0,00	0,00	0,00	0,00	1.180,00
2010	32903	Taxes pels serveis de vies i obres	2.630,36	0,00	0,00	0,00	0,00	2.630,36
2010	33900	Altres taxes per utilització privativa del domini públic.	372,00	0,00	0,00	0,00	0,00	372,00
2010	45080	Altres subvencions corrents de l'administració general de la comunitat autònoma.	288.947,03	0,00	0,00	0,00	0,00	288.947,03
2010	54900	Altres rendes de béns immobles.	39.253,81	0,00	0,00	0,00	0,00	39.253,81
2011	31200	Serveis educatius.	370,75	0,00	370,75	0,00	0,00	0,00
2011	32901	Taxes per serveis de vies i obres	370,00	0,00	185,00	0,00	185,00	0,00
2011	45080	Altres subvencions corrents de l'administració general de la comunitat autònoma.	175.004,60	0,00	1.202,02	0,00	4.746,58	169.056,00
2011	75060	Altres transferències de capital en compliment de convenis subscrits amb la comunitat autònoma.	7.405,66	0,00	0,00	0,00	7.405,66	0,00
2012	31200	Serveis educatius.	557,50	0,00	0,00	0,00	0,00	557,50

## SITUACIÓ D'INGRESSOS. PRESSUPOST D'EXERCICIS TANCATS

### Drets a cobrar de ptes. tancats. Drets pdnts. de cobrament totals (Resum General per Ap.Press. (IGAE; per exercici/econòmica))

Exer.	Econ.	Descripció	Pendents de cobrament inicial	Modificacions saldo inicial	Total drets anul.lats	Total drets cancel.lats	Recaptació	Pendents de cobrament
2012	32901	Taxes per serveis de vies i obres	370,00	0,00	0,00	0,00	0,00	370,00
2012	32903	Taxes pels serveis de vies i obres	2.418,11	0,00	0,00	0,00	0,00	2.418,11
2012	34900	Altres preus públics.	690,00	0,00	0,00	0,00	45,00	645,00
2012	39801	Indemnitzacions per danys Diputació	7.826,26	0,00	0,00	0,00	0,00	7.826,26
2012	45080	Altres subvencions corrents de l'administració general de la comunitat autònoma.	28.733,50	0,00	0,00	0,00	0,00	28.733,50
2013	31200	Serveis educatius.	4.365,48	-733,76	914,40	0,00	336,60	2.380,72
2013	32901	Taxes per serveis de vies i obres	370,00	0,00	185,00	0,00	0,00	185,00
2013	32903	Taxes pels serveis de vies i obres	5.137,65	0,00	0,00	0,00	0,00	5.137,65
2013	34900	Altres preus públics.	390,00	0,00	0,00	0,00	110,00	280,00
2013	38901	Altres reintegraments d'operacions corrents.	16.990,01	0,00	0,00	0,00	15.490,01	1.500,00
2013	39300	Interessos de demora.	4.215,72	0,00	0,00	0,00	3.816,85	398,87
2013	45080	Altres subvencions corrents de l'administració general de la comunitat autònoma.	24.448,91	0,00	0,00	0,00	21.132,75	3.316,16
2013	54900	Altres rendes de béns immobles.	114.022,58	0,00	0,00	0,00	0,00	114.022,58
2014	31200	Serveis educatius.	11.111,93	-282,48	2.425,11	0,00	1.105,68	7.298,66
2014	32901	Taxes per serveis de vies i obres	1.410,00	0,00	0,00	0,00	1.225,00	185,00
2014	34900	Altres preus públics.	2.312,01	0,00	90,00	0,00	406,00	1.816,01
2014	38901	Altres reintegraments d'operacions corrents.	28.165,71	0,00	0,00	0,00	8.026,24	20.139,47
2014	39300	Interessos de demora.	1.226,31	0,00	0,00	0,00	1.226,31	0,00
2014	54900	Altres rendes de béns immobles.	27.592,84	0,00	0,00	0,00	0,00	27.592,84
2015	17100	Recàrrec provincial en l'impost sobre activitats econòmiques.	1.891.500,00	-88.952,14	0,00	0,00	1.794.047,86	8.500,00
2015	31200	Serveis educatius.	197.330,39	0,00	560,69	0,00	188.361,91	8.407,79
2015	32901	Taxes per serveis de vies i obres	3.975,00	0,00	0,00	0,00	3.500,00	475,00
2015	32902	Taxa per assistència secretaria - intervenció	3.728,76	0,00	0,00	0,00	3.728,76	0,00
2015	32903	Taxes pels serveis de vies i obres	6.946,52	0,00	0,00	0,00	6.946,52	0,00
2015	32908	Altres taxes per la realització d'activitats de competència local.	69.338,61	0,00	0,00	0,00	69.338,61	0,00
2015	33900	Altres taxes per utilització privativa del domini públic.	4.502,50	0,00	0,00	0,00	3.237,50	1.265,00
2015	33903	Altres taxes per utilització privativa del domini públic.	6.000,00	0,00	0,00	0,00	6.000,00	0,00
2015	34900	Altres preus públics.	26.286,77	0,00	0,00	0,00	26.136,77	150,00
2015	34902	Altres preus públics.	26.370,92	0,00	0,00	0,00	26.370,92	0,00
2015	38901	Altres reintegraments d'operacions corrents.	61.507,10	0,00	27.501,85	0,00	32.276,54	1.728,71

## SITUACIÓ D'INGRESSOS. PRESSUPOST D'EXERCICIS TANCATS

### Drets a cobrar de ptes. tancats. Drets pdnts. de cobrament totals (Resum General per Ap.Press. (IGAE; per exercici/econòmica))

Exer.	Econ.	Descripció	Pendents de cobrament inicial	Modificacions saldo inicial	Total drets anul.lats	Total drets cancel.lats	Recaptació	Pendents de cobrament
2015	39300	Interessos de demora.	10.777,13	0,00	5.511,82	0,00	5.265,31	0,00
2015	45030	Transferències corrents en compliment de convenis subscrits amb la comunitat autònoma en matèria d'educació.	1.385.149,90	0,00	0,00	0,00	1.385.149,90	0,00
2015	45050	Transferències corrents en compliment de convenis subscrits amb la comunitat autònoma en matèria d'ocupació i desenvolupament local.	48.491,96	0,00	0,00	0,00	48.272,21	219,75
2015	45080	Altres subvencions corrents de l'administració general de la comunitat autònoma.	85.372,12	0,00	0,00	0,00	85.372,12	0,00
2015	52002	Interessos de dipòsits.	5.337,93	0,00	0,00	0,00	5.337,93	0,00
2015	54101	Arrendaments de finques urbanes.	3.534,10	0,00	0,00	0,00	0,00	3.534,10
2015	54900	Altres rendes de béns immobles.	25.438,89	0,00	0,00	0,00	0,00	25.438,89
<b>TOTAL</b>			<b>4.776.209,69</b>	<b>-90.405,88</b>	<b>39.073,39</b>	<b>45,49</b>	<b>3.754.600,54</b>	<b>892.084,39</b>

## SITUACIÓ D'INGRESSOS. PRESSUPOST D'EXERCICIS TANCATS

### Drets a cobrar de pressupostos tancats. Drets anul·lats (Resum General per Ap.Press. (IGAE; per exercici/econòmica))

Exer.	Econ.	Descripció	Anul·lació de liquidacions	Ajornament i fraccionament	Total drets anul·lats
2008	31200	Serveis educatius.	126,75	0,00	126,75
2011	31200	Serveis educatius.	370,75	0,00	370,75
2011	32901	Taxes per serveis de vies i obres	185,00	0,00	185,00
2011	45080	Altres subvencions corrents de l'administració general de la comunitat autònoma.	1.202,02	0,00	1.202,02
2013	31200	Serveis educatius.	914,40	0,00	914,40
2013	32901	Taxes per serveis de vies i obres	185,00	0,00	185,00
2014	31200	Serveis educatius.	2.425,11	0,00	2.425,11
2014	34900	Altres preus públics.	90,00	0,00	90,00
2015	31200	Serveis educatius.	560,69	0,00	560,69
2015	38901	Altres reintegraments d'operacions corrents.	0,01	27.501,84	27.501,85
2015	39300	Interessos de demora.	0,00	5.511,82	5.511,82
<b>TOTAL</b>			<b>6.059,73</b>	<b>33.013,66</b>	<b>39.073,39</b>

## SITUACIÓ D'INGRESSOS. PRESSUPOST D'EXERCICIS TANCATS

Drets a cobrar de pressupostos tancats. Drets cancel·lats (Resum General per Ap.Press. (IGAE; per exercici/econòmica))

Exer.	Econ.	Descripció	Cobraments en espècie	Insolvències	Prescripcions	Altres causes	Total drets cancel·lats
2007	31200	Serveis educatius.	0,00	0,00	45,49	0,00	45,49
TOTAL			0,00	0,00	45,49	0,00	45,49



### 3) Variació de resultats pressupostaris d'exercicis anteriors

Les variacions d'obligacions i drets a cobrar de pressupostos tancats, han suposat modificacions dels imports calculats com a resultat pressupostari en exercicis anteriors. L'impacte d'aquestes modificacions sobre els resultats d'exercicis anteriors es presenta en el quadre següent.

#### VARIACIÓ DE RESULTATS PRESSUPOSTARIS D'EX. ANTERIORS a 31/12/2016

	TOTAL VARIACIÓ DRETS	TOTAL VARIACIÓ OBLIGACIONS	VARIACIÓ DE RESULTATS PRESSUPOSTARIS D'EX. ANTERIORS
a) Operacions corrents	-129.524,76	0,00	-129.524,76
b) Operacions de capital	0,00	0,00	0,00
1. TOTAL VARIACIÓ OPERACIONS NO FINANCERES (a + b)	-129.524,76	0,00	-129.524,76
c) Actius financers	0,00	0,00	0,00
d) Passius financers	0,00	0,00	0,00
2. TOTAL VARIACIÓ OPERACIONS FINANCERES (c + d)	0,00	0,00	0,00
TOTAL (1+2)	-129.524,76	0,00	-129.524,76

### 24.3. Exercicis posteriors

#### 1) Compromisos de despesa a càrrec de pressupostos d'exercicis posteriors

Els compromisos de despesa adquirits durant l'exercici, així com en els precedents, imputables a pressupostos d'exercicis successius, presenten el següent detall.

#### SITUACIÓ DE DESPESES. PRESSUPOST D'EXERCICIS FUTURS

##### Compromisos de despesa amb càrrec a pressupostos d'exercicis posteriors (Resum General per Ap.Press. (IGAE; per ex./orgànica/programa/econòmica))

Exer.	Org.	Prog.	Econ.	Descripció	Compromisos de despeses adquirides amb càrrec al pressupost de l'exercici				
					2017	2018	2019	2020	Anys successius
2017	1010	923	64000	Despeses en inversions de caràcter immaterial.	131.999,08	0,00	0,00	0,00	0,00
2017	1200	150	22799	Altres treballs realitzats per altres empreses i professionals.	3.000,80	0,00	0,00	0,00	0,00
2017	1200	170	22706	Estudis i treballs tècnics.	5.989,50	0,00	0,00	0,00	0,00
2017	1200	172	21000	Infraestructures i béns naturals.	15.536,40	0,00	0,00	0,00	0,00
2017	2011	333	21300	Maquinària, instal·lacions tècniques i utilitatge.	2.598,59	0,00	0,00	0,00	0,00
2017	2011	334	24000	Despeses d'edició i distribució.	36.650,41	0,00	0,00	0,00	0,00
2017	2021	323	22200	Serveis de telecomunicacions.	1.200,00	0,00	0,00	0,00	0,00
2017	2021	323	22699	Altres despeses diverses.	3.333,00	0,00	0,00	0,00	0,00
2017	2021	326	22300	Transports.	14.243,90	0,00	0,00	0,00	0,00
2017	2022	323	22200	Serveis de telecomunicacions.	600,00	0,00	0,00	0,00	0,00
2017	2023	323	22200	Serveis de telecomunicacions.	1.240,00	0,00	0,00	0,00	0,00
2017	2023	323	22699	Altres despeses diverses.	6.817,35	0,00	0,00	0,00	0,00
2017	2023	326	22300	Transports.	2.062,50	0,00	0,00	0,00	0,00
2017	2031	324	22699	Altres despeses diverses.	3.500,00	0,00	0,00	0,00	0,00
2017	2032	324	21300	Maquinària, instal·lacions tècniques i utilitatge.	6.316,13	0,00	0,00	0,00	0,00
2017	2033	324	21300	Maquinària, instal·lacions tècniques i utilitatge.	2.207,88	0,00	0,00	0,00	0,00

## SITUACIÓ DE DESPESES. PRESSUPOST D'EXERCICIS FUTURS

### Compromisos de despesa amb càrrec a pressupostos d'exercicis posteriors (Resum General per Ap.Press. (IGAE; per ex./orgànica/programa/econòmica))

Exer.	Org.	Prog.	Econ.	Descripció	Compromisos de despeses adquirides amb càrrec al pressupost de l'exercici				
					2017	2018	2019	2020	Anys successius
2017	2041	324	21300	Maquinària, instal·lacions tècniques i utilitatge.	3.133,90	0,00	0,00	0,00	0,00
2017	2041	324	22200	Serveis de telecomunicacions.	500,00	0,00	0,00	0,00	0,00
2017	2042	324	22199	Altres subministraments.	1.184,23	0,00	0,00	0,00	0,00
2017	2043	324	22200	Serveis de telecomunicacions.	120,00	0,00	0,00	0,00	0,00
2017	3060	450	20400	Arrendaments de material de transport.	67.082,40	0,00	0,00	0,00	0,00
2017	3060	453	20300	Arrendaments de maquinària, instal·lacions i utilitatge.	693.750,00	0,00	0,00	0,00	0,00
2017	3060	453	21000	Infraestructures i béns naturals.	561.646,80	0,00	0,00	0,00	0,00
2017	3060	453	21005	Infraestructures i béns naturals.	1.020.000,00	0,00	0,00	0,00	0,00
2017	4020	920	20400	Arrendaments de material de transport.	160.181,67	0,00	0,00	0,00	0,00
2017	4020	920	21300	Maquinària, instal·lacions tècniques i utilitatge.	32.291,44	0,00	0,00	0,00	0,00
2017	4020	920	22700	Neteja i acondicionament.	726.659,33	0,00	0,00	0,00	0,00
2017	4020	920	22701	Seguretat.	44.623,99	0,00	0,00	0,00	0,00
2017	4020	920	22799	Altres treballs realitzats per altres empreses i professionals.	42.288,25	0,00	0,00	0,00	0,00
2017	4020	920	62700	Projectes complexos.	21.719,50	0,00	0,00	0,00	0,00
2017	4040	920	22001	Premsa, revistes, llibres i altres publicacions.	29.750,80	0,00	0,00	0,00	0,00
2017	5020	920	22001	Premsa, revistes, llibres i altres publicacions.	22.215,52	0,00	0,00	0,00	0,00
2017	6012	933	20200	Arrendaments d'edificis i altres construccions.	50.945,18	0,00	0,00	0,00	0,00
2017	6023	920	24000	Despeses d'edició i distribució.	85.111,40	0,00	0,00	0,00	0,00
2017	8015	922	16008	Assistència medicofarmacèutica.	221.400,00	0,00	0,00	0,00	0,00
2017	8035	920	22606	Reunions, conferències i cursos.	8.809,25	0,00	0,00	0,00	0,00
2017	9000	926	46205	A ajuntaments.	5.803,16	0,00	0,00	0,00	0,00
2017	9020	920	21600	Equips per a processos d'informació.	162.729,56	0,00	0,00	0,00	0,00
2017	9020	920	22002	Material informàtic no inventariable.	11.858,00	0,00	0,00	0,00	0,00
2017	9020	920	22200	Serveis de telecomunicacions.	66.140,25	0,00	0,00	0,00	0,00
2017	9020	920	22203	Informàtiques.	43.629,75	0,00	0,00	0,00	0,00
2017	9020	920	22699	Altres despeses diverses.	3.754,75	0,00	0,00	0,00	0,00
2017	9030	920	21600	Equips per a processos d'informació.	101.004,74	0,00	0,00	0,00	0,00

## SITUACIÓ DE DESPESES. PRESSUPOST D'EXERCICIS FUTURS

### Compromisos de despesa amb càrrec a pressupostos d'exercicis posteriors (Resum General per Ap.Press. (IGAE; per ex./orgànica/programa/econòmica))

Exer.	Org.	Prog.	Econ.	Descripció	Compromisos de despeses adquirides amb càrrec al pressupost de l'exercici				
					2017	2018	2019	2020	Anys successius
2017	9030	920	22706	Estudis i treballs tècnics.	1.361,25	0,00	0,00	0,00	0,00
2018	1010	923	64000	Despeses en inversions de caràcter immaterial.	0,00	131.999,08	0,00	0,00	0,00
2018	2042	324	22199	Altres subministraments.	0,00	1.184,23	0,00	0,00	0,00
2018	3060	450	20400	Arrendaments de material de transport.	0,00	67.082,40	0,00	0,00	0,00
2018	3060	453	21000	Infraestructures i béns naturals.	0,00	83.490,00	0,00	0,00	0,00
2018	4020	920	20400	Arrendaments de material de transport.	0,00	18.824,96	0,00	0,00	0,00
2018	4020	920	22799	Altres treballs realitzats per altres empreses i professionals.	0,00	30.400,00	0,00	0,00	0,00
2018	9000	926	46205	A ajuntaments.	0,00	5.803,16	0,00	0,00	0,00
2018	9020	920	21600	Equips per a processos d'informació.	0,00	10.172,62	0,00	0,00	0,00
2019	1010	923	64000	Despeses en inversions de caràcter immaterial.	0,00	0,00	131.999,08	0,00	0,00
2019	2042	324	22199	Altres subministraments.	0,00	0,00	1.184,23	0,00	0,00
2019	4020	920	20400	Arrendaments de material de transport.	0,00	0,00	18.824,96	0,00	0,00
2019	9000	926	46205	A ajuntaments.	0,00	0,00	5.803,16	0,00	0,00
2019	9020	920	21600	Equips per a processos d'informació.	0,00	0,00	5.095,92	0,00	0,00
2020	2042	324	22199	Altres subministraments.	0,00	0,00	0,00	1.184,23	0,00
2020	4020	920	20400	Arrendaments de material de transport.	0,00	0,00	0,00	12.613,89	0,00
<b>TOTAL</b>					<b>4.426.990,66</b>	<b>348.956,45</b>	<b>162.907,35</b>	<b>13.798,12</b>	<b>0,00</b>

**2) Compromisos d'ingrés a càrrec de pressupostos d'exercicis posteriors**

Els compromisos d'ingrés concertats durant l'exercici, així com els concertats en exercicis anteriors, que tinguin repercussió en pressupostos d'exercicis posteriors, presenten el següent detall.

Sense compromisos d'ingrés amb càrrec a exercicis posteriors.

## 24.4. Execució de projectes de despesa

Informació individualitzada dels projectes de despesa que estan en execució a 1 de gener o que s'han iniciat en l'exercici, amb el detall següent:

### 1) Resum d'execució

## PRESSUPOST DE DESPESES

### EXECUCIÓ DE PROJECTES DE DESPESES. 1. RESUM D'EXECUCIÓ

Projecte	Subprojecte	Denominació	Any	Duració (anys)	Despesa prevista	Despesa compromesa	OBLIGACIONS RECONEGUDES		Total	Despesa pendent de realitzar	Finançament afectat
							Inicial	En l'exercici			
027	01	* OBRES PENTA	2000	18	964.440,46	1.410.474,28	147.435,84	817.004,62	964.440,46	0,00	1.969.756,52
150	39	Entitats de Registre Col-laboradores CATCert	2006	12	0,00	0,00	0,00	0,00	0,00	0,00	6.096,99
221	04	Relació amb l'entorn social i laboral	2006	12	26.730,93	26.730,93	26.730,93	0,00	26.730,93	0,00	12.782,49
310	02	Activitat ordinària Explotació S.A.T.	2006	12	432.613,89	432.613,89	432.613,89	0,00	432.613,89	0,00	72.792,70
340	02	Gestió Ordinària Laboratori materials	2006	12	35.932,02	35.932,02	35.932,02	0,00	35.932,02	0,00	94.647,27
350	02	Acondicionament TV-3223-Pradell-T. Fontau	2006	11	96.387,40	96.387,40	96.387,40	0,00	96.387,40	0,00	650.000,00
612	05	Gestió d'impostos i tributs	2006	12	169.922,10	169.922,10	169.922,10	0,00	169.922,10	0,00	96.584,30
110	03	UNITAT DE COOPERACIÓ AL FUNCIONAMENT DELS ENS LOCA	2007	11	1.633.718,40	1.638.718,40	1.633.718,40	0,00	1.633.718,40	0,00	0,00
100	05	* FEDER	2008	10	2.925.424,78	3.283.099,64	2.757.100,60	168.324,18	2.925.424,78	0,00	423.117,22
110	04	Cooperació ens locals	2008	10	2.936.838,99	2.944.338,99	2.929.338,99	7.500,00	2.936.838,99	0,00	0,00

## PRESSUPOST DE DESPESES

### EXECUCIÓ DE PROJECTES DE DESPESES. 1. RESUM D'EXECUCIÓ

Projecte	Subprojecte	Denominació	Any	Duració (anys)	Despesa prevista	Despesa compromesa	OBLIGACIONS RECONEGUDES		Total	Despesa pendent de realitzar	Finançament afectat
							Inicial	En l'exercici			
130	03	PAM	2008	10	42.495.022,67	43.566.775,55	41.646.472,85	848.549,82	42.495.022,67	0,00	0,00
130	04	Xarxa local de Gas	2008	10	330.469,23	330.469,23	325.394,36	5.074,87	330.469,23	0,00	0,00
160	04	* INFOR - Compatibilitat Municipal Web	2008	10	485.892,11	485.892,11	452.384,60	0,00	452.384,60	33.507,51	180.000,00
310	02	Activitat ordinària. Explotació S.A.T.	2008	10	306.612,81	306.612,81	306.612,81	0,00	306.612,81	0,00	83.253,85
530	03	Ajudes extraordinàries de presidència	2008	9	912.453,29	912.946,00	912.453,29	0,00	912.453,29	0,00	0,00
110	01	Fomentar la cooperació de les activitats dels ens locals i e	2009	9	3.583.204,15	3.605.704,15	3.568.204,15	15.000,00	3.583.204,15	0,00	0,00
116	09	Gestionar l'Albereda de Santes Creus	2009	8	104.017,21	104.017,21	104.017,21	0,00	104.017,21	0,00	0,00
300	01	Contractar els treballs de redacció del pla zonal a la xarxa	2009	9	165.617,45	201.063,00	165.617,45	0,00	165.617,45	0,00	0,00
310	05	Tramitar expedients de permisos d'obres a la xarxa de carret	2009	9	0,00	0,00	0,00	0,00	0,00	0,00	0,00
530	01	Funcionament operatiu del Gabinet de Presidència	2009	8	1.234.081,06	1.235.581,06	1.234.081,06	0,00	1.234.081,06	0,00	0,00
620	88	PUOS 1996 - 2009	2009	9	0,00	5.174,47	0,00	0,00	0,00	0,00	0,00
110	01	Fomentar coop. activit. EL i ent. interès local	2010	8	1.373.534,76	1.380.764,61	1.373.534,76	0,00	1.373.534,76	0,00	0,00
530	01	Funcionament operatiu Gabinet de Presidència	2010	7	975.604,87	987.604,87	975.604,87	0,00	975.604,87	0,00	0,00
612	01	Gestió ordinària Patrimoni	2010	8	478.781,79	478.781,79	478.781,79	0,00	478.781,79	0,00	39.253,81
620	01	Gestió dels ingressos corporatius	2010	8	3.174,00	3.174,00	3.174,00	0,00	3.174,00	0,00	95.198.932,03
110	02	Cooperar amb ens locals i ent. d'interès local	2011	7	977.088,75	990.972,41	977.088,75	0,00	977.088,75	0,00	0,00
210	02	Cooperar amb entitats/ciutadans per activitats	2011	6	1.804.040,88	1.807.040,88	1.804.040,88	0,00	1.804.040,88	0,00	0,00
210	06	Realitzar actuacions d'interès per demarcació	2011	7	53.643,54	61.313,54	53.643,54	0,00	53.643,54	0,00	0,00
211	02	Fomentar l'activitat artística a la demarcació	2011	6	285.735,05	288.268,32	284.491,93	1.243,12	285.735,05	0,00	0,00

## PRESSUPOST DE DESPESES

### EXECUCIÓ DE PROJECTES DE DESPESES. 1. RESUM D'EXECUCIÓ

Projecte	Subprojecte	Denominació	Any	Duració (anys)	Despesa prevista	Despesa compromesa	OBLIGACIONS RECONEGUDES		Total	Despesa pendent de realitzar	Finançament afectat
							Inicial	En l'exercici			
420	02	Gestionar instal·lacions i edificis en general	2011	6	470.095,92	470.095,92	470.095,92	0,00	470.095,92	0,00	0,00
530	01	Gestionar el Gabinet de Presidència	2011	6	1.067.437,15	1.102.621,10	1.067.437,15	0,00	1.067.437,15	0,00	0,00
612	01	Gestionar funcionament operatiu Gover-Patrimoni	2011	7	824.255,70	827.839,58	816.860,76	7.394,94	824.255,70	0,00	0,00
620	01	Gestió dels ingressos corporatius	2011	7	509,03	509,03	509,03	0,00	509,03	0,00	104.909.737,23
700	07	Funcionament Operatiu Administració	2011	7	14.802,20	16.302,20	14.802,20	0,00	14.802,20	0,00	0,00
110	02	Cooperar amb els ens locals	2012	6	1.241.572,76	1.271.572,76	1.241.572,76	0,00	1.241.572,76	0,00	0,00
110	03	Desplegar PAM 2012	2012	6	10.695.535,11	10.906.342,35	10.562.328,50	133.206,61	10.695.535,11	0,00	0,00
210	08	Desenvolupar el projecte RBIV	2012	6	136.579,92	136.579,92	136.579,92	0,00	136.579,92	0,00	0,00
232	07	Realitzar l'activitat acadèmica ordinària	2012	6	48.327,10	48.327,10	48.327,10	0,00	48.327,10	0,00	183.237,25
233	08	Gestionar l'activitat acadèmica ECM de Tortosa	2012	6	10.619,17	10.619,17	10.619,17	0,00	10.619,17	0,00	204.296,42
300	02	Actualitzar el Pla d'aforaments i accidentalitat	2012	6	230.497,66	257.159,42	192.595,09	37.902,57	230.497,66	0,00	0,00
310	02	Millorar la senyalització de la xarxa de carreteres.Explotac	2012	6	417.450,38	418.118,23	393.395,32	24.055,06	417.450,38	0,00	0,00
360	04	Millorar la qualitat de fermes i paviments xarxa carreteres	2012	5	1.400.147,57	1.400.147,57	1.400.147,57	0,00	1.400.147,57	0,00	0,00
415	01	Redacció i execució dels projectes necessaris per a l'activi	2012	6	850.607,24	857.702,24	837.966,04	12.641,20	850.607,24	0,00	0,00
415	02	Construcció edifici auxiliar TAP	2012	6	1.345.997,38	1.416.625,25	1.253.226,82	92.770,56	1.345.997,38	0,00	0,00
416	02	Edifici nova seu BASE i altres serveis Corporatius	2012	6	11.263.123,71	11.276.070,13	11.165.411,79	97.711,92	11.263.123,71	0,00	0,00
530	01	Gestionar el Gabinet de Presidència	2012	5	1.028.367,93	1.049.275,01	1.028.367,93	0,00	1.028.367,93	0,00	0,00
620	02	Gestionar els ingressos corporatius	2012	6	0,00	0,00	0,00	0,00	0,00	0,00	118.541.729,06
900	01	Gestionar CiQ	2012	6	870.209,67	922.191,27	870.209,67	0,00	870.209,67	0,00	0,00



## PRESSUPOST DE DESPESES

### EXECUCIÓ DE PROJECTES DE DESPESES. 1. RESUM D'EXECUCIÓ

Projecte	Subprojecte	Denominació	Any	Duració (anys)	Despesa prevista	Despesa compromesa	OBLIGACIONS RECONEGUDES			Despesa pendent de realitzar	Finançament afectat
							Inicial	En l'exercici	Total		
930	03	Implantació d'Alfresco	2012	6	4.045,04	8.090,08	4.045,04	0,00	4.045,04	0,00	0,00
930	06	Implementar noves funcionalitats Bonsai	2012	6	96.791,48	108.891,48	84.691,48	12.100,00	96.791,48	0,00	0,00
000	01	Gestió ordinària Organs de Govern	2013	5	231.552,00	231.552,00	231.552,00	0,00	231.552,00	0,00	0,00
110	02	Cooperar amb els ens locals.	2013	5	5.654.135,55	5.657.810,55	5.654.135,55	0,00	5.654.135,55	0,00	0,00
110	03	Impulsar i desplegar el PAM 2013-2016.	2013	5	38.845.748,91	49.468.738,82	28.381.988,70	10.463.760,21	38.845.748,91	0,00	0,00
115	01	Donar assistència en matèria d'enginyeria.	2013	4	133.933,32	133.933,32	133.933,32	0,00	133.933,32	0,00	94.602,99
190	01	Donar assistència en matèria de medi ambient, salut pública	2013	5	272.481,17	272.481,17	272.481,17	0,00	272.481,17	0,00	18.997,21
210	01	Cooperar econòmicament amb ajuntaments	2013	4	4.126.493,83	4.126.493,83	4.126.493,83	0,00	4.126.493,83	0,00	0,00
210	02	Cooperar econòmicament amb entitats/ciutadans	2013	4	2.017.323,37	2.017.323,37	2.014.323,37	3.000,00	2.017.323,37	0,00	0,00
210	04	Desenvolupar el projecte RBIV	2013	4	31.280,39	31.280,39	28.280,39	3.000,00	31.280,39	0,00	0,00
210	05	Realitzar actuacions d'interès per a la demarcació	2013	5	14.205,34	17.339,24	14.205,34	0,00	14.205,34	0,00	0,00
231	01	Gestionar el funcionament ordinari del Centre	2013	5	55.703,08	55.703,08	55.703,08	0,00	55.703,08	0,00	255.541,04
232	05	Realitzar l'activitat acadèmica ordinària	2013	5	26.594,55	26.594,55	26.594,55	0,00	26.594,55	0,00	187.110,14
233	09	Relacions amb altres entitats i associacions	2013	5	5.543,28	8.043,28	5.543,28	0,00	5.543,28	0,00	0,00
241	02	Gestionar l'activitat acadèmica de l'EAD de Tarragona	2013	5	44.929,10	44.929,10	44.929,10	0,00	44.929,10	0,00	197.519,52
242	02	Gestionar l'activitat acadèmica de l'EAD de Reus	2013	5	32.669,73	32.669,73	32.669,73	0,00	32.669,73	0,00	61.232,76
310	02	Millorar la senyalització de la xarxa de carreteres	2013	4	128.798,30	128.814,02	125.219,72	3.578,58	128.798,30	0,00	0,00
310	03	Regular el trànsit a les travesseres de la xarxa de carreter	2013	5	28.090,30	39.570,45	19.526,40	8.563,90	28.090,30	0,00	0,00
360	04	Millorar la qualitat de ferms i paviments xarxa carreteres	2013	4	3.794.658,74	3.794.658,76	3.123.191,62	671.467,12	3.794.658,74	0,00	0,00
530	01	Gestió ordinària Gabinet de Presidència	2013	4	1.200.188,78	1.208.858,33	1.200.188,78	0,00	1.200.188,78	0,00	0,00

## PRESSUPOST DE DESPESES

### EXECUCIÓ DE PROJECTES DE DESPESES. 1. RESUM D'EXECUCIÓ

Projecte	Subprojecte	Denominació	Any	Duració (anys)	Despesa prevista	Despesa compromesa	OBLIGACIONS RECONEGUDES		Total	Despesa pendent de realitzar	Finançament afectat
							Inicial	En l'exercici			
620	19	Gestionar els ingressos	2013	5	0,00	0,00	0,00	0,00	0,00	0,00	0,00
900	03	Preus Públics pel servei d'Internet	2013	5	0,00	0,00	0,00	0,00	0,00	0,00	0,00
900	07	Gestionar el conveni marc amb la URV	2013	4	409.273,61	409.273,61	409.273,61	0,00	409.273,61	0,00	0,00
900	09	Gestionar el conveni URV suport Parcs Tecnològics	2013	4	850.000,00	850.000,00	600.000,00	250.000,00	850.000,00	0,00	0,00
930	01	Afegir nous orígens al data mart de vendes	2013	5	12.281,50	14.459,50	7.925,50	4.356,00	12.281,50	0,00	0,00
930	07	Implantar els web dels Centres de Música	2013	5	0,00	5.445,00	0,00	0,00	0,00	0,00	0,00
930	19	SOA	2013	5	52.449,39	54.021,39	52.449,39	0,00	52.449,39	0,00	0,00
930	20	Plataforma seus electroniques municipals	2013	5	19.788,34	28.935,94	19.788,34	0,00	19.788,34	0,00	0,00
100	02	Donar assistència en matèria jurídica	2014	4	0,00	0,00	0,00	0,00	0,00	0,00	0,00
100	05	Donar assistència en matèria de recursos humans	2014	4	0,00	0,00	0,00	0,00	0,00	0,00	0,00
110	01	Cooperar amb els ens locals	2014	4	6.400.124,17	8.012.612,22	6.362.705,54	37.418,63	6.400.124,17	0,00	0,00
110	02	Impulsar el Pla Anual d'assistència i cooperació local - coo	2014	4	5.193.956,95	5.344.536,95	4.914.987,44	278.969,51	5.193.956,95	0,00	0,00
110	03	Pla especial d'inversions sostenibles	2014	4	5.672.556,62	5.730.608,90	3.020.109,10	2.652.447,52	5.672.556,62	0,00	0,00
115	01	Donar assistència en matèria d'enginyeria	2014	3	80.433,85	80.433,85	76.543,85	3.890,00	80.433,85	0,00	63.035,02
120	01	Donar assistència en matèria de medi ambient, salut pública	2014	4	16.777,49	17.602,49	15.952,49	825,00	16.777,49	0,00	22.854,98
120	03	Fomentar actuacions de protecció de la salut pública	2014	4	3.017.692,23	3.111.876,84	2.906.643,44	111.048,79	3.017.692,23	0,00	3.077.577,41
120	04	Fomentar actuacions de promoció de la salut pública	2014	4	293.681,16	316.345,27	258.879,14	34.802,02	293.681,16	0,00	1.452.144,60
120	07	Impulsar la preservació de la natura, parcs naturals i entit	2014	3	185.095,00	185.095,00	138.095,00	47.000,00	185.095,00	0,00	0,00
120	09	Impulsar el servei de Plans d'Estalvi Energètic (Pacte d'Alc	2014	3	190.145,76	190.145,76	110.374,08	79.771,68	190.145,76	0,00	0,00

## PRESSUPOST DE DESPESES

### EXECUCIÓ DE PROJECTES DE DESPESES. 1. RESUM D'EXECUCIÓ

Projecte	Subprojecte	Denominació	Any	Duració (anys)	Despesa prevista	Despesa compromesa	OBLIGACIONS RECONEGUDES		Total	Despesa pendent de realitzar	Finançament afectat
							Inicial	En l'exercici			
120	10	Donar reconeixement a iniciatives sostenibles mediambientals	2014	3	6.000,00	6.000,00	3.000,00	3.000,00	6.000,00	0,00	0,00
210	01	Cooperar econòmicament amb ajuntaments	2014	4	4.391.416,38	5.351.869,74	3.804.240,27	587.176,11	4.391.416,38	0,00	0,00
210	02	Cooperar econòmicament amb entitats/ciudadans	2014	4	2.385.767,53	2.417.767,53	2.336.601,01	49.166,52	2.385.767,53	0,00	0,00
210	03	Desenvolupar el projecte RBIV - Biblioteca virtual	2014	4	88.806,97	92.039,78	81.802,48	7.004,49	88.806,97	0,00	0,00
210	04	Realitzar actuacions d'interès per a la demarcació	2014	3	134.151,70	134.151,70	127.299,70	6.852,00	134.151,70	0,00	0,00
220	03	Coordinar la gestió dels centres de Música, d'Art i EE	2014	4	18.267,74	20.204,95	18.267,74	0,00	18.267,74	0,00	0,00
231	11	Gestionar el funcionament ordinari del Centre	2014	4	60.738,06	60.738,06	60.738,06	0,00	60.738,06	0,00	816.983,32
232	01	Realitzar l'activitat acadèmica ordinària	2014	4	79.814,74	79.814,74	79.814,74	0,00	79.814,74	0,00	234.998,47
233	02	Desenvolupar les activitats acadèmiques	2014	4	28.658,80	28.658,80	28.658,80	0,00	28.658,80	0,00	283.329,39
241	01	Gestionar l'activitat acadèmica de l'EAD de Tarragona	2014	4	42.311,24	42.311,24	42.311,24	0,00	42.311,24	0,00	190.181,43
242	01	Gestionar l'activitat acadèmica de l'EAD de Reus	2014	4	27.902,99	27.902,99	27.902,99	0,00	27.902,99	0,00	74.193,38
310	01	Millorar la senyalització de la xarxa de carreteres.Explotac	2014	3	60.964,36	61.117,60	3.986,04	56.978,32	60.964,36	0,00	0,00
310	02	Regular el trànsit a les travesseres de la xarxa de carreter	2014	3	33.517,00	33.517,00	21.701,35	11.815,65	33.517,00	0,00	0,00
320	04	Condicionament TV-3405 Fase 2 Amposta-Eucaliptus	2014	3	1.633.146,58	1.633.146,58	428.700,81	1.204.445,77	1.633.146,58	0,00	0,00
320	09	Instal·lació semafòrica a Tarragona TP-2031	2014	3	52.275,15	52.275,15	21.119,27	31.155,88	52.275,15	0,00	0,00
360	05	Controlar la vegetació a les zones de seguretat i protecció	2014	4	1.240.712,08	1.248.162,02	1.240.712,08	0,00	1.240.712,08	0,00	0,00
415	01	Redacció i execució dels projectes necessaris per a l'activi	2014	4	182.226,13	234.841,05	161.951,72	20.274,41	182.226,13	0,00	0,00
416	01	Gestionar les seues corporatives	2014	3	86.199,47	86.418,08	86.199,47	0,00	86.199,47	0,00	0,00
420	02	Gestionar els edificis	2014	3	944.729,22	944.731,64	920.291,75	24.437,47	944.729,22	0,00	0,00

## PRESSUPOST DE DESPESES

### EXECUCIÓ DE PROJECTES DE DESPESES. 1. RESUM D'EXECUCIÓ

Projecte	Subprojecte	Denominació	Any	Duració (anys)	Despesa prevista	Despesa compromesa	OBLIGACIONS RECONEGUDES		Total	Despesa pendent de realitzar	Finançament afectat
							Inicial	En l'exercici			
440	01	Gestionar la contractació i les compres de la Diputació	2014	3	212.834,39	212.834,39	208.729,88	4.104,51	212.834,39	0,00	0,00
520	01	Gestió ordinària premsa	2014	4	506.997,85	508.699,32	504.634,01	2.363,84	506.997,85	0,00	0,00
530	01	Gestió de subvencions Gabinet de Presidència	2014	4	937.587,95	985.120,16	906.359,05	31.228,90	937.587,95	0,00	0,00
613	02	Donar assistència jurídica a la corporació	2014	4	21.982,14	21.982,14	21.982,14	0,00	21.982,14	0,00	90.648,77
620	17	Redactar manual per patentar l'aplicació de la BDD de l'acde	2014	3	6.201,25	6.201,25	1.361,25	4.840,00	6.201,25	0,00	0,00
620	18	Gestionar els projectes amb finançament afectat mitjançant l	2014	4	0,00	0,00	0,00	0,00	0,00	0,00	116.096.115,71
840	14	PO Etiquetatge de béns	2014	4	268.375,31	268.375,31	160.575,19	107.800,12	268.375,31	0,00	0,00
840	23	Reempresa	2014	3	20.000,00	20.000,00	0,00	20.000,00	20.000,00	0,00	0,00
840	28	Funcionament de Polítiques Actives d'Ocupació	2014	4	3.309,24	35.309,24	3.309,24	0,00	3.309,24	0,00	0,00
840	38	* Servei d'emprenedoria Dipta.cat (conv. Catalunya Emprèn)	2014	3	68.392,62	68.392,62	68.392,62	0,00	68.392,62	0,00	30.205,83
900	03	Gestionar el conveni marc amb la URV - 2014	2014	3	464.968,16	464.968,16	441.208,56	23.759,60	464.968,16	0,00	0,00
900	10	Preus Públics serveis Internet	2014	4	0,00	0,00	0,00	0,00	0,00	0,00	23.022,01
920	06	Gestionar la Xarxa ALTAnetBA	2014	4	24.961,09	63.522,28	24.961,09	0,00	24.961,09	0,00	0,00
920	09	Adequar infraestructura de comunicacions de Palau	2014	4	149.448,75	149.448,75	22.231,85	127.216,90	149.448,75	0,00	0,00
920	16	Adquirir equipament microinformàtic	2014	3	72.838,97	74.885,08	72.838,97	0,00	72.838,97	0,00	0,00
920	20	Desplegar la infraestructura de telefonia Mòbil	2014	3	98.284,73	136.727,74	98.284,73	0,00	98.284,73	0,00	0,00
920	21	Gestionar Xarxa Wan Diputació	2014	4	49.193,19	71.482,47	49.193,19	0,00	49.193,19	0,00	0,00
920	23	Gestionar la infraestructura de Seguretat Firewall	2014	4	13.338,56	36.482,63	10.218,50	3.120,06	13.338,56	0,00	0,00
920	25	Implantació telefonia IP al Palau	2014	3	187.217,25	187.217,25	0,00	187.217,25	187.217,25	0,00	0,00
930	02	Manteniment aplicacions externes	2014	3	115.559,39	116.700,55	115.559,39	0,00	115.559,39	0,00	0,00

## PRESSUPOST DE DESPESES

### EXECUCIÓ DE PROJECTES DE DESPESES. 1. RESUM D'EXECUCIÓ

Projecte	Subprojecte	Denominació	Any	Duració (anys)	Despesa prevista	Despesa compromesa	OBLIGACIONS RECONEGUDES		Total	Despesa pendent de realitzar	Finançament afectat
							Inicial	En l'exercici			
930	04	Gestionar Aplicacions Informàtiques	2014	4	280.273,29	346.207,80	147.598,39	132.674,90	280.273,29	0,00	0,00
930	23	Desplegar la plataforma web TINET	2014	3	2.910,05	2.910,05	2.910,05	0,00	2.910,05	0,00	0,00
930	25	Mantenir la plataforma Drupal	2014	4	2.976,60	6.001,60	2.976,60	0,00	2.976,60	0,00	0,00
930	26	Implementar els Informes Mensuals Complementaris (DTAR)	2014	3	23.610,73	23.610,73	2.469,61	21.141,12	23.610,73	0,00	0,00
930	27	Gestió Documental	2014	3	12.100,00	12.100,00	7.744,00	4.356,00	12.100,00	0,00	0,00
000	01	Gestionar els Òrgans de Govern	2015	3	97.646,87	97.646,87	97.646,87	0,00	97.646,87	0,00	0,00
000	02	Gestionar les aportacions a OA	2015	2	4.000.000,00	4.000.000,00	4.000.000,00	0,00	4.000.000,00	0,00	0,00
100	90	Administració i gestió	2015	3	31.598,60	31.598,62	22.007,61	9.590,99	31.598,60	0,00	11.029,41
110	01	* Danys infraestructures municipals	2015	2	563.576,49	567.026,35	478.244,48	85.332,01	563.576,49	0,00	563.576,49
110	90	Subvencions, Convenis i Aportacions AITC	2015	3	13.992.372,36	16.569.497,89	5.141.954,67	8.850.417,69	13.992.372,36	0,00	0,00
111	01	Jurídic	2015	3	0,00	0,00	0,00	0,00	0,00	0,00	0,00
112	01	Adequar les xarxes informàtiques locals dels municipis que u	2015	2	21.715,14	21.715,14	21.715,14	0,00	21.715,14	0,00	0,00
112	90	Informàtica	2015	3	11.619,99	11.619,99	11.619,99	0,00	11.619,99	0,00	980,50
114	01	Arquitectura	2015	3	1.682,27	8.282,27	1.682,27	0,00	1.682,27	0,00	47.382,65
115	90	Enginyeria	2015	3	54.418,25	51.588,25	31.612,25	22.806,00	54.418,25	0,00	50.516,02
120	90	Formació	2015	3	18.806,42	24.251,42	18.583,67	222,75	18.806,42	0,00	589,00
150	60	Adhessió al Pacte d'alcaldes i alcaldesses per a l'energia s	2015	3	3.630,00	226.375,38	0,00	3.630,00	3.630,00	0,00	0,00
150	61	Plans de prevenció i actuació incendis forestals	2015	3	0,00	2.300,00	0,00	0,00	0,00	0,00	0,00
150	90	Subvencions, Convenis i Aportacions Medi Ambient	2015	3	578.079,64	803.013,08	171.171,56	406.908,08	578.079,64	0,00	480,00

## PRESSUPOST DE DESPESES

### EXECUCIÓ DE PROJECTES DE DESPESES. 1. RESUM D'EXECUCIÓ

Projecte	Subprojecte	Denominació	Any	Duració (anys)	Despesa prevista	Despesa compromesa	OBLIGACIONS RECONEGUDES		Total	Despesa pendent de realitzar	Finançament afectat
							Inicial	En l'exercici			
150	91	Subvencions, Convenis i Aportacions Salut Pública	2015	3	2.875.419,82	3.083.168,44	997.705,98	1.877.713,84	2.875.419,82	0,00	4.522.283,60
150	92	C: Medi Ambient i Salu Pública	2015	3	3.031,00	3.031,00	3.031,00	0,00	3.031,00	0,00	4.804,64
210	90	Acció Cultural Ramon Berenguer IV	2015	3	45.116,87	48.326,87	29.271,17	15.845,70	45.116,87	0,00	7.929,17
210	91	Auditori de la Diputació estable d'activitats a l'Auditori	2015	3	42.659,24	42.659,24	42.659,24	0,00	42.659,24	0,00	14.125,00
210	92	Programes de difusió i dinamització cultural i assistència t	2015	2	26.962,83	26.962,83	14.862,83	12.100,00	26.962,83	0,00	0,00
210	93	Subvencions per a les entitats/ciutadans en els àmbits de c	2015	3	2.191.161,53	2.309.903,01	969.662,49	1.221.499,04	2.191.161,53	0,00	0,00
210	94	Subvencions per als ajuntaments en els àmbits de cultura i	2015	3	3.552.362,18	3.762.520,01	2.393.586,69	1.158.775,49	3.552.362,18	0,00	0,00
211	01	Gestionar el funcionament ordinari del MAMT	2015	3	170.441,05	170.441,05	160.385,95	10.055,10	170.441,05	0,00	0,00
211	90	Serveis de difusió i formació	2015	3	60.653,13	77.270,94	24.931,86	35.721,27	60.653,13	0,00	50,00
220	01	Coordinar la gestió administrativa dels centres de Música, A	2015	3	21.198,95	24.510,73	20.636,30	562,65	21.198,95	0,00	0,00
220	06	Mantenir les infraestructures dels centres educatius de la D	2015	3	61.768,86	68.068,86	58.816,46	2.952,40	61.768,86	0,00	0,00
220	63	Subvenció a l'Institut d'Estudis Vallencs	2015	2	9.970,38	9.970,38	4.985,19	4.985,19	9.970,38	0,00	0,00
221	06	Gestionar els recursos amb eficiència i eficàcia per al func	2015	2	180.814,29	181.663,14	166.202,72	14.611,57	180.814,29	0,00	1.125,00
222	02	Gestionar el funcionari ordinari del CPEE Sant Jordi	2015	2	54.838,28	54.838,28	54.838,28	0,00	54.838,28	0,00	0,00
223	02	Obres del CPEE Alba	2015	2	4.871,47	4.871,47	0,00	4.871,47	4.871,47	0,00	0,00
223	62	Teràpia assistida amb animals : equino i gossos	2015	2	7.573,00	7.573,00	3.745,00	3.828,00	7.573,00	0,00	0,00
231	01	Gestionar el funcionament ordinari del Centre	2015	3	48.145,33	48.145,33	48.145,33	0,00	48.145,33	0,00	448.409,08
231	02	Gestionar les activitats acadèmiques	2015	3	4.338,77	4.338,77	4.338,77	0,00	4.338,77	0,00	343.267,93
232	01	Realitzar l'activitat acadèmica ordinària	2015	3	37.908,22	37.908,22	23.908,22	14.000,00	37.908,22	0,00	292.503,35
232	02	Realitzar la gestió ordinària	2015	3	67.098,62	68.015,22	64.687,72	2.410,90	67.098,62	0,00	288.595,28

## PRESSUPOST DE DESPESES

### EXECUCIÓ DE PROJECTES DE DESPESES. 1. RESUM D'EXECUCIÓ

Projecte	Subprojecte	Denominació	Any	Duració (anys)	Despesa prevista	Despesa compromesa	OBLIGACIONS RECONEGUDES		Total	Despesa pendent de realitzar	Finançament afectat
							Inicial	En l'exercici			
232	62	Concursos musicals	2015	3	2.336,53	2.336,53	1.336,53	1.000,00	2.336,53	0,00	973,00
233	01	Gestionar el funcionament ordinari	2015	3	0,00	0,00	0,00	0,00	0,00	0,00	0,00
233	10	Optimitzar el desenvolupament de les activitats acadèmiques	2015	3	22.954,67	22.954,67	22.954,67	0,00	22.954,67	0,00	234.114,53
241	01	Gestionar l'activitat acadèmica de l'EAD Tarragona	2015	3	30.721,02	30.721,02	30.721,02	0,00	30.721,02	0,00	176.858,73
241	02	Gestionar el funcionament ordinari de l'EAD de Tarragona	2015	3	107.208,19	107.208,19	104.163,01	3.045,18	107.208,19	0,00	192.531,77
242	02	Gestionar el funcionament ordinari	2015	3	71.928,72	71.928,72	65.761,70	6.167,02	71.928,72	0,00	101.534,11
242	60	Cicles Formatius de Grau Superior a les Escoles d'Art i Diss	2015	3	12.302,59	12.302,59	12.302,59	0,00	12.302,59	0,00	78.151,56
243	02	Gestió Ordinaria EADTortosa	2015	3	61.920,96	64.163,21	61.920,96	0,00	61.920,96	0,00	0,00
243	03	Taller de Conservació i Restauració CR EADTortosa	2015	2	6.219,61	6.219,61	6.009,79	209,82	6.219,61	0,00	0,00
300	60	Convenis entre administracions sobre vials	2015	2	0,00	0,00	0,00	0,00	0,00	0,00	0,00
300	63	Obtenció de llicències municipals	2015	2	1.822,92	1.822,92	1.822,92	0,00	1.822,92	0,00	0,00
300	64	Tramitació de projectes d'obres de carreteres	2015	2	144,14	144,14	144,14	0,00	144,14	0,00	0,00
310	60	Manteniment de la senyalització horitzontal	2015	3	380,67	6.335,48	0,00	380,67	380,67	0,00	0,00
310	90	Vigilància de la xarxa local de carreteres	2015	3	0,00	0,00	0,00	0,00	0,00	0,00	60.958,66
320	01	Executar obres de condicionament a la xarxa de carreteres	2015	2	15.127,06	15.127,06	15.127,06	0,00	15.127,06	0,00	0,00
320	02	Condicionament travessera Pobla de Montornès T-210	2015	3	54.523,81	330.184,80	0,00	54.523,81	54.523,81	0,00	0,00
320	03	Actuacions ctra. Accés Vespella TV-2021	2015	2	0,00	0,00	0,00	0,00	0,00	0,00	0,00
320	04	Actuacions ctra. La Palma - Vinebre T-2237	2015	3	0,00	640.742,24	0,00	0,00	0,00	0,00	0,00
320	06	Condicionament accés a Blancafort TV-2338	2015	2	0,00	0,00	0,00	0,00	0,00	0,00	0,00

## PRESSUPOST DE DESPESES

### EXECUCIÓ DE PROJECTES DE DESPESES. 1. RESUM D'EXECUCIÓ

Projecte	Subprojecte	Denominació	Any	Duració (anys)	Despesa prevista	Despesa compromesa	OBLIGACIONS RECONEGUDES		Total	Despesa pendent de realitzar	Finançament afectat
							Inicial	En l'exercici			
320	07	Reductors velocitat travesseres TV-3344 i d'altres	2015	2	97.212,29	97.212,30	3.400,04	93.812,25	97.212,29	0,00	0,00
320	08	Actuacions puntuals accés Montmell TV-2401	2015	2	0,00	0,00	0,00	0,00	0,00	0,00	0,00
320	09	Condicionament Travessera Sant Salvador (El Vendrell) TV-2127	2015	3	0,00	362.128,80	0,00	0,00	0,00	0,00	0,00
320	10	Construcció accés cooperativa Benissanet T-324	2015	3	31.921,76	135.149,52	0,00	31.921,76	31.921,76	0,00	0,00
320	11	Condicionament Tortosa-Bitem 2a. fase T-301	2015	2	0,00	0,00	0,00	0,00	0,00	0,00	0,00
320	12	Condicionament Argilaga-Nulles TP-2031	2015	2	0,00	0,00	0,00	0,00	0,00	0,00	0,00
320	14	CONDICIONAMENT TRAVESSERA PRAT DE COMPTE 2ª FASE - T-361	2015	3	0,00	70.543,00	0,00	0,00	0,00	0,00	0,00
320	15	CIRCUMVAL-LACIÓ D'ALMOSTER T-3231	2015	2	0,00	0,00	0,00	0,00	0,00	0,00	0,00
340	91	Laboratori de materials	2015	3	13.948,60	13.948,60	13.948,60	0,00	13.948,60	0,00	34.433,87
350	60	Control topogràfic d'obres de carreteres	2015	3	98,01	21.394,01	98,01	0,00	98,01	0,00	0,00
350	90	Redacció de projectes	2015	2	15.186,34	15.186,34	2.747,54	12.438,80	15.186,34	0,00	0,00
360	01	Millorar la qualitat dels fermes i paviments de la xarxa de c	2015	3	1.309.176,95	1.309.176,95	24.296,29	1.284.880,66	1.309.176,95	0,00	0,00
360	60	Adquisició de vehicles per al SAT	2015	3	82.825,36	106.617,86	0,00	82.825,36	82.825,36	0,00	0,00
360	62	Gestió del parc de maquinària	2015	2	377.887,87	377.887,87	333.366,03	44.521,84	377.887,87	0,00	0,00
360	64	Millora del drenatge de la xarxa local de carreteres	2015	3	547.425,61	550.462,08	449.074,59	98.351,02	547.425,61	0,00	0,00
360	66	Resolució d'emergències	2015	2	108.757,71	108.757,71	94.520,41	14.237,30	108.757,71	0,00	0,00
360	67	Resolució d'incidències	2015	3	130.688,01	158.776,61	118.859,51	11.828,50	130.688,01	0,00	0,00
360	69	Vialitat hivernal	2015	3	42.058,38	42.058,38	19.716,13	22.342,25	42.058,38	0,00	0,00
420	01	Gestionar edificis, instal.lacions i altres recursos	2015	3	875.450,12	914.408,09	702.086,45	173.363,67	875.450,12	0,00	96.223,33
420	02	Projecte de reforma del Palau de la Diputació	2015	3	73.413,84	85.368,67	24.787,47	48.626,37	73.413,84	0,00	0,00



## PRESSUPOST DE DESPESES

### EXECUCIÓ DE PROJECTES DE DESPESES. 1. RESUM D'EXECUCIÓ

Projecte	Subprojecte	Denominació	Any	Duració (anys)	Despesa prevista	Despesa compromesa	OBLIGACIONS RECONEGUDES		Total	Despesa pendent de realitzar	Finançament afectat
							Inicial	En l'exercici			
420	60	Donar serveis de reparacions i manteniment en edificis i ins	2015	3	390.858,82	399.903,56	258.796,72	132.062,10	390.858,82	0,00	2.766,70
440	90	Compres	2015	3	124.529,00	212.767,44	121.455,26	3.073,74	124.529,00	0,00	0,00
510	02	Aplicar la identitat visual corporativa en mateiral de difus	2015	2	9.614,07	9.965,40	9.614,07	0,00	9.614,07	0,00	0,00
510	04	Assistència a la Fira de l'Avellana de Riudoms	2015	2	390,23	390,23	390,23	0,00	390,23	0,00	0,00
510	11	Augmentar la participació a les Xarxes Socials	2015	2	12.765,50	12.765,50	11.858,00	907,50	12.765,50	0,00	0,00
510	18	Crear i gestionar el calendari d'exposicions del Pati del Pa	2015	2	27.618,09	27.618,09	22.429,33	5.188,76	27.618,09	0,00	0,00
510	22	Elaborar, dissenyar i editar una Memòria anual d'activitats	2015	2	11.506,18	11.511,69	9.634,61	1.871,57	11.506,18	0,00	0,00
520	90	Creacions audiovisuals	2015	2	648,38	648,38	648,38	0,00	648,38	0,00	0,00
520	91	Dossier digital i Hemeroteca digital	2015	2	17.539,11	17.539,11	12.188,19	5.350,92	17.539,11	0,00	0,00
520	93	Prensa i Publicacions escrites i digitals	2015	2	26.656,04	27.458,15	26.656,04	0,00	26.656,04	0,00	0,00
520	94	Publicitat i Promoció	2015	3	329.643,37	361.000,71	314.645,48	14.997,89	329.643,37	0,00	0,00
520	95	Subvencions premsa local i comarcal	2015	2	38.743,32	38.743,32	0,00	38.743,32	38.743,32	0,00	0,00
530	91	Tramitar subvencions per activitats	2015	3	276.489,72	279.998,72	34.646,33	241.843,39	276.489,72	0,00	0,00
530	92	Tramitar subvencions per inversions	2015	3	696.989,60	779.332,97	328.648,09	368.341,51	696.989,60	0,00	0,00
555	01	* CONVENI OBRA SOCIAL LA CAIXA EXERCICI 2015	2015	2	450.000,00	450.000,00	282.500,00	167.500,00	450.000,00	0,00	450.000,00
611	60	Aportacions econòmiques anuals	2015	2	456.984,00	456.984,00	416.984,00	40.000,00	456.984,00	0,00	0,00
613	01	Consolidació base de dades de gestió d'expedients	2015	2	0,00	0,00	0,00	0,00	0,00	0,00	0,00
613	90	Defensa lletrada de la corporació i altres entitats locals	2015	3	53.784,37	53.784,37	46.561,28	7.223,09	53.784,37	0,00	77.983,29
615	90	Conservació i restauració	2015	2	19.011,52	19.011,52	19.011,52	0,00	19.011,52	0,00	0,00

## PRESSUPOST DE DESPESES

### EXECUCIÓ DE PROJECTES DE DESPESES. 1. RESUM D'EXECUCIÓ

Projecte	Subprojecte	Denominació	Any	Duració (anys)	Despesa prevista	Despesa compromesa	OBLIGACIONS RECONEGUDES		Total	Despesa pendent de realitzar	Finançament afectat
							Inicial	En l'exercici			
620	02	Implantar la comptabilitat web a la Diputació de Tarragona i	2015	3	832,74	10.512,74	832,74	0,00	832,74	0,00	0,00
620	03	Gestió ordinària Intervenció	2015	3	11.471,88	23.781,20	2.209,93	9.261,95	11.471,88	0,00	0,00
620	61	Fiscalització de la justificació prèvia el pagament de conve	2015	2	1.866.229,60	1.866.229,60	1.866.229,60	0,00	1.866.229,60	0,00	0,00
620	91	Gestió dels ingressos	2015	3	126.152,77	126.152,77	126.152,77	0,00	126.152,77	0,00	112.143.033,95
623	60	Edició del BOP de Tarragona - Editar diàriament el BOP T i g	2015	3	5.897,71	5.897,71	5.897,71	0,00	5.897,71	0,00	421.051,09
630	01	Fiscalitzar i pagar liquidacions mensuals dels crèdits vigen	2015	3	0,00	0,00	0,00	0,00	0,00	0,00	1.354.259,59
835	90	Gestionar la formació	2015	3	121.824,36	125.317,36	104.529,36	17.295,00	121.824,36	0,00	0,00
840	01	Xarxa vivers d'empresa	2015	3	0,00	30.000,00	0,00	0,00	0,00	0,00	0,00
840	02	Accions col·laboratives de promoció econòmica	2015	2	6.532,68	6.532,68	3.532,68	3.000,00	6.532,68	0,00	0,00
840	03	Col·laboració amb l'Institut Comte de Rius 2015	2015	3	87.868,36	96.268,36	4.198,35	83.670,01	87.868,36	0,00	0,00
840	04	Executar projectes d'àmbit internacional	2015	2	38.305,12	38.305,12	5.332,62	32.972,50	38.305,12	0,00	0,00
840	08	PO Alt Camp 2015	2015	2	55.787,96	55.787,96	54.678,41	1.109,55	55.787,96	0,00	0,00
840	10	PO Baix Ebre 2015	2015	3	54.963,11	54.963,11	53.928,40	1.034,71	54.963,11	0,00	0,00
840	12	PO Conca de Barberà 2015	2015	2	54.213,08	54.213,08	53.591,63	621,45	54.213,08	0,00	0,00
840	14	PO Priorat 2015	2015	2	54.583,51	54.583,51	54.551,86	31,65	54.583,51	0,00	0,00
840	18	Reempresa	2015	3	0,00	12.000,00	0,00	0,00	0,00	0,00	0,00
840	19	* Servei emprenedoria Dipta.cat 2015 (PIFE-055-15)	2015	3	84.012,19	84.012,19	84.012,19	0,00	84.012,19	0,00	35.588,93
840	20	PO Seu de serveis	2015	3	131.709,07	124.586,41	72.418,86	52.167,55	124.586,41	7.122,66	0,00
840	21	PO PN Ports 2015	2015	2	32.518,48	32.518,48	31.886,34	632,14	32.518,48	0,00	0,00

## PRESSUPOST DE DESPESES

### EXECUCIÓ DE PROJECTES DE DESPESES. 1. RESUM D'EXECUCIÓ

Projecte	Subprojecte	Denominació	Any	Duració (anys)	Despesa prevista	Despesa compromesa	OBLIGACIONS RECONEGUDES		Total	Despesa pendent de realitzar	Finançament afectat
							Inicial	En l'exercici			
840	22	PO PN Montsant 2015	2015	2	29.695,03	29.695,03	7.480,03	22.215,00	29.695,03	0,00	0,00
840	23	PO PN Delta 2015	2015	2	30.719,63	30.719,63	9.856,79	20.862,84	30.719,63	0,00	0,00
840	24	PO PNIN Poblet 2015	2015	2	31.327,97	31.327,97	4.996,33	26.331,64	31.327,97	0,00	0,00
840	25	PO Carreteres 2015	2015	2	49.458,35	49.458,35	46.885,85	2.572,50	49.458,35	0,00	0,00
840	26	PO Conservació i Restarució 2015	2015	2	0,00	0,00	0,00	0,00	0,00	0,00	0,00
840	27	PO Sistema de Business Intelligence 2015	2015	2	23.892,42	23.892,42	0,00	23.892,42	23.892,42	0,00	0,00
840	28	PO Sistema d'Informació Nacional d'Aigües de Consum Humà 15	2015	2	65.091,05	65.091,05	2.663,68	62.427,37	65.091,05	0,00	0,00
840	29	PO Suport als centres d'educació de les TE 2015	2015	2	37.831,35	37.831,35	0,00	37.831,35	37.831,35	0,00	0,00
840	30	* AODL Dinamització socioeconòmica i innovació territorial	2015	3	31.144,47	31.144,47	2.290,76	28.853,71	31.144,47	0,00	19.801,07
840	62	Gestionar els convenis de concessió directa de subvencions a	2015	2	36.386,40	36.386,40	0,00	36.386,40	36.386,40	0,00	0,00
840	63	Gestionar els convenis de concessió directa de subvencions d	2015	2	35.602,11	35.602,11	0,00	35.602,11	35.602,11	0,00	0,00
900	01	Aportació Localret - Concessió 2015	2015	2	62.000,00	62.000,00	0,00	62.000,00	62.000,00	0,00	0,00
900	03	Conveni URV Càtedra Economia Local i Regional - Concessió 20	2015	2	20.000,00	20.000,00	0,00	20.000,00	20.000,00	0,00	0,00
900	04	Conveni URV Marc - Concessió 2015	2015	3	411.069,00	441.069,00	0,00	411.069,00	411.069,00	0,00	0,00
900	05	Lliurar 18è Premi de narrativa curta per Internet TINET 2014	2015	3	0,00	2.900,00	0,00	0,00	0,00	0,00	0,00
900	06	Gestionar despeses especials	2015	2	3.661,71	3.661,71	3.661,71	0,00	3.661,71	0,00	0,00
910	02	Renovar reconeixement EFQM 500+ a CiQ	2015	3	18.789,94	21.996,44	18.789,94	0,00	18.789,94	0,00	0,00
910	05	Renovar la certificació ISO 20.000 a CiQ	2015	2	6.356,13	6.356,13	4.994,88	1.361,25	6.356,13	0,00	0,00
920	03	Administrar els sistemes informàtics #ISO20000	2015	3	31.993,92	35.502,92	7.612,42	24.381,50	31.993,92	0,00	0,00
920	04	Adquirir consumibles informàtics #ISO20000	2015	3	74.051,00	91.203,76	32.203,76	41.847,24	74.051,00	0,00	0,00

## PRESSUPOST DE DESPESES

### EXECUCIÓ DE PROJECTES DE DESPESES. 1. RESUM D'EXECUCIÓ

Projecte	Subprojecte	Denominació	Any	Duració (anys)	Despesa prevista	Despesa compromesa	OBLIGACIONS RECONEGUDES		Total	Despesa pendent de realitzar	Finançament afectat
							Inicial	En l'exercici			
920	05	Adquirir equipament microinformàtic #ISO20000	2015	2	141.194,08	141.194,09	103.823,18	37.370,90	141.194,08	0,00	0,00
920	07	Ampliar el sistema de disc centralitzat	2015	2	209.161,81	209.161,81	0,00	209.161,81	209.161,81	0,00	0,00
920	11	Gestionar els contractes de manteniment de Comunicacions i	2015	5	72.127,86	72.127,86	72.127,86	0,00	72.127,86	0,00	0,00
920	12	Gestionar la infraestructura de la Xarxa Local del Palau i c	2015	2	21.685,77	21.685,77	4.262,07	17.423,70	21.685,77	0,00	0,00
920	14	Gestionar la Xarxa ALTAnetBA	2015	3	528.613,09	563.966,24	510.419,43	18.193,66	528.613,09	0,00	0,00
920	15	Gestionar la xarxa Wan Diputació	2015	3	32.322,80	179.631,20	30.055,26	2.267,54	32.322,80	0,00	0,00
920	19	Implantació mecanismes Seguretat Xarxa Interna Diputació (FW)	2015	2	21.688,40	21.688,40	217,80	21.470,60	21.688,40	0,00	0,00
920	25	Nova electrònica de "Core" de comunicacions per al Palau de	2015	3	101.550,71	101.550,71	0,00	101.550,71	101.550,71	0,00	0,00
920	28	Renovar els contractes de manteniment i suport #ISO20000	2015	5	177.412,29	203.785,53	119.425,60	57.986,69	177.412,29	0,00	0,00
920	30	Implantació telefonia IP als centres	2015	3	4.685,36	149.853,05	0,00	4.685,36	4.685,36	0,00	0,00
930	06	Desplegar la TINETescola	2015	2	5.289,45	7.269,45	4.389,45	900,00	5.289,45	0,00	0,00
930	07	Gestionar Aplicacions Informàtiques #ISO20000	2015	3	135.764,86	166.882,55	66.799,25	68.965,61	135.764,86	0,00	0,00
930	08	Gestionar el manteniment de les aplicacions #ISO20000	2015	3	158.706,07	188.276,44	155.561,28	3.144,79	158.706,07	0,00	0,00
930	15	Implementar eina de data discovery	2015	2	22.881,66	22.881,66	1.667,33	21.214,33	22.881,66	0,00	0,00
940	01	Preus públics per serveis d'internet	2015	3	0,00	0,00	0,00	0,00	0,00	0,00	0,00
100	01	Gestió assistència	2016	2	897,82	897,82	0,00	897,82	897,82	0,00	5.236,72
100	02	Gestió qualitat	2016	2	2.707,36	4.707,36	0,00	2.707,36	2.707,36	0,00	0,00
100	03	Administració	2016	2	3.881,71	3.881,71	0,00	3.881,71	3.881,71	0,00	0,00
100	12	Assistència tècnica en matèria de contaminació acústica: Amb	2016	2	0,00	0,00	0,00	0,00	0,00	0,00	0,00

## PRESSUPOST DE DESPESES

### EXECUCIÓ DE PROJECTES DE DESPESES. 1. RESUM D'EXECUCIÓ

Projecte	Subprojecte	Denominació	Any	Duració (anys)	Despesa prevista	Despesa compromesa	OBLIGACIONS RECONEGUDES			Despesa pendent de realitzar	Finançament afectat
							Inicial	En l'exercici	Total		
100	13	Assistència tècnica associada als Plans d'autoprotecció d'ac	2016	2	0,00	0,00	0,00	0,00	0,00	0,00	0,00
110	01	Pla d'Acció Municipal	2016	2	0,00	0,00	0,00	0,00	0,00	0,00	0,00
110	02	Subvencions excepcionals	2016	2	0,00	1.050.279,91	0,00	0,00	0,00	0,00	0,00
110	03	Subvencions per interessos de préstecs	2016	2	0,00	223.154,31	0,00	0,00	0,00	0,00	0,00
110	04	Suport als centres de 1er cicle d'educació infantil de titul	2016	2	0,00	4.454.467,50	0,00	0,00	0,00	0,00	0,00
110	05	Conveni marc amb els Consells Comarcals	2016	2	3.521.161,71	4.821.967,00	0,00	3.521.161,71	3.521.161,71	0,00	0,00
110	06	Programa mobilitat per a l'ensenyament	2016	2	242.050,00	540.000,00	0,00	242.050,00	242.050,00	0,00	0,00
110	07	Altres convenis de col·laboració	2016	2	52.020,00	312.020,00	0,00	52.020,00	52.020,00	0,00	0,00
110	08	Aportacions	2016	2	121.775,07	121.775,07	0,00	121.775,07	121.775,07	0,00	0,00
110	09	FEDER	2016	2	0,00	0,00	0,00	0,00	0,00	0,00	0,00
110	10	Conveni Institut Cartogràfic i Geològic de Catalunya	2016	2	131.999,08	131.999,08	0,00	131.999,08	131.999,08	0,00	0,00
110	11	* Pla d'assistència financera local	2016	2	15.641.521,58	15.641.521,58	0,00	15.641.521,58	15.641.521,58	0,00	15.641.521,58
110	12	* Danys en infraestructures municipals 2016	2016	2	0,00	294.413,84	0,00	0,00	0,00	0,00	244.551,05
110	13	Jocs Mediterrani 2017	2016	2	51.748,85	8.704.935,54	0,00	51.748,85	51.748,85	0,00	0,00
111	01	Activitat Secretaria Intervenció: (Places exemptes) Activita	2016	2	0,00	0,00	0,00	0,00	0,00	0,00	0,00
111	02	Assistència Secretaria Intervenció: (Activitat puntual) Acti	2016	2	0,00	0,00	0,00	0,00	0,00	0,00	0,00
114	01	Redacció de projectes d'execució d'edificació de titularitat	2016	2	8.414,50	10.959,50	0,00	8.414,50	8.414,50	0,00	11.751,14
114	02	Direcció facultativa d'obres i coordinació de seguretat i sa	2016	2	0,00	4.976,73	0,00	0,00	0,00	0,00	6.640,46
114	03	Assessorament i informes tècnics: Informes tècnics sobre pat	2016	2	0,00	0,00	0,00	0,00	0,00	0,00	0,00
120	01	Cursos Pla Agrupat Formació contínua de les AAPP	2016	2	30.040,27	30.040,27	0,00	30.040,27	30.040,27	0,00	0,00

## PRESSUPOST DE DESPESES

### EXECUCIÓ DE PROJECTES DE DESPESES. 1. RESUM D'EXECUCIÓ

Projecte	Subprojecte	Denominació	Any	Duració (anys)	Despesa prevista	Despesa compromesa	OBLIGACIONS RECONEGUDES		Total	Despesa pendent de realitzar	Finançament afectat
							Inicial	En l'exercici			
120	02	Jornades organitzades pel SAM	2016	2	9.328,75	9.328,75	0,00	9.328,75	9.328,75	0,00	313,00
120	03	Cursos organitzats pel SAM	2016	2	2.959,90	12.428,15	0,00	2.959,90	2.959,90	0,00	550,00
150	01	Subvencions per actuacions de protecció de la salut pública	2016	2	39.333,57	449.522,01	0,00	39.333,57	39.333,57	0,00	0,00
150	02	Subvencions per actuacions de protecció de la salut pública	2016	2	40.807,07	602.659,52	0,00	40.807,07	40.807,07	0,00	0,00
150	03	Subvencions per actuacions de protecció de la salut pública	2016	2	628.768,17	1.283.739,07	0,00	628.768,17	628.768,17	0,00	0,00
150	04	Subvencions per al finançament de despeses per a la millora	2016	2	64.642,88	295.899,92	0,00	64.642,88	64.642,88	0,00	0,00
150	05	Entitats de protecció i defensa d'animals domèstics	2016	2	16.072,00	129.726,36	0,00	16.072,00	16.072,00	0,00	0,00
150	07	Subvencions via conveni	2016	2	0,00	402.011,00	0,00	0,00	0,00	0,00	0,00
150	08	Redacció de projectes d'instal·lacions i serveis de titulari	2016	2	750,00	15.100,00	0,00	750,00	750,00	0,00	15.579,26
150	09	Direcció d'obres i coordinació de seguretat i salut a les ob	2016	2	568,59	568,59	0,00	568,59	568,59	0,00	25.273,48
150	10	Assessorament i informes tècnics: Sobre l'estat, la conserva	2016	2	31.639,53	110.879,06	0,00	31.639,53	31.639,53	0,00	12.757,07
150	11	Treballs i informes topogràfics	2016	2	2.061,18	2.061,18	0,00	2.061,18	2.061,18	0,00	471,34
150	14	Protecció de la Salut Pública: Prevenció i control de la Leg	2016	2	0,00	0,00	0,00	0,00	0,00	0,00	0,00
150	15	Protecció de la salut pública: Verificació de l'estanqueïta	2016	2	2.936,00	2.936,00	0,00	2.936,00	2.936,00	0,00	16.341,65
150	16	Protecció de la salut pública: Control higienicosanitari de	2016	2	14.512,57	55.188,97	0,00	14.512,57	14.512,57	0,00	0,00
150	17	Protecció de la salut pública: Gestió del subministrament de	2016	2	5.041,66	5.041,66	0,00	5.041,66	5.041,66	0,00	0,00
150	18	Protecció de la salut pública: Projectes i activitats en mat	2016	2	31.820,71	51.177,25	0,00	31.820,71	31.820,71	0,00	0,00
150	19	Medi Ambient: Assessorament tècnic en aspectes ambientals pu	2016	2	788,60	788,60	0,00	788,60	788,60	0,00	1.076,20
150	20	Medi Ambient: Assistència per actuacions de comunicació i ed	2016	2	5.850,01	11.245,51	0,00	5.850,01	5.850,01	0,00	0,00

## PRESSUPOST DE DESPESES

### EXECUCIÓ DE PROJECTES DE DESPESES. 1. RESUM D'EXECUCIÓ

Projecte	Subprojecte	Denominació	Any	Duració (anys)	Despesa prevista	Despesa compromesa	OBLIGACIONS RECONEGUDES			Finançament afectat	
							Inicial	En l'exercici	Total		Despesa pendent de realitzar
150	21	Avaluació ambiental d'urbanisme: informe ambiental preliminar	2016	2	1.764,54	1.764,54	0,00	1.764,54	1.764,54	0,00	1.247,86
150	22	Gestió forestal. Assistència tècnica en gestió forestal muni	2016	2	0,00	9.712,67	0,00	0,00	0,00	0,00	0,00
150	23	Vectors ambientals: Control de fuites en les xarxes d'abasta	2016	2	4.993,00	7.062,88	0,00	4.993,00	4.993,00	0,00	1.871,37
150	24	Assessorament i informes tècnics	2016	2	4.301,88	4.301,88	0,00	4.301,88	4.301,88	0,00	2.206,00
150	25	Adhesió al Pacte d'alcaldes i alcaldesses per a l'energia so	2016	2	1.058,75	1.058,75	0,00	1.058,75	1.058,75	0,00	0,00
150	26	Subvencions destinades al finançament d'actuacions de preven	2016	2	18.812,58	299.995,14	0,00	18.812,58	18.812,58	0,00	0,00
150	27	Subvencions via conveni	2016	2	6.619,46	285.340,69	0,00	6.619,46	6.619,46	0,00	0,00
150	28	Aportacions	2016	2	85.900,92	181.790,00	0,00	85.900,92	85.900,92	0,00	0,00
150	29	Premi iniciativa Medi Ambient	2016	2	3.000,00	3.000,00	0,00	3.000,00	3.000,00	0,00	0,00
150	30	Sequera	2016	2	0,00	0,00	0,00	0,00	0,00	0,00	0,00
210	01	Venda de les publicacions de la Diputació	2016	2	0,00	0,00	0,00	0,00	0,00	0,00	0,00
210	02	Convenis amb entitats	2016	2	0,00	0,00	0,00	0,00	0,00	0,00	0,00
210	03	Préstec del fons patrimonial (artístic i fotogràfic)	2016	2	0,00	0,00	0,00	0,00	0,00	0,00	0,00
210	04	Exposicions temporals	2016	2	39.487,17	44.617,19	0,00	39.487,17	39.487,17	0,00	0,00
210	05	Jornades sobre pedagogia de l'art als museus	2016	2	1.866,61	1.866,61	0,00	1.866,61	1.866,61	0,00	0,00
210	06	Auditori de la Diputació	2016	2	11.112,85	13.773,64	0,00	11.112,85	11.112,85	0,00	13.955,58
210	07	Acció Cultural Ramon Berenguer IV	2016	2	66.128,18	109.323,57	0,00	66.128,18	66.128,18	0,00	0,00
210	08	Programes de difusió i dinamització	2016	2	22.619,54	35.860,98	0,00	22.619,54	22.619,54	0,00	0,00
210	09	Subvencions a entitats i ciutadans	2016	2	604.316,48	2.978.828,95	0,00	604.316,48	604.316,48	0,00	0,00
210	10	Subvencions a ens locals	2016	2	2.417.189,16	4.524.166,20	0,00	2.417.189,16	2.417.189,16	0,00	0,00

## PRESSUPOST DE DESPESES

### EXECUCIÓ DE PROJECTES DE DESPESES. 1. RESUM D'EXECUCIÓ

Projecte	Subprojecte	Denominació	Any	Duració (anys)	Despesa prevista	Despesa compromesa	OBLIGACIONS RECONEGUDES			Finançament afectat	
							Inicial	En l'exercici	Total		Despesa pendent de realitzar
211	01	P: Gestionar el funcionament ordinari del MAMT	2016	2	126.953,82	149.939,62	0,00	126.953,82	126.953,82	0,00	0,00
211	02	P: Planificar els actes commemoratius dels 40 anys del MAMT	2016	2	0,00	0,00	0,00	0,00	0,00	0,00	0,00
211	03	Publicacions d'art del Museu	2016	2	36.893,79	74.483,58	0,00	36.893,79	36.893,79	0,00	0,00
220	01	Executar les obres contra incendis a l'Escola d'Art de Torto	2016	2	0,00	51.417,21	0,00	0,00	0,00	0,00	0,00
220	02	Executar les obres d'escala d'emergències al Conservatori de	2016	2	61.361,13	61.361,13	0,00	61.361,13	61.361,13	0,00	0,00
220	03	Subvenció a l'Institut d'Estudis Vallencs	2016	2	4.985,19	9.970,38	0,00	4.985,19	4.985,19	0,00	0,00
220	04	Subvenció a les AMPA's de les Escoles i Conservatoris de Mús	2016	2	1.501,20	2.122,20	0,00	1.501,20	1.501,20	0,00	0,00
220	05	Beques per alumnes de les escoles i Conservatoris de Música	2016	2	85.626,30	85.626,30	0,00	85.626,30	85.626,30	0,00	0,00
220	06	Beques per alumnes de cicles formatius de grau superior a le	2016	2	20.129,46	20.129,46	0,00	20.129,46	20.129,46	0,00	0,00
220	07	Beques per a alumnes dels cursos monogràfics de l'Escola d'A	2016	2	1.097,92	1.097,92	0,00	1.097,92	1.097,92	0,00	0,00
220	08	Gestió propostes Comissió SAC i Decrets centres educatius	2016	2	176,00	176,00	0,00	176,00	176,00	0,00	0,00
220	09	Gestió Subvenció Generalitat finançament centres d'educació	2016	2	0,00	0,00	0,00	0,00	0,00	0,00	0,00
220	10	Planificació i coordinació projectes i obres dels centres ed	2016	2	90.971,13	98.785,19	0,00	90.971,13	90.971,13	0,00	0,00
220	11	Gestió i supervisió contractació obres, serveis i subministr	2016	2	13.402,88	21.025,88	0,00	13.402,88	13.402,88	0,00	0,00
220	12	Jove Orquestra	2016	2	9.305,85	9.305,85	0,00	9.305,85	9.305,85	0,00	0,00
220	13	Banda Simfònica	2016	2	11.706,15	11.706,15	0,00	11.706,15	11.706,15	0,00	0,00
221	01	Servei de menjador escolar del CPEE Sant Rafael	2016	2	0,00	0,00	0,00	0,00	0,00	0,00	0,00
221	02	Activitat acadèmica del CPEE Sant Rafael	2016	2	29.832,13	34.521,23	0,00	29.832,13	29.832,13	0,00	0,00
221	03	Teràpia assistida amb gossos del CPEE Sant Rafael	2016	2	0,00	0,00	0,00	0,00	0,00	0,00	0,00



## PRESSUPOST DE DESPESES

### EXECUCIÓ DE PROJECTES DE DESPESES. 1. RESUM D'EXECUCIÓ

Projecte	Subprojecte	Denominació	Any	Duració (anys)	Despesa prevista	Despesa compromesa	OBLIGACIONS RECONEGUDES		Total	Despesa pendent de realitzar	Finançament afectat
							Inicial	En l'exercici			
221	04	Hidroteràpia del CPEE Sant Rafael	2016	2	0,00	0,00	0,00	0,00	0,00	0,00	0,00
221	05	Equinoteràpia del CPEE Sant Rafael	2016	2	0,00	0,00	0,00	0,00	0,00	0,00	0,00
221	06	Colònies escolars del CPEE Sant Rafael	2016	2	3.321,71	3.889,70	0,00	3.321,71	3.321,71	0,00	1.485,00
221	07	Aula multisensorial del CPEE Sant Rafael	2016	2	0,00	0,00	0,00	0,00	0,00	0,00	0,00
221	08	Horticultura-CPEE Sant Rafael	2016	2	400,00	400,00	0,00	400,00	400,00	0,00	0,00
221	09	Tenis adaptat amb el Nàstic de Tarragona	2016	2	720,00	720,00	0,00	720,00	720,00	0,00	0,00
221	10	Gestió administrativa del CPEE Sant Rafael	2016	2	60.000,02	68.913,89	0,00	60.000,02	60.000,02	0,00	0,00
221	11	Consergeria i equipaments del CPEE Sant Rafael	2016	2	95.471,00	104.474,27	0,00	95.471,00	95.471,00	0,00	0,00
221	12	Prj: Celebrar el 50è aniversari del CPEE Sant Rafael	2016	2	1.245,32	1.245,32	0,00	1.245,32	1.245,32	0,00	0,00
222	01	Hidroteràpia del CPEE Sant Jordi	2016	2	4.081,18	5.356,78	0,00	4.081,18	4.081,18	0,00	0,00
222	02	Activitat acadèmica del CPEE Sant Jordi	2016	2	7.688,48	7.688,48	0,00	7.688,48	7.688,48	0,00	0,00
222	03	Teràpia assistida amb gossos del CPEE Sant Jordi	2016	2	2.475,00	2.497,00	0,00	2.475,00	2.475,00	0,00	0,00
222	04	Colònies escolars del CPEE Sant Jordi	2016	2	4.174,92	4.304,62	0,00	4.174,92	4.174,92	0,00	0,00
222	05	Música a l'escola del CPEE Sant Jordi	2016	2	961,95	1.742,40	0,00	961,95	961,95	0,00	0,00
222	06	Gestió administrativa del CPEE Sant Jordi	2016	2	21.744,51	26.121,14	0,00	21.744,51	21.744,51	0,00	0,00
222	07	Consergeria i equipaments del CPEE Sant Jordi	2016	2	28.426,81	28.426,81	0,00	28.426,81	28.426,81	0,00	0,00
223	01	Actes commemoratius del 35è Aniversari del CPEE Alba	2016	2	4.707,27	4.707,27	0,00	4.707,27	4.707,27	0,00	0,00
223	02	Gestió administrativa del CPEE Alba	2016	2	24.545,93	26.769,80	0,00	24.545,93	24.545,93	0,00	0,00
223	03	Activitat acadèmica del CPEE Alba	2016	2	8.121,72	8.121,72	0,00	8.121,72	8.121,72	0,00	0,00

## PRESSUPOST DE DESPESES

### EXECUCIÓ DE PROJECTES DE DESPESES. 1. RESUM D'EXECUCIÓ

Projecte	Subprojecte	Denominació	Any	Duració (anys)	Despesa prevista	Despesa compromesa	OBLIGACIONS RECONEGUDES		Total	Despesa pendent de realitzar	Finançament afectat
							Inicial	En l'exercici			
223	04	Teràpia assistida amb gossos del CPEE Alba	2016	2	1.320,00	2.400,90	0,00	1.320,00	1.320,00	0,00	0,00
223	05	Equinoteràpia del CPEE Alba	2016	2	2.656,50	3.795,00	0,00	2.656,50	2.656,50	0,00	0,00
223	06	Aula Verda i Hort del CPEE Alba	2016	2	2.105,40	2.324,15	0,00	2.105,40	2.105,40	0,00	0,00
223	07	Colònies escolars del CPEE Alba	2016	2	4.719,81	6.507,18	0,00	4.719,81	4.719,81	0,00	2.344,20
223	08	Aula Multisensorial del CPEE Alba	2016	2	843,96	843,96	0,00	843,96	843,96	0,00	0,00
223	09	Servei de menjador del CPEE Alba	2016	2	27.362,49	27.362,49	0,00	27.362,49	27.362,49	0,00	0,00
223	10	Consergeria i equipaments del CPEE Alba	2016	2	36.144,46	36.144,46	0,00	36.144,46	36.144,46	0,00	0,00
223	11	Equipament del pati de l'escola	2016	2	14.793,46	14.793,46	0,00	14.793,46	14.793,46	0,00	0,00
223	12	Parc de Salut	2016	2	0,00	2.786,63	0,00	0,00	0,00	0,00	0,00
231	01	Concurs musical "Xavier Gols" de l'ECM a Tgna	2016	2	917,31	917,31	0,00	917,31	917,31	0,00	0,00
231	02	Festival Internacional de Música a Tarragona (ECM Tgna)	2016	2	24.060,02	24.060,02	0,00	24.060,02	24.060,02	0,00	11.271,00
231	03	Concerts del Festival Internacional de Música – Auditori Dip	2016	2	24.267,55	24.267,55	0,00	24.267,55	24.267,55	0,00	0,00
231	04	Concerts de l'ECM a Tgna	2016	2	285,30	285,30	0,00	285,30	285,30	0,00	0,00
231	05	Concerts solidaris de l'ECM a Tgna	2016	2	809,85	809,85	0,00	809,85	809,85	0,00	0,00
231	06	Conferències, exposicions de l'ECM a Tgna	2016	2	0,00	0,00	0,00	0,00	0,00	0,00	0,00
231	07	Altres activitats culturals de l'ECM a Tgna	2016	2	2.255,44	2.255,44	0,00	2.255,44	2.255,44	0,00	0,00
231	08	Consergeria i equipaments de l'ECM Tgna	2016	2	22.714,83	22.714,83	0,00	22.714,83	22.714,83	0,00	0,00
231	09	Gestió administrativa de l'ECM Tgna	2016	2	26.770,60	33.590,41	0,00	26.770,60	26.770,60	0,00	380,00
231	10	Escola de Música de l'ECM a Tarragona	2016	2	5.460,65	8.151,69	0,00	5.460,65	5.460,65	0,00	91.275,13
231	11	Conservatori de Música de l'ECM a Tarragona	2016	2	2.217,61	10.965,18	0,00	2.217,61	2.217,61	0,00	185.328,99

## PRESSUPOST DE DESPESES

### EXECUCIÓ DE PROJECTES DE DESPESES. 1. RESUM D'EXECUCIÓ

Projecte	Subprojecte	Denominació	Any	Duració (anys)	Despesa prevista	Despesa compromesa	OBLIGACIONS RECONEGUDES		Total	Despesa pendent de realitzar	Finançament afectat
							Inicial	En l'exercici			
231	12	Concerts pedagògics de l'ECM a Tgna	2016	2	261,43	261,43	0,00	261,43	261,43	0,00	0,00
231	13	Colònies musicals de l'ECM a Tgna	2016	2	3.546,58	3.546,58	0,00	3.546,58	3.546,58	0,00	0,00
231	14	Tecla Simfònica de l'ECM a Tgna	2016	2	0,00	0,00	0,00	0,00	0,00	0,00	0,00
231	15	Les Escoles al Conservatori de l'ECM a Tgna	2016	2	840,70	840,70	0,00	840,70	840,70	0,00	0,00
231	16	L'Òpera de l'ECM a Tgna	2016	2	67,97	2.067,97	0,00	67,97	67,97	0,00	0,00
231	17	Altres activitats complementàries de l'ECM a Tgna	2016	2	34.477,41	38.226,57	0,00	34.477,41	34.477,41	0,00	5.104,00
231	18	Circuit Guitarrístic-ECM Tgna	2016	2	0,00	0,00	0,00	0,00	0,00	0,00	3.060,00
231	19	Banda Simfònica de la Diputació de Tarragona	2016	2	0,00	0,00	0,00	0,00	0,00	0,00	0,00
232	01	Escola de Música: activitat acadèmica a Reus	2016	2	19.446,97	19.446,98	0,00	19.446,97	19.446,97	0,00	110.962,57
232	02	Conservatori de Música: activitat acadèmica a Reus	2016	2	10.862,43	10.862,43	0,00	10.862,43	10.862,43	0,00	104.883,14
232	03	Concurs musical "Higini Anglès" de l'ECM a Reus	2016	2	4.800,00	4.800,00	0,00	4.800,00	4.800,00	0,00	1.071,00
232	04	Concerts de l'ECM a Reus	2016	2	1.964,80	1.964,80	0,00	1.964,80	1.964,80	0,00	0,00
232	05	Altres activitats culturals de l'ECM a Reus	2016	2	4.047,47	4.047,47	0,00	4.047,47	4.047,47	0,00	0,00
232	06	Consergeria i equipaments de l'ECM a Reus	2016	2	68.983,31	72.593,68	0,00	68.983,31	68.983,31	0,00	0,00
232	07	Gestió administrativa de l'ECM a Reus	2016	2	7.966,67	10.066,67	0,00	7.966,67	7.966,67	0,00	525,00
232	08	Audicions de l'ECM a Reus	2016	2	231,38	231,38	0,00	231,38	231,38	0,00	0,00
232	09	Concerts pedagògics de l'ECM a Reus	2016	2	167,71	167,71	0,00	167,71	167,71	0,00	0,00
232	10	Altres activitats complementàries de l'ECM a Reus	2016	2	13.348,46	13.348,46	0,00	13.348,46	13.348,46	0,00	0,00
232	11	Jove Orquestra Simfònica de la Diputació de Tarragona	2016	2	2.060,00	2.060,00	0,00	2.060,00	2.060,00	0,00	0,00

## PRESSUPOST DE DESPESES

### EXECUCIÓ DE PROJECTES DE DESPESES. 1. RESUM D'EXECUCIÓ

Projecte	Subprojecte	Denominació	Any	Duració (anys)	Despesa prevista	Despesa compromesa	OBLIGACIONS RECONEGUDES		Total	Despesa pendent de realitzar	Finançament afectat
							Inicial	En l'exercici			
233	01	Escola de Música: activitat acadèmica a Tortosa	2016	2	3.867,71	3.868,21	0,00	3.867,71	3.867,71	0,00	87.426,86
233	02	Conservatori de Música: activitat acadèmica a Tortosa	2016	2	12.717,39	14.592,89	0,00	12.717,39	12.717,39	0,00	115.285,65
233	03	Altres activitats complementàries de l'ECM a Tortosa	2016	2	25.327,88	25.327,88	0,00	25.327,88	25.327,88	0,00	1.310,00
233	04	Consergeria i equipaments de l'ECM a Tortosa	2016	2	17.476,88	19.199,29	0,00	17.476,88	17.476,88	0,00	0,00
233	05	Gestió administrativa de l'ECM a Tortosa	2016	2	30.432,12	34.561,20	0,00	30.432,12	30.432,12	0,00	2.350,00
233	06	Concerts de l'ECM a Tortosa	2016	2	382,41	382,41	0,00	382,41	382,41	0,00	0,00
241	01	Cursos monogràfics/especialització de l'EAD Tgna	2016	2	930,02	930,02	0,00	930,02	930,02	0,00	24.243,57
241	02	Cursos d'estiu de l'EAD Tgna	2016	2	0,00	0,00	0,00	0,00	0,00	0,00	0,00
241	03	Cursos monogràfics/especialització del Taller d'Art de Valls	2016	2	981,05	981,05	0,00	981,05	981,05	0,00	6.766,54
241	04	Exposicions de l'EAD Tgna	2016	2	707,40	707,40	0,00	707,40	707,40	0,00	0,00
241	05	Consergeria i equipaments de l'EAD Tgna	2016	2	67.793,39	71.379,69	0,00	67.793,39	67.793,39	0,00	0,00
241	06	Cicle Formatiu de Grau Superior a l'EAD Tgna	2016	2	104.646,37	122.627,85	0,00	104.646,37	104.646,37	0,00	114.714,46
241	07	Gestió administrativa de l'EAD Tgna	2016	2	1.394,54	1.394,54	0,00	1.394,54	1.394,54	0,00	0,00
241	08	Conferències, jornades i seminaris de l'EAD Tgna	2016	2	621,10	621,10	0,00	621,10	621,10	0,00	0,00
241	09	Altres activitats culturals de l'EAD Tgna	2016	2	2.985,11	2.985,11	0,00	2.985,11	2.985,11	0,00	0,00
242	01	Cursos monogràfics/especialització de l'EAD Reus	2016	2	1.964,00	1.964,00	0,00	1.964,00	1.964,00	0,00	20.220,48
242	02	Cursos d'estiu de l'EAD Reus	2016	2	0,00	0,00	0,00	0,00	0,00	0,00	0,00
242	03	Gestió administrativa de l'EAD Reus	2016	2	1.652,01	1.652,01	0,00	1.652,01	1.652,01	0,00	0,00
242	04	Consergeria i equipaments de l'EAD Reus	2016	2	27.143,58	31.786,39	0,00	27.143,58	27.143,58	0,00	0,00

## PRESSUPOST DE DESPESES

### EXECUCIÓ DE PROJECTES DE DESPESES. 1. RESUM D'EXECUCIÓ

Projecte	Subprojecte	Denominació	Any	Duració (anys)	Despesa prevista	Despesa compromesa	OBLIGACIONS RECONEGUDES		Total	Despesa pendent de realitzar	Finançament afectat
							Inicial	En l'exercici			
242	05	Cicle Formatiu de Grau Superior a l'EAD Reus	2016	2	27.452,92	47.676,34	0,00	27.452,92	27.452,92	0,00	16.687,90
242	06	Altres activitats culturals de l'EAD Reus	2016	2	5.139,89	5.139,89	0,00	5.139,89	5.139,89	0,00	0,00
242	07	Conferències, jornades i seminaris de l'EAD Reus	2016	2	4.135,42	4.135,42	0,00	4.135,42	4.135,42	0,00	0,00
242	08	Exposicions de l'EAD Reus	2016	2	623,27	623,27	0,00	623,27	623,27	0,00	0,00
243	01	Instal.lació d'un forn de ceràmica per reposició de l'anteri	2016	2	10.354,58	10.354,58	0,00	10.354,58	10.354,58	0,00	0,00
243	02	Obres de col·locació i muntatge a la Catedral de Tortosa del	2016	2	0,00	0,00	0,00	0,00	0,00	0,00	0,00
243	03	Tallers de conservació i restauració	2016	2	8.829,56	8.829,56	0,00	8.829,56	8.829,56	0,00	0,00
243	04	Exposicions de l'EAD Tortosa	2016	2	6.893,21	6.893,21	0,00	6.893,21	6.893,21	0,00	0,00
243	05	Art per a tots a la teva Escola de l'EAD Tortosa	2016	2	734,19	734,19	0,00	734,19	734,19	0,00	0,00
243	06	Altres activitats culturals de l'EAD Tortosa	2016	2	4.661,67	4.661,67	0,00	4.661,67	4.661,67	0,00	0,00
243	07	Cursos monogràfics/especialització de l'EAD Tortosa	2016	2	11.513,20	14.543,89	0,00	11.513,20	11.513,20	0,00	0,00
243	08	Conferències, jornades i seminaris de l'EAD Tortosa	2016	2	4.182,56	4.182,56	0,00	4.182,56	4.182,56	0,00	0,00
243	09	Gestió administrativa de l'EAD Tortosa	2016	2	50.369,79	59.469,98	0,00	50.369,79	50.369,79	0,00	36.698,77
300	01	Gestió del parc de maquinària	2016	2	325.105,93	325.111,25	0,00	325.105,93	325.105,93	0,00	0,00
300	02	Manteniment de centres de treball de les brigades	2016	2	9.340,43	9.340,43	0,00	9.340,43	9.340,43	0,00	0,00
300	03	Convenis entre administracions sobre vials	2016	2	0,00	0,00	0,00	0,00	0,00	0,00	0,00
300	04	Autoritzacions administratives	2016	2	0,00	0,00	0,00	0,00	0,00	0,00	0,00
300	05	Manteniment de la senyalització horitzontal	2016	2	0,00	217.800,00	0,00	0,00	0,00	0,00	0,00
300	06	Manteniment de la senyalització vertical d'orientació	2016	2	0,00	0,00	0,00	0,00	0,00	0,00	0,00
300	07	Control d'autoritzacions	2016	2	0,00	0,00	0,00	0,00	0,00	0,00	0,00

## PRESSUPOST DE DESPESES

### EXECUCIÓ DE PROJECTES DE DESPESES. 1. RESUM D'EXECUCIÓ

Projecte	Subprojecte	Denominació	Any	Duració (anys)	Despesa prevista	Despesa compromesa	OBLIGACIONS RECONEGUDES		Total	Despesa pendent de realitzar	Finançament afectat
							Inicial	En l'exercici			
300	08	Estudis de trànsit	2016	2	3.938,55	12.832,05	0,00	3.938,55	3.938,55	0,00	0,00
300	09	Estudis d'accidentalitat a les carreteres	2016	2	0,00	11.858,00	0,00	0,00	0,00	0,00	0,00
300	10	Inauguració d'obres	2016	2	0,00	0,00	0,00	0,00	0,00	0,00	0,00
300	11	Manteniment d'instal·lacions semafòriques	2016	2	3.443,07	3.443,07	0,00	3.443,07	3.443,07	0,00	0,00
300	12	Tramitació de projectes d'obres de carreteres	2016	2	2.764,98	2.764,98	0,00	2.764,98	2.764,98	0,00	0,00
300	13	Executar obres de condicionament a la xarxa de carreteres	2016	2	15.847,66	15.847,66	0,00	15.847,66	15.847,66	0,00	642.949,95
300	14	Millorar la qualitat dels fermes i paviments de la xarxa de c	2016	2	417.180,54	2.089.129,19	0,00	417.180,54	417.180,54	0,00	0,00
300	15	Desglossar el document Pla Zonal en un Pla de carreteres de	2016	2	3.500,00	0,00	0,00	0,00	0,00	3.500,00	0,00
300	16	Obtenció de llicències municipals	2016	2	6.588,44	15.840,98	0,00	6.588,44	6.588,44	0,00	0,00
320	01	Control topogràfic d'obres de carreteres	2016	2	744,15	744,15	0,00	744,15	744,15	0,00	0,00
320	02	Assajos d'asfalts	2016	2	23.510,35	23.510,35	0,00	23.510,35	23.510,35	0,00	34.035,30
320	03	Direccions d'obra d'obres de condicionament de carreteres	2016	2	0,00	0,00	0,00	0,00	0,00	0,00	0,00
320	04	Girador carretera de la Mussara	2016	2	0,00	0,00	0,00	0,00	0,00	0,00	0,00
320	05	Construcció carretera Torre de la Fontaubella. TV-3223	2016	2	0,00	0,00	0,00	0,00	0,00	0,00	0,00
320	06	Condicionament Maspujols T-704	2016	2	1.232.183,04	2.130.530,99	0,00	1.232.183,04	1.232.183,04	0,00	0,00
320	07	Condicionament accés a Maspujols 2a fase. T-704	2016	2	13.113,92	660.717,02	0,00	13.113,92	13.113,92	0,00	0,00
320	08	Condicionament accés est de la Riera de Gaià T-202	2016	2	0,00	0,00	0,00	0,00	0,00	0,00	0,00
320	09	Condicionament de la travessera de Vallmoll T-751	2016	2	2.009,81	2.009,81	0,00	2.009,81	2.009,81	0,00	0,00
320	10	Construcció de la circumval·lació de la Riba TV-7044	2016	2	0,00	0,00	0,00	0,00	0,00	0,00	0,00

## PRESSUPOST DE DESPESES

### EXECUCIÓ DE PROJECTES DE DESPESES. 1. RESUM D'EXECUCIÓ

Projecte	Subprojecte	Denominació	Any	Duració (anys)	Despesa prevista	Despesa compromesa	OBLIGACIONS RECONEGUDES			Despesa pendent de realitzar	Finançament afectat
							Inicial	En l'exercici	Total		
320	11	Condicionament del pont d'accés a Santa Oliva. TV-2128	2016	2	2.153,68	9.655,68	0,00	2.153,68	2.153,68	0,00	0,00
320	12	Condicionament travesseres la Secuita T223 TV2231	2016	2	0,00	0,00	0,00	0,00	0,00	0,00	0,00
320	13	Condicionament intersecció amb ramals enllaç N340 TV3025	2016	2	0,00	0,00	0,00	0,00	0,00	0,00	0,00
320	14	Tram enllaç Sant Carles-Amposta TV3408	2016	2	0,00	0,00	0,00	0,00	0,00	0,00	0,00
320	15	Millora drenatge travesseraTivenys T301	2016	2	0,00	0,00	0,00	0,00	0,00	0,00	0,00
320	16	Reductors velocitat travesseres TV3344 i altres	2016	2	0,00	0,00	0,00	0,00	0,00	0,00	0,00
350	01	Redacció de projectes d'obres de condicionament de carretera	2016	2	31.123,36	34.258,93	0,00	31.123,36	31.123,36	0,00	0,00
360	01	Resolució d'incidències	2016	2	80.497,97	176.870,36	0,00	80.497,97	80.497,97	0,00	0,00
360	02	Gestió de persones de les brigades	2016	2	1.450,78	1.450,78	0,00	1.450,78	1.450,78	0,00	0,00
360	03	Resolució d'emergències	2016	2	45.156,21	66.212,01	0,00	45.156,21	45.156,21	0,00	0,00
360	04	Millora del drenatge de la xarxa local de carreteres	2016	2	54.187,10	58.860,73	0,00	54.187,10	54.187,10	0,00	0,00
360	05	Sega i esbrossada de cunetes	2016	2	0,00	0,00	0,00	0,00	0,00	0,00	0,00
360	06	Neteja de zones de seguretat i protecció dels marges de carr	2016	2	5.780,38	5.780,38	0,00	5.780,38	5.780,38	0,00	0,00
360	07	Vialitat hivernal	2016	2	711,53	711,53	0,00	711,53	711,53	0,00	0,00
420	01	Reforma del Palau de la Diputació	2016	2	158.785,57	173.857,94	0,00	158.785,57	158.785,57	0,00	0,00
420	02	Donar serveis de vehicles	2016	2	88.189,14	94.752,13	0,00	88.189,14	88.189,14	0,00	0,00
420	03	Donar serveis de trameses postals, missatgeria i notificacio	2016	2	61.827,60	61.827,60	0,00	61.827,60	61.827,60	0,00	0,00
420	04	Donar serveis de reprografia	2016	2	9.959,28	9.959,28	0,00	9.959,28	9.959,28	0,00	12,60
420	05	Donar el servei de neteja dels edificis	2016	2	3.773,05	3.773,05	0,00	3.773,05	3.773,05	0,00	0,00
420	06	Gestionar els aparcaments	2016	2	6.290,00	6.290,00	0,00	6.290,00	6.290,00	0,00	0,00

## PRESSUPOST DE DESPESES

### EXECUCIÓ DE PROJECTES DE DESPESES. 1. RESUM D'EXECUCIÓ

Projecte	Subprojecte	Denominació	Any	Duració (anys)	Despesa prevista	Despesa compromesa	OBLIGACIONS RECONEGUDES		Total	Despesa pendent de realitzar	Finançament afectat
							Inicial	En l'exercici			
420	07	Gestionar la operativa de control d'accessos i seguretat del	2016	2	2.587,13	2.587,13	0,00	2.587,13	2.587,13	0,00	0,00
420	08	Subministrar vestuari	2016	2	4.069,18	27.823,95	0,00	4.069,18	4.069,18	0,00	0,00
420	09	Atendre peticions de seguretat i salut	2016	2	4.943,15	5.320,67	0,00	4.943,15	4.943,15	0,00	0,00
420	10	Subministrar equips de protecció individual (EPI's)	2016	2	5.293,40	5.293,40	0,00	5.293,40	5.293,40	0,00	0,00
420	11	Realitzar revisions mèdiques de vigilància de la salut	2016	2	0,00	0,00	0,00	0,00	0,00	0,00	0,00
420	12	Gestionar accidents laborals	2016	2	0,00	0,00	0,00	0,00	0,00	0,00	0,00
420	13	Donar formació en matèria de seguretat i salut	2016	2	10.619,17	10.619,17	0,00	10.619,17	10.619,17	0,00	0,00
420	14	Mantenir els edificis i les instal·lacions	2016	2	291.809,21	521.803,66	0,00	291.809,21	291.809,21	0,00	0,00
420	15	Gestionar el funcionament dels edificis	2016	2	451.076,66	611.107,79	0,00	451.076,66	451.076,66	0,00	0,00
440	01	De projectes d'obres de la Diputació	2016	2	358.968,73	358.968,73	0,00	358.968,73	358.968,73	0,00	0,00
440	02	Mobiliari	2016	2	22.703,97	33.770,26	0,00	22.703,97	22.703,97	0,00	0,00
440	03	Fotocopiadores	2016	2	2.605,07	2.605,07	0,00	2.605,07	2.605,07	0,00	0,00
440	04	Material oficina	2016	2	55.544,03	59.658,03	0,00	55.544,03	55.544,03	0,00	0,00
440	05	Publicacions/subscripcions	2016	2	15.289,52	15.289,52	0,00	15.289,52	15.289,52	0,00	0,00
440	06	Altres (lots de Nadal)	2016	2	57.356,38	60.272,52	0,00	57.356,38	57.356,38	0,00	0,00
510	01	Suport en l'organització d'actes d'entitats i associacions e	2016	2	38.084,47	38.084,47	0,00	38.084,47	38.084,47	0,00	0,00
520	01	Gestió operativa Comunicació	2016	2	324.503,72	490.397,56	0,00	324.503,72	324.503,72	0,00	0,00
520	02	Incorporar nous continguts de TINET	2016	2	0,00	0,00	0,00	0,00	0,00	0,00	0,00
520	03	Desplegar la plataforma web de tinetaires	2016	2	0,00	0,00	0,00	0,00	0,00	0,00	0,00



## PRESSUPOST DE DESPESES

### EXECUCIÓ DE PROJECTES DE DESPESES. 1. RESUM D'EXECUCIÓ

Projecte	Subprojecte	Denominació	Any	Duració (anys)	Despesa prevista	Despesa compromesa	OBLIGACIONS RECONEGUDES		Total	Despesa pendent de realitzar	Finançament afectat
							Inicial	En l'exercici			
520	04	Actualitzar aparença webmail de TINET	2016	2	0,00	0,00	0,00	0,00	0,00	0,00	0,00
520	05	Aplicar Google Analytics a la plataforma corporativa	2016	2	0,00	0,00	0,00	0,00	0,00	0,00	0,00
520	06	Aplicar analítica Drupal a la plataforma corporativa	2016	2	0,00	2.722,50	0,00	0,00	0,00	0,00	0,00
520	07	Mantenir, actualitzar i millorar la plataforma Drupal corporativa	2016	2	0,00	0,00	0,00	0,00	0,00	0,00	0,00
520	08	Mantenir, actualitzar i millorar la plataforma Drupal municipal	2016	2	719,95	719,95	0,00	719,95	719,95	0,00	0,00
520	09	Mantenir la plataforma Houdini corporativa i municipal	2016	2	0,00	0,00	0,00	0,00	0,00	0,00	0,00
520	10	Desplegar la TINETaula 2016	2016	2	0,00	0,00	0,00	0,00	0,00	0,00	0,00
520	11	Desplegar la TINETescola 2016	2016	2	568,70	568,70	0,00	568,70	568,70	0,00	0,00
520	12	Desplegar TINETjornada 2016	2016	2	0,00	0,00	0,00	0,00	0,00	0,00	0,00
520	13	Realitzar l'Observatori d'Internet 2016	2016	2	0,00	16.819,00	0,00	0,00	0,00	0,00	0,00
520	14	Premi Narrativa TINET 2016-2017 - Concessió	2016	2	0,00	0,00	0,00	0,00	0,00	0,00	0,00
530	01	Funcionament operatiu Òrgans de Govern	2016	2	106.943,43	122.400,00	0,00	106.943,43	106.943,43	0,00	0,00
530	02	Gestionar el funcionament operatiu del Gabinet de Presidència	2016	2	0,00	7.865,00	0,00	0,00	0,00	0,00	157,71
530	03	Gestionar la comunicació interna-públic intern	2016	2	0,00	3.850,00	0,00	0,00	0,00	0,00	0,00
530	04	Col·laboració amb obsequis institucionals per a activitats c	2016	2	22.670,41	22.677,91	0,00	22.670,41	22.670,41	0,00	0,00
530	05	Organitzar i gestionar les peticions de les visites guiades	2016	2	2.517,22	2.517,22	0,00	2.517,22	2.517,22	0,00	0,00
530	06	Gestionar els espais de la Diputació per a activitats extern	2016	2	0,00	0,00	0,00	0,00	0,00	0,00	0,00
530	07	Gestionar les sales per a Exposicions	2016	2	3.362,87	3.362,87	0,00	3.362,87	3.362,87	0,00	0,00
530	08	Donar a conèixer l'activitat de la Diputació a Fires	2016	2	7.616,55	7.616,55	0,00	7.616,55	7.616,55	0,00	0,00
530	09	Dissenyar i editar publicacions per difondre l'activitat de	2016	2	16.620,67	19.468,71	0,00	16.620,67	16.620,67	0,00	0,00

## PRESSUPOST DE DESPESES

### EXECUCIÓ DE PROJECTES DE DESPESES. 1. RESUM D'EXECUCIÓ

Projecte	Subprojecte	Denominació	Any	Duració (anys)	Despesa prevista	Despesa compromesa	OBLIGACIONS RECONEGUDES		Total	Despesa pendent de realitzar	Finançament afectat
							Inicial	En l'exercici			
530	10	Gestionar el Manual d'Identitat Corporativa (MIC)	2016	2	0,00	0,00	0,00	0,00	0,00	0,00	0,00
530	11	Elaborar material de difusió d'activitats pròpies de l'àrea	2016	2	14.373,23	14.373,23	0,00	14.373,23	14.373,23	0,00	0,00
530	12	Elaborar material de difusió d'activitats d'altres àrees	2016	2	2.855,85	2.855,85	0,00	2.855,85	2.855,85	0,00	0,00
530	13	Tenir cura de la correcta aplicació de la marca de la Diputa	2016	2	67,76	67,76	0,00	67,76	67,76	0,00	0,00
530	14	Organitzar activitats de participació per dinamitzar la comu	2016	2	1.512,05	4.534,63	0,00	1.512,05	1.512,05	0,00	0,00
530	15	Organitzar actes i esdeveniments propis i d'altres àrees	2016	2	25.537,28	27.235,48	0,00	25.537,28	25.537,28	0,00	0,00
550	01	Prj: Executar projectes de desenvolupament econòmic	2016	2	0,00	0,00	0,00	0,00	0,00	0,00	0,00
550	02	Organització de jornades informatives i de "networking"	2016	2	617,39	617,39	0,00	617,39	617,39	0,00	0,00
550	03	Avaluar convocatòries dels programes europeus (Període de pr	2016	2	0,00	0,00	0,00	0,00	0,00	0,00	0,00
550	04	Assistir tècnicament la representació institucional en l'àmb	2016	2	2.490,72	2.490,72	0,00	2.490,72	2.490,72	0,00	0,00
550	05	Assistir tècnicament la representació institucional en l'Arc	2016	2	0,00	0,00	0,00	0,00	0,00	0,00	0,00
550	06	Facilitar dades socio-econòmiques del territori	2016	2	2.904,00	2.904,00	0,00	2.904,00	2.904,00	0,00	0,00
550	07	Gestionar convenis	2016	2	0,00	102.000,00	0,00	0,00	0,00	0,00	0,00
550	08	PECT Turisme	2016	2	242,00	242,00	0,00	242,00	242,00	0,00	0,00
550	09	Sistema d'Informació socioeconòmica local (MERCURI)	2016	4	793,80	26.445,80	0,00	793,80	793,80	0,00	0,00
550	10	Convenis	2016	2	0,00	10.000,00	0,00	0,00	0,00	0,00	0,00
551	01	* PECT TURÍSTIC EN FAMÍLIA COORDINACIÓ	2016	6	499.565,76	0,00	0,00	0,00	0,00	499.565,76	249.782,88
551	02	* PECT TURÍSTIC - Descoberta	2016	6	549.109,11	0,00	0,00	0,00	0,00	549.109,11	274.554,56
552	01	* FEDER EIX 4 Xarxa de calor biomassa	2016	6	88.523,06	0,00	0,00	0,00	0,00	88.523,06	0,00

## PRESSUPOST DE DESPESES

### EXECUCIÓ DE PROJECTES DE DESPESES. 1. RESUM D'EXECUCIÓ

Projecte	Subprojecte	Denominació	Any	Duració (anys)	Despesa prevista	Despesa compromesa	OBLIGACIONS RECONEGUDES		Total	Despesa pendent de realitzar	Finançament afectat
							Inicial	En l'exercici			
553	01	* 2. Depuradora, 4.Patri arqueològic, 5 Senders i Comunicació	2016	6	138.514,68	0,00	0,00	0,00	0,00	138.514,68	0,00
553	02	* Baronia Escornalbou 1.Abastiment aigua 3.Recuperació entorn	2016	5	0,00	0,00	0,00	0,00	0,00	0,00	0,00
555	01	* CONVENI O.S. LA CAIXA 2016	2016	2	225.000,00	450.000,00	0,00	225.000,00	225.000,00	0,00	225.000,00
611	01	Gestionar la Secretaria de la Corporació	2016	2	0,00	0,00	0,00	0,00	0,00	0,00	0,00
611	02	Gestionar la participació en consorcis, fundacions, etc	2016	2	339.484,00	366.984,00	0,00	339.484,00	339.484,00	0,00	0,00
611	03	Defensa lletrada de la Corporació en l'ordre contenciós admi	2016	2	23.378,51	23.378,51	0,00	23.378,51	23.378,51	0,00	0,00
611	04	Certificats/publicacions	2016	2	3.780,00	3.780,00	0,00	3.780,00	3.780,00	0,00	0,00
611	05	Serveis interns: elaboració d'instruments de descripció dels	2016	2	363,00	12.886,50	0,00	363,00	363,00	0,00	0,00
611	06	Serveis interns: implementació de mesures de conservació i r	2016	2	0,00	12.100,00	0,00	0,00	0,00	0,00	0,00
611	07	Serveis externs: accés extern als fons documentals	2016	2	12.872,46	27.872,46	0,00	12.872,46	12.872,46	0,00	0,00
612	01	P: Revisar les condicions de les pòlisses d'assegurances i n	2016	2	187.802,79	187.802,79	0,00	187.802,79	187.802,79	0,00	0,00
612	02	P: Adquirir terreny confrontant a la nau del SAT a Tortosa	2016	2	14.400,90	14.400,90	0,00	14.400,90	14.400,90	0,00	0,00
612	03	Gestió operativa del patrimoni de la Corporació	2016	2	73.461,18	77.891,99	0,00	73.461,18	73.461,18	0,00	1.407,36
612	04	Despeses en aplicacions informàtiques	2016	2	0,00	0,00	0,00	0,00	0,00	0,00	0,00
612	05	Projecte d'etiquetatge dels béns mobles de la Corporació	2016	2	0,00	0,00	0,00	0,00	0,00	0,00	0,00
612	06	Redacció projecte Sabinosa	2016	2	15.412,69	72.887,69	0,00	15.412,69	15.412,69	0,00	0,00
612	07	Tributs	2016	2	390.748,68	390.748,68	0,00	390.748,68	390.748,68	0,00	0,00
612	08	Adquisició finques Albereda Santes Creus	2016	2	0,00	0,00	0,00	0,00	0,00	0,00	0,00
613	01	Proj: Consolidació d'una base de dades de gestió integral de	2016	2	0,00	0,00	0,00	0,00	0,00	0,00	0,00

## PRESSUPOST DE DESPESES

### EXECUCIÓ DE PROJECTES DE DESPESES. 1. RESUM D'EXECUCIÓ

Projecte	Subprojecte	Denominació	Any	Duració (anys)	Despesa prevista	Despesa compromesa	OBLIGACIONS RECONEGUDES			Finançament afectat	
							Inicial	En l'exercici	Total		Despesa pendent de realitzar
613	02	Defensa lletrada dels ens locals en l'ordre contenciós admin	2016	2	6.909,37	6.909,37	0,00	6.909,37	6.909,37	0,00	63.285,98
613	03	Responsabilitat patrimonial en serveis de titularitat corpor	2016	2	1.582,97	1.582,97	0,00	1.582,97	1.582,97	0,00	0,00
613	04	Reclamacions de danys de la Corporació	2016	2	0,00	0,00	0,00	0,00	0,00	0,00	0,00
620	01	Estimar el pressupost d'ingressos i garantir l'obtenció dels	2016	2	0,00	0,00	0,00	0,00	0,00	0,00	0,00
620	02	Gestionar les obligacions departamentals amb contingut econò	2016	2	5.259.401,74	7.125.631,34	0,00	5.259.401,74	5.259.401,74	0,00	0,00
620	03	Definir els indicadors de gestió de l'àrea d'Intervenció, la	2016	2	14.048,25	15.500,25	0,00	14.048,25	14.048,25	0,00	0,00
620	04	Gestió de l'endeutament	2016	2	11.562.225,73	11.562.225,73	0,00	11.562.225,73	11.562.225,73	0,00	0,00
620	05	Verificar la consistència de les transaccions automàtiques i	2016	2	17.545,00	17.545,00	0,00	17.545,00	17.545,00	0,00	0,00
620	06	Implantar el CG@P a la Diputació de Tarragona i al Patronat	2016	2	0,00	0,00	0,00	0,00	0,00	0,00	0,00
620	07	Impuls i tramitació de les modificacions de crèdit	2016	2	0,00	0,00	0,00	0,00	0,00	0,00	0,00
620	08	Registrar i tramitar les factures de proveïdors	2016	2	1.560,90	1.560,90	0,00	1.560,90	1.560,90	0,00	0,00
620	09	Seguiment de la tramitació de factures	2016	2	11.251,91	15.317,51	0,00	11.251,91	11.251,91	0,00	0,00
623	01	Publicació i consulta del BOP de Tarragona	2016	2	66.039,12	95.000,00	0,00	66.039,12	66.039,12	0,00	556.420,67
630	01	Adequar la tramitació d'expedients d'optimitació d'excedents	2016	2	209,43	209,43	0,00	209,43	209,43	0,00	463.582,76
630	02	Reorganitzar la gestió administrativa de tresoreria per mill	2016	2	0,00	0,00	0,00	0,00	0,00	0,00	3.594,71
630	03	Adaptar el Pla de Disposició de fons de la Diptuació a la no	2016	2	0,00	0,00	0,00	0,00	0,00	0,00	0,00
630	04	Revisar les condicions dels comptes per reduir les despeses	2016	2	563,20	563,20	0,00	563,20	563,20	0,00	27.080,04
800	01	Gestionar la millora de l'Àrea.	2016	2	8.176,99	8.176,99	0,00	8.176,99	8.176,99	0,00	0,00
800	02	* Projectes singulars. Casa d'oficis energies renovables 2016	2016	2	50.856,80	50.856,80	0,00	50.856,80	50.856,80	0,00	74.836,06
800	03	CONVENI FUNDACIÓ TARRAGONA 2017	2016	2	0,00	40.385,00	0,00	0,00	0,00	0,00	0,00

## PRESSUPOST DE DESPESES

### EXECUCIÓ DE PROJECTES DE DESPESES. 1. RESUM D'EXECUCIÓ

Projecte	Subprojecte	Denominació	Any	Duració (anys)	Despesa prevista	Despesa compromesa	OBLIGACIONS RECONEGUDES		Total	Despesa pendent de realitzar	Finançament afectat
							Inicial	En l'exercici			
800	04	Gestionar retribucions, dietes i desplaçaments	2016	1	234,43	234,43	0,00	234,43	234,43	0,00	0,00
800	05	Programa de suport a l'acollida de persones refugiades	2016	2	5.545,43	27.965,43	0,00	5.545,43	5.545,43	0,00	0,00
800	06	Gestionar la formació	2016	2	161.745,62	217.574,76	0,00	161.745,62	161.745,62	0,00	0,00
800	07	Casa d'oficis energies renovables 2016, part no cofinançada	2016	2	0,00	6.270,74	0,00	0,00	0,00	0,00	0,00
810	01	Reformular els criteris de productivitat puntual del persona	2016	2	0,00	0,00	0,00	0,00	0,00	0,00	0,00
810	02	Seleccionar les persones	2016	2	10.990,82	10.990,82	0,00	10.990,82	10.990,82	0,00	0,00
810	03	Contractar o nomenar les persones	2016	2	53.549,24	53.549,24	0,00	53.549,24	53.549,24	0,00	0,00
810	04	Desvincular les persones	2016	2	0,00	0,00	0,00	0,00	0,00	0,00	0,00
815	01	Gestionar les dietes i desplaçaments.	2016	2	0,00	0,00	0,00	0,00	0,00	0,00	0,00
815	02	Administrar les retribucions	2016	2	7.243,23	7.243,23	0,00	7.243,23	7.243,23	0,00	0,00
830	01	Gestionar el fons de productivitat	2016	2	0,00	0,00	0,00	0,00	0,00	0,00	0,00
830	02	Administrar les millores socials	2016	2	52.859,33	52.859,33	0,00	52.859,33	52.859,33	0,00	0,00
830	03	Administrar la salut laboral	2016	2	1.708,09	1.708,09	0,00	1.708,09	1.708,09	0,00	0,00
840	01	Gestionar els convenis de concessió directa de subvencions d	2016	2	0,00	118.000,00	0,00	0,00	0,00	0,00	0,00
840	02	Donar assistència als ajuntaments per a la gestió dels allot	2016	2	5.406,72	5.406,72	0,00	5.406,72	5.406,72	0,00	0,00
840	03	2014.840.14: PO Etiquetatge de béns	2016	2	6.851,60	0,00	0,00	0,00	0,00	6.851,60	0,00
840	04	PO Conca de Barberà 2016	2016	2	54.382,10	54.382,10	0,00	54.382,10	54.382,10	0,00	0,00
840	05	PO Alt Camp 2016	2016	2	52.690,02	52.690,02	0,00	52.690,02	52.690,02	0,00	0,00
840	06	PO Baix Camp 2016	2016	2	51.439,83	51.439,83	0,00	51.439,83	51.439,83	0,00	0,00

## PRESSUPOST DE DESPESES

### EXECUCIÓ DE PROJECTES DE DESPESES. 1. RESUM D'EXECUCIÓ

Projecte	Subprojecte	Denominació	Any	Duració (anys)	Despesa prevista	Despesa compromesa	OBLIGACIONS RECONEGUDES			Finançament afectat	
							Inicial	En l'exercici	Total		Despesa pendent de realitzar
840	07	PO Baix Penedès 2016	2016	2	52.845,82	52.845,82	0,00	52.845,82	52.845,82	0,00	0,00
840	08	PO Baix Ebre 2016	2016	2	55.009,49	55.009,49	0,00	55.009,49	55.009,49	0,00	0,00
840	09	PO Montsià 2016	2016	2	52.527,15	52.527,15	0,00	52.527,15	52.527,15	0,00	0,00
840	10	PO Priorat 2016	2016	2	52.300,57	52.300,57	0,00	52.300,57	52.300,57	0,00	0,00
840	11	PO Terra Alta 2016	2016	2	54.228,98	54.228,98	0,00	54.228,98	54.228,98	0,00	0,00
840	12	PO Tarragonès 2016	2016	2	53.255,11	53.255,11	0,00	53.255,11	53.255,11	0,00	0,00
840	13	PO Ribera d'Ebre 2016	2016	2	53.525,55	53.525,55	0,00	53.525,55	53.525,55	0,00	0,00
840	14	Plans d'ocupació corporatius 2016	2016	2	4.017,93	4.017,93	0,00	4.017,93	4.017,93	0,00	0,00
840	15	Funcionament de Polítiques Actives d'Ocupació	2016	2	23.346,40	51.853,41	0,00	23.346,40	23.346,40	0,00	0,00
840	16	Col·laboració amb l'Institut Comte de Rius 2016 - formació d	2016	2	0,00	0,00	0,00	0,00	0,00	0,00	0,00
840	17	Premis Emprèn	2016	2	44.089,65	44.089,65	0,00	44.089,65	44.089,65	0,00	0,00
840	18	Impartir sessions formatives a persones emprenedores	2016	2	8.720,00	8.720,00	0,00	8.720,00	8.720,00	0,00	0,00
840	19	Gestionar els convenis de concessió directa de subvencions a	2016	2	0,00	168.840,76	0,00	0,00	0,00	0,00	0,00
840	20	* Conveni ACCIÓ - programa GR PIME 2015	2016	2	0,00	0,00	0,00	0,00	0,00	0,00	73.125,00
840	21	* Projectes singulars. Formació TIC emprenedoria 2016	2016	2	10.000,00	0,00	0,00	0,00	0,00	10.000,00	10.000,00
840	22	* Projectes singulars Programa d'assessorament per a joves 16	2016	2	11.806,93	11.806,93	0,00	11.806,93	11.806,93	0,00	23.332,54
840	23	* Projectes singulars Programa formatiu de foment de l'empren	2016	2	14.000,00	0,00	0,00	0,00	0,00	14.000,00	14.000,00
840	24	* Jove activa't. Programes integrals	2016	2	56.963,27	56.963,27	0,00	56.963,27	56.963,27	0,00	16.273,25
840	25	* L'Esport, una oportunitat per a emprendre	2016	2	14.891,25	12.565,00	0,00	12.565,00	12.565,00	2.326,25	0,00

## PRESSUPOST DE DESPESES

### EXECUCIÓ DE PROJECTES DE DESPESES. 1. RESUM D'EXECUCIÓ

Projecte	Subprojecte	Denominació	Any	Duració (anys)	Despesa prevista	Despesa compromesa	OBLIGACIONS RECONEGUDES			Despesa pendent de realitzar	Finançament afectat
							Inicial	En l'exercici	Total		
840	26	* Servei d'emprenedoria Dipta.cat	2016	2	108.852,55	108.852,55	0,00	108.852,55	108.852,55	0,00	33.261,23
840	27	PO PN Ports	2016	2	30.713,37	30.713,37	0,00	30.713,37	30.713,37	0,00	0,00
840	28	PO PN Delta de l'Ebre	2016	2	31.904,22	10.231,33	0,00	10.231,33	10.231,33	21.672,89	0,00
840	29	PO PN Montsant	2016	2	30.886,74	8.721,35	0,00	8.721,35	8.721,35	22.165,39	0,00
840	30	PO PNIN Poblet	2016	2	31.266,53	9.731,53	0,00	9.731,53	9.731,53	21.535,00	0,00
840	31	PO Arxiu 2016	2016	2	22.195,69	18.022,80	0,00	18.022,80	18.022,80	4.172,89	0,00
840	32	* AODL - Prospector empresarial 2016	2016	2	31.723,88	0,00	0,00	0,00	0,00	31.723,88	25.379,10
840	33	PO Agents dinamitzadors Jocs 2017	2016	2	212.660,68	0,00	0,00	0,00	0,00	212.660,68	0,00
840	34	PO Suport CPEE	2016	2	80.238,70	0,00	0,00	0,00	0,00	80.238,70	0,00
840	35	* AODL Dinamització socioeconòmica i innovació territorial 16	2016	2	31.875,99	2.398,91	0,00	2.398,91	2.398,91	29.477,08	0,00
900	01	Fer l'avaluació interna EFQM de la Diputació	2016	2	1.662,30	1.662,30	0,00	1.662,30	1.662,30	0,00	0,00
900	02	Fer l'avaluació externa EFQM de la Diputació	2016	2	2.103,83	14.748,33	0,00	2.103,83	2.103,83	0,00	0,00
900	03	Redactar la memòria EFQM de la Diputació	2016	2	5.447,96	5.447,96	0,00	5.447,96	5.447,96	0,00	0,00
900	04	Conveni Ajuntament Tarragona - Justificació 2015	2016	2	5.803,16	5.803,16	0,00	5.803,16	5.803,16	0,00	0,00
900	05	Premi Narrativa TINET 2016-2017 - Concessió	2016	2	0,00	0,00	0,00	0,00	0,00	0,00	0,00
900	06	Conveni URV Marc - Concessió 2016	2016	2	0,00	404.500,00	0,00	0,00	0,00	0,00	0,00
900	07	Conveni URV Càtedra Economia Local i Regional - Concessió 20	2016	2	0,00	20.000,00	0,00	0,00	0,00	0,00	0,00
900	08	Conveni Consorci Localret - Concessió 2016	2016	2	0,00	62.000,00	0,00	0,00	0,00	0,00	0,00
900	09	Gestionar els serveis d'internet TINET	2016	2	0,00	0,00	0,00	0,00	0,00	0,00	0,00
900	10	Renovació dels certificats digitals	2016	2	5.957,31	5.957,31	0,00	5.957,31	5.957,31	0,00	0,00

## PRESSUPOST DE DESPESES

### EXECUCIÓ DE PROJECTES DE DESPESES. 1. RESUM D'EXECUCIÓ

Projecte	Subprojecte	Denominació	Any	Duració (anys)	Despesa prevista	Despesa compromesa	OBLIGACIONS RECONEGUDES		Total	Despesa pendent de realitzar	Finançament afectat
							Inicial	En l'exercici			
900	11	Conveni URV Transferència i Innovació	2016	2	0,00	0,00	0,00	0,00	0,00	0,00	0,00
900	12	Convenis	2016	2	0,00	0,00	0,00	0,00	0,00	0,00	0,00
910	01	Fer l'auditoria interna de la ISO 14.000	2016	2	867,61	867,61	0,00	867,61	867,61	0,00	0,00
910	02	Full de ruta de l'e-administració	2016	2	8.566,80	21.417,00	0,00	8.566,80	8.566,80	0,00	0,00
920	01	Interconnectar en Fibra òptica els centres de Tortosa	2016	2	0,00	0,00	0,00	0,00	0,00	0,00	0,00
920	02	Millorar la seguretat de les comunicacions amb la xarxa ALTA	2016	2	0,00	0,00	0,00	0,00	0,00	0,00	0,00
920	03	Implantar la nova xarxa de distribució i "core"	2016	2	0,00	0,00	0,00	0,00	0,00	0,00	0,00
920	04	Implantar un servei de DHCP en alta disponibilitat	2016	2	10.850,78	29.044,90	0,00	10.850,78	10.850,78	0,00	0,00
920	05	Implantar servei de Videoconferència	2016	2	4.974,60	4.974,61	0,00	4.974,60	4.974,60	0,00	0,00
920	06	Desplegar la infraestructura de Telefonía Mòbil	2016	2	95.685,63	133.756,57	0,00	95.685,63	95.685,63	0,00	0,00
920	07	Gestionar la infraestructura de xarxa Local de Palau i Centre	2016	2	46.431,61	84.698,24	0,00	46.431,61	46.431,61	0,00	0,00
920	08	Gestionar la xarxa Wan Diputació	2016	2	69.359,89	184.462,10	0,00	69.359,89	69.359,89	0,00	0,00
920	09	Millorar i garantir les comunicacions de TINET	2016	2	68.396,35	68.396,35	0,00	68.396,35	68.396,35	0,00	0,00
920	10	Gestionar les infraestructures de Seguretat	2016	2	1.436,88	1.436,88	0,00	1.436,88	1.436,88	0,00	0,00
920	11	Gestionar la xarxa ALTAnetBA	2016	2	260.651,84	324.248,29	0,00	260.651,84	260.651,84	0,00	0,00
920	12	Implantar el servei de Telefonía IP al tots els centres de l	2016	2	937,75	937,75	0,00	937,75	937,75	0,00	0,00
920	13	Gestionar la infraestructura de Telefonía IP Fixe de Diputac	2016	2	17.744,33	70.905,17	0,00	17.744,33	17.744,33	0,00	0,00
920	14	Adquisició d'un sistema de concentració de Logs per sistema	2016	2	0,00	12.706,23	0,00	0,00	0,00	0,00	0,00
920	15	Adquisició d'una plataforma de gestió de seguretat dels Termini	2016	2	0,00	0,00	0,00	0,00	0,00	0,00	0,00



## PRESSUPOST DE DESPESES

### EXECUCIÓ DE PROJECTES DE DESPESES. 1. RESUM D'EXECUCIÓ

Projecte	Subprojecte	Denominació	Any	Duració (anys)	Despesa prevista	Despesa compromesa	OBLIGACIONS RECONEGUDES		Total	Despesa pendent de realitzar	Finançament afectat
							Inicial	En l'exercici			
920	16	Gestionar els contractes de manteniment de de Comunicacions	2016	2	83.664,01	83.664,01	0,00	83.664,01	83.664,01	0,00	0,00
920	17	Migrar el servidor de correu d'ALTAnet	2016	2	0,00	0,00	0,00	0,00	0,00	0,00	0,00
920	18	Donar accés mòbil al correu electrònic d'ALTAnet	2016	2	0,00	0,00	0,00	0,00	0,00	0,00	0,00
920	19	Actualitzar el servei de fitxers	2016	2	1.151,39	1.151,39	0,00	1.151,39	1.151,39	0,00	0,00
920	20	Implantar un sistema d'accés i compartició de fitxers via we	2016	2	0,00	0,00	0,00	0,00	0,00	0,00	0,00
920	21	Augmentar la capacitat del sistema de backup	2016	2	0,00	38.606,81	0,00	0,00	0,00	0,00	0,00
920	22	Adquirir servidors per a consolidació en entorn blade	2016	2	33.275,00	56.749,00	0,00	33.275,00	33.275,00	0,00	0,00
920	23	Millorar la gestió de logs	2016	2	0,00	0,00	0,00	0,00	0,00	0,00	0,00
920	24	Crear cluster Mysql	2016	2	0,00	0,00	0,00	0,00	0,00	0,00	0,00
920	25	Donar accés mòbil al correu electrònic de Tinet	2016	2	0,00	0,00	0,00	0,00	0,00	0,00	0,00
920	26	Adquirir equipament microinformàtic	2016	2	44.135,51	51.530,51	0,00	44.135,51	44.135,51	0,00	0,00
920	27	Adquirir consumibles informàtics	2016	2	5.423,63	64.423,63	0,00	5.423,63	5.423,63	0,00	0,00
920	28	Adquirir petit material informàtic	2016	2	11.832,67	11.832,67	0,00	11.832,67	11.832,67	0,00	0,00
920	29	Gestionar reparacions equipament informàtic	2016	2	3.761,55	3.761,55	0,00	3.761,55	3.761,55	0,00	0,00
920	30	Administrar sistemes informàtics	2016	2	14.925,59	25.977,73	0,00	14.925,59	14.925,59	0,00	0,00
920	31	Gestionar els contractes de manteniment i suport	2016	2	281.967,15	403.536,03	0,00	281.967,15	281.967,15	0,00	0,00
920	32	Donar suport tècnic al Centres Terres de l'Ebre	2016	2	208,85	2.622,74	0,00	208,85	208,85	0,00	0,00
920	33	Donar suport tècnic al Centres Camp de Tarragona	2016	2	12.369,05	12.653,26	0,00	12.369,05	12.369,05	0,00	0,00
920	34	Renovació aplicació padró municipal d'habitants E-Padro	2016	2	0,00	0,00	0,00	0,00	0,00	0,00	0,00
920	35	Estabilitzar la plataforma comptable CGAP@	2016	2	0,00	0,00	0,00	0,00	0,00	0,00	0,00

## PRESSUPOST DE DESPESES

### EXECUCIÓ DE PROJECTES DE DESPESES. 1. RESUM D'EXECUCIÓ

Projecte	Subprojecte	Denominació	Any	Duració (anys)	Despesa prevista	Despesa compromesa	OBLIGACIONS RECONEGUDES		Total	Despesa pendent de realitzar	Finançament afectat
							Inicial	En l'exercici			
920	36	Mecanitzar el procediment municipal d'obres menors	2016	2	0,00	0,00	0,00	0,00	0,00	0,00	0,00
920	37	Posar en marxa un sistema Fortimanager per la gestió dels fi	2016	2	0,00	0,00	0,00	0,00	0,00	0,00	0,00
920	38	Posar en marxa del nou mòdul de tresoreria sobre la platafor	2016	2	0,00	0,00	0,00	0,00	0,00	0,00	0,00
920	39	Posar en marxa del CGAP@ al Patronat de Turisme	2016	2	0,00	0,00	0,00	0,00	0,00	0,00	0,00
920	40	Mecanitzar el procediment municipal de consultes al registre	2016	2	0,00	0,00	0,00	0,00	0,00	0,00	0,00
920	41	Mecanitzar el procediment municipal de volant d'empadronamen	2016	2	0,00	0,00	0,00	0,00	0,00	0,00	0,00
920	42	Mecanitzar el procediment municipal de certificat de convivè	2016	2	0,00	0,00	0,00	0,00	0,00	0,00	0,00
920	43	Adquisició de software	2016	2	42.855,29	80.282,64	0,00	42.855,29	42.855,29	0,00	0,00
920	44	Implantació balancejadors hardware per serveis front-end	2016	2	0,00	0,00	0,00	0,00	0,00	0,00	0,00
920	45	Consultoria per gestió documental	2016	2	0,00	0,00	0,00	0,00	0,00	0,00	0,00
930	01	Renovar l'aplicació de l'e-Catàleg	2016	2	0,00	19.360,00	0,00	0,00	0,00	0,00	0,00
930	02	Implantar la ISO 15504, de maduresa	2016	2	0,00	0,00	0,00	0,00	0,00	0,00	0,00
930	03	Fer l'avaluació interna de la ISO 20000	2016	2	0,00	0,00	0,00	0,00	0,00	0,00	0,00
930	04	Aconseguir la certificació ISO 20000 per a deu serveis nous	2016	2	2.486,55	2.486,55	0,00	2.486,55	2.486,55	0,00	0,00
930	05	Operacions pressupostàries i financeres dels ens locals	2016	2	0,00	0,00	0,00	0,00	0,00	0,00	0,00
930	06	Manteniments Secció Administració electrònica	2016	2	0,00	0,00	0,00	0,00	0,00	0,00	0,00
930	07	Integrar el e-catàleg amb l'aplicació de subvencions	2016	2	0,00	0,00	0,00	0,00	0,00	0,00	0,00
930	08	Implementar base de dades nosql	2016	2	0,00	0,00	0,00	0,00	0,00	0,00	0,00
930	09	Manteniments Sistemes de Gestió	2016	2	3.123,17	3.123,17	0,00	3.123,17	3.123,17	0,00	0,00

## PRESSUPOST DE DESPESES

### EXECUCIÓ DE PROJECTES DE DESPESES. 1. RESUM D'EXECUCIÓ

Projecte	Subprojecte	Denominació	Any	Duració (anys)	Despesa prevista	Despesa compromesa	OBLIGACIONS RECONEGUDES			Despesa pendent de realitzar	Finançament afectat
							Inicial	En l'exercici	Total		
930	10	Implementar informes operatius	2016	2	38.538,50	38.538,50	0,00	38.538,50	38.538,50	0,00	0,00
930	11	Millorar data mart econòmic	2016	2	0,00	0,00	0,00	0,00	0,00	0,00	0,00
930	12	Mantenir infraestructura BI	2016	2	0,00	0,00	0,00	0,00	0,00	0,00	0,00
930	13	Actualitzar l'Organigrama a Grails 3.x	2016	2	4.530,24	4.530,24	0,00	4.530,24	4.530,24	0,00	0,00
930	14	Desenvolupar Nous Mecanismes de Process Mining	2016	2	0,00	0,00	0,00	0,00	0,00	0,00	0,00
930	15	Millorar el Dissenyador de Plantilles de Documents en Angula	2016	2	0,00	21.778,79	0,00	0,00	0,00	0,00	0,00
930	16	Implementar la propagació de la Informació d'Auditoria a les	2016	2	0,00	0,00	0,00	0,00	0,00	0,00	0,00
930	17	Implementar el Model de Decisions i Notació (DMN) a Actio	2016	2	0,00	0,00	0,00	0,00	0,00	0,00	0,00
930	18	Externalitzar el motor BPM d'Actio i migrar a Camunda	2016	2	25.410,00	25.410,00	0,00	25.410,00	25.410,00	0,00	0,00
930	19	Millorar el Nou Modelador BPMN - SPA	2016	2	14.520,00	14.520,00	0,00	14.520,00	14.520,00	0,00	0,00
930	20	Manteniments Secció Operacions	2016	2	228.563,29	252.682,70	0,00	228.563,29	228.563,29	0,00	0,00
930	21	Integrar el Catàleg de publicacions de la Diputació amb la g	2016	2	0,00	0,00	0,00	0,00	0,00	0,00	0,00
930	22	Desenvolupament de temes / plantilles Liferay per l'eSAM i l	2016	2	0,00	0,00	0,00	0,00	0,00	0,00	0,00
930	23	Integració eContracta amb Flux de petició d'informes a inter	2016	2	0,00	0,00	0,00	0,00	0,00	0,00	0,00
930	24	Manteniments Secció Sistemes Col·laboratius	2016	2	30.479,57	30.479,57	0,00	30.479,57	30.479,57	0,00	0,00
930	25	Millorar el procés de captura i registre general de document	2016	2	0,00	0,00	0,00	0,00	0,00	0,00	0,00
930	26	Crear un repositori d'imatges corporatiu	2016	2	0,00	0,00	0,00	0,00	0,00	0,00	0,00
930	27	Integració SGDE v2 i el portasignatures corporatiu amb PLYCA	2016	2	0,00	0,00	0,00	0,00	0,00	0,00	0,00
930	28	Aplicar Google Analytics a la plataforma corporativa	2016	2	0,00	0,00	0,00	0,00	0,00	0,00	0,00

## PRESSUPOST DE DESPESES

### EXECUCIÓ DE PROJECTES DE DESPESES. 1. RESUM D'EXECUCIÓ

Projecte	Subprojecte	Denominació	Any	Duració (anys)	Despesa prevista	Despesa compromesa	OBLIGACIONS RECONEGUDES		Total	Despesa pendent de realitzar	Finançament afectat
							Inicial	En l'exercici			
930	29	Aplicar anàlítica Drupal a la plataforma corporativa	2016	2	0,00	0,00	0,00	0,00	0,00	0,00	0,00
930	30	Desplegar la TINETaula 2016	2016	2	235,95	235,95	0,00	235,95	235,95	0,00	0,00
930	31	Desplegar la TINETescola 2016	2016	2	0,00	0,00	0,00	0,00	0,00	0,00	0,00
930	32	Desplegar la TINETjornada 2016	2016	2	1.208,49	1.208,49	0,00	1.208,49	1.208,49	0,00	0,00
930	33	Realitzar l'Observatori d'Internet 2016	2016	2	0,00	0,00	0,00	0,00	0,00	0,00	0,00
930	34	Mantenir, actualitzar i millorar la plataforma Drupal corpor	2016	2	1.524,60	1.524,60	0,00	1.524,60	1.524,60	0,00	0,00
930	35	Mantenir, actualitzar i millorar la plataforma Drupal municipi	2016	2	0,00	0,00	0,00	0,00	0,00	0,00	0,00
930	36	Mantenir la plataforma Houdini corporativa i municipal	2016	2	0,00	0,00	0,00	0,00	0,00	0,00	0,00
930	37	Incorporar nous continguts de TINET	2016	2	0,00	0,00	0,00	0,00	0,00	0,00	0,00
930	38	Desplegar la plataforma web de tinetaires (webfàcil)	2016	2	0,00	0,00	0,00	0,00	0,00	0,00	0,00
930	39	Actualitzar aparença webmail de TINET	2016	2	0,00	0,00	0,00	0,00	0,00	0,00	0,00
930	40	Alfresco One Enterprise Edition	2016	2	0,00	77.490,00	0,00	0,00	0,00	0,00	0,00
930	41	Electrònica de xarxa de zones DMZ	2016	2	0,00	0,00	0,00	0,00	0,00	0,00	0,00
930	42	Sistema front-end en alta disponibilitat	2016	2	0,00	0,00	0,00	0,00	0,00	0,00	0,00
930	43	Desenvolupament seu electrònica DT i les seus municipals	2016	2	0,00	0,00	0,00	0,00	0,00	0,00	0,00
930	44	Sistema documental	2016	2	0,00	2.492,60	0,00	0,00	0,00	0,00	0,00
930	45	Aplicació Recursos Humans People Net	2016	2	11.168,30	11.168,30	0,00	11.168,30	11.168,30	0,00	0,00
930	46	Desenvolupament API Accés alfresco One a través CMIS	2016	2	0,00	5.868,50	0,00	0,00	0,00	0,00	0,00
930	47	Implementar Custom Tasks a Action	2016	2	0,00	0,00	0,00	0,00	0,00	0,00	0,00
100	01	Gestió assistència	2017	2	10.000,00	0,00	0,00	0,00	0,00	10.000,00	8.000,00

## PRESSUPOST DE DESPESES

### EXECUCIÓ DE PROJECTES DE DESPESES. 1. RESUM D'EXECUCIÓ

Projecte	Subprojecte	Denominació	Any	Duració (anys)	Despesa prevista	Despesa compromesa	OBLIGACIONS RECONEGUDES		Total	Despesa pendent de realitzar	Finançament afectat
							Inicial	En l'exercici			
100	02	Gestió qualitat	2017	2	2.000,00	0,00	0,00	0,00	0,00	2.000,00	0,00
100	03	Administració	2017	2	5.000,00	0,00	0,00	0,00	0,00	5.000,00	0,00
110	01	Pla d'Acció Municipal - PAM	2017	2	14.050.000,00	0,00	0,00	0,00	0,00	14.050.000,00	0,00
110	02	Subvencions excepcionals	2017	2	1.200.000,00	0,00	0,00	0,00	0,00	1.200.000,00	0,00
110	03	Subvencions per interessos de préstecs	2017	2	400.000,00	0,00	0,00	0,00	0,00	400.000,00	0,00
110	04	Suport als centres de 1er cicle d'educació infantil de titol	2017	2	5.000.000,00	0,00	0,00	0,00	0,00	5.000.000,00	0,00
110	05	Conveni marc amb els Consells Comarcals	2017	2	4.876.837,00	0,00	0,00	0,00	0,00	4.876.837,00	0,00
110	06	Programa mobilitat per a l'ensenyament	2017	2	540.000,00	0,00	0,00	0,00	0,00	540.000,00	0,00
110	07	Altres convenis de col·laboració	2017	2	205.000,00	0,00	0,00	0,00	0,00	205.000,00	0,00
110	08	Aportacions	2017	2	138.000,00	0,00	0,00	0,00	0,00	138.000,00	0,00
110	09	FEDER	2017	2	1.000,00	0,00	0,00	0,00	0,00	1.000,00	0,00
110	10	Conveni Institut Cartogràfic i Geològic de Catalunya	2017	2	132.000,00	0,00	0,00	0,00	0,00	132.000,00	0,00
110	11	Programa específic millora xarxes bàsiques municipals i mode	2017	2	3.000.000,00	0,00	0,00	0,00	0,00	3.000.000,00	0,00
110	12	* Pla extraordinari d'assistència financera 2017	2017	2	15.696.309,52	0,00	0,00	0,00	0,00	15.696.309,52	15.696.309,52
111	01	Assistència de Secretaria Intervenció: (Places exemptes) Act	2017	2	0,00	0,00	0,00	0,00	0,00	0,00	0,00
111	02	Assistència de Secretaria Intervenció: (Activitat puntual) A	2017	2	0,00	0,00	0,00	0,00	0,00	0,00	0,00
111	03	Assistència tècnica en matèria de contaminació acústica: Amb	2017	2	0,00	0,00	0,00	0,00	0,00	0,00	0,00
111	04	Assistència tècnica associada als Plans d'autoprotecció d'ac	2017	2	0,00	0,00	0,00	0,00	0,00	0,00	0,00
114	01	Redacció de projectes d'execució d'edificació de titularitat	2017	2	30.000,00	0,00	0,00	0,00	0,00	30.000,00	7.000,00

## PRESSUPOST DE DESPESES

### EXECUCIÓ DE PROJECTES DE DESPESES. 1. RESUM D'EXECUCIÓ

Projecte	Subprojecte	Denominació	Any	Duració (anys)	Despesa prevista	Despesa compromesa	OBLIGACIONS RECONEGUDES		Total	Despesa pendent de realitzar	Finançament afectat
							Inicial	En l'exercici			
114	02	Direcció facultativa d'obres i coordinació de seguretat i sa	2017	2	1.000,00	0,00	0,00	0,00	0,00	1.000,00	7.500,00
114	03	Assessorament i informes tècnics: Informes tècnics sobre pat	2017	2	0,00	0,00	0,00	0,00	0,00	0,00	0,00
114	04	Certificació energètica d'edificis d'ens locals	2017	2	0,00	0,00	0,00	0,00	0,00	0,00	0,00
120	01	Cursos Pla Agrupat Formació contínua de les AAPP	2017	2	40.000,00	0,00	0,00	0,00	0,00	40.000,00	2.000,00
120	02	Jornades organitzades pel SAM	2017	2	10.000,00	0,00	0,00	0,00	0,00	10.000,00	2.000,00
120	03	Cursos organitzats pel SAM	2017	2	20.000,00	0,00	0,00	0,00	0,00	20.000,00	2.000,00
150	01	Comptabilitat energètica en instal·lacions municipals	2017	2	5.000,00	0,00	0,00	0,00	0,00	5.000,00	0,00
150	02	Subvencions per actuacions de protecció de la salut pública	2017	2	450.000,00	0,00	0,00	0,00	0,00	450.000,00	646.233,04
150	03	Subvencions per actuacions de protecció de la salut pública	2017	2	500.000,00	0,00	0,00	0,00	0,00	500.000,00	646.233,04
150	04	Subvencions per actuacions de protecció de la salut pública	2017	2	1.300.000,00	0,00	0,00	0,00	0,00	1.300.000,00	646.223,04
150	05	Subvencions per al finançament de despeses per a la millora	2017	2	300.000,00	0,00	0,00	0,00	0,00	300.000,00	646.223,04
150	06	Entitats de protecció i defensa d'animals domèstics	2017	2	145.000,00	0,00	0,00	0,00	0,00	145.000,00	646.223,04
150	07	Subvencions via conveni	2017	2	285.000,00	0,00	0,00	0,00	0,00	285.000,00	646.223,04
150	08	Redacció de projectes d'instal·lacions i serveis de titulari	2017	2	40.000,00	0,00	0,00	0,00	0,00	40.000,00	8.600,00
150	09	Direcció d'obres i coordinació de seguretat i salut a les ob	2017	2	4.000,00	0,00	0,00	0,00	0,00	4.000,00	8.600,00
150	10	Assessorament i informes tècnics: Sobre l'estat, la conserva	2017	2	105.000,00	0,00	0,00	0,00	0,00	105.000,00	8.600,00
150	11	Treballs i informes topogràfics	2017	2	3.000,00	0,00	0,00	0,00	0,00	3.000,00	8.600,00
150	12	Gestió i manteniment de la xarxa de clavegueram municipal	2017	2	40.000,00	0,00	0,00	0,00	0,00	40.000,00	5.000,00
150	13	Control higienicosanitari de piscines d'ús públic	2017	2	40.000,00	0,00	0,00	0,00	0,00	40.000,00	0,00
150	14	Gestió del subministrament de l'aigua de consum humà	2017	2	2.000,00	0,00	0,00	0,00	0,00	2.000,00	0,00

## PRESSUPOST DE DESPESES

### EXECUCIÓ DE PROJECTES DE DESPESES. 1. RESUM D'EXECUCIÓ

Projecte	Subprojecte	Denominació	Any	Duració (anys)	Despesa prevista	Despesa compromesa	OBLIGACIONS RECONEGUDES		Total	Despesa pendent de realitzar	Finançament afectat
							Inicial	En l'exercici			
150	15	Assistència tècnica i jurídica en matèria de sanitat ambient	2017	2	2.000,00	0,00	0,00	0,00	0,00	2.000,00	0,00
150	16	Control de la plaga del mosquit tigre i altres mosquits	2017	2	40.000,00	0,00	0,00	0,00	0,00	40.000,00	0,00
150	17	Activitats de promoció de la salut	2017	2	26.000,00	0,00	0,00	0,00	0,00	26.000,00	0,00
150	18	Assessorament tècnic en aspectes ambientals puntuals	2017	2	5.000,00	0,00	0,00	0,00	0,00	5.000,00	5.000,00
150	19	Actuacions de comunicació i educació ambiental.	2017	2	20.000,00	0,00	0,00	0,00	0,00	20.000,00	0,00
150	20	Prevençió d'incendis forestals i gestió riscos en Protecció	2017	2	99.993,24	0,00	0,00	0,00	0,00	99.993,24	5.000,00
150	21	Control de fuites en les xarxes d'abastament d'aigua potable	2017	2	9.400,00	0,00	0,00	0,00	0,00	9.400,00	5.000,00
150	22	Adhesió al Pacte d'alcaldes/esses per a l'energia sostenible	2017	2	210.000,00	0,00	0,00	0,00	0,00	210.000,00	0,00
150	23	Subvencions destinades al finançament d'actuacions de preven	2017	2	200.000,00	0,00	0,00	0,00	0,00	200.000,00	0,00
150	24	Subvencions via conveni	2017	2	210.200,00	0,00	0,00	0,00	0,00	210.200,00	0,00
150	25	Aportacions	2017	2	171.000,00	0,00	0,00	0,00	0,00	171.000,00	0,00
150	26	Premi iniciativa Medi Ambient	2017	2	3.000,00	0,00	0,00	0,00	0,00	3.000,00	0,00
150	27	Sequera	2017	2	1.000,00	0,00	0,00	0,00	0,00	1.000,00	646.223,04
150	28	Subvencions destinades al finançament d'actuacions de preven	2017	2	30.000,00	0,00	0,00	0,00	0,00	30.000,00	0,00
150	29	Subvencions per a l'energia sostenible i l'adaptació al canv	2017	2	100.000,00	0,00	0,00	0,00	0,00	100.000,00	0,00
150	30	Control higiènic sanitari dels establiments de restauració	2017	2	0,00	0,00	0,00	0,00	0,00	0,00	0,00
210	01	Edició de publicacions en suport paper	2017	2	54.000,00	0,00	0,00	0,00	0,00	54.000,00	0,00
210	02	Premis i beques Ramon Berenguer IV	2017	2	18.000,00	0,00	0,00	0,00	0,00	18.000,00	0,00
210	03	Programació anual d'activitats a l'Auditori	2017	2	10.000,00	0,00	0,00	0,00	0,00	10.000,00	0,00

## PRESSUPOST DE DESPESES

### EXECUCIÓ DE PROJECTES DE DESPESES. 1. RESUM D'EXECUCIÓ

Projecte	Subprojecte	Denominació	Any	Duració (anys)	Despesa prevista	Despesa compromesa	OBLIGACIONS RECONEGUDES		Total	Despesa pendent de realitzar	Finançament afectat
							Inicial	En l'exercici			
210	04	Subvencions per entitats/ciudadans, per a projectes i activi	2017	2	1.040.000,00	0,00	0,00	0,00	0,00	1.040.000,00	0,00
210	05	Convenis amb entitats	2017	2	1.507.716,00	0,00	0,00	0,00	0,00	1.507.716,00	0,00
210	06	Subvencions a publicacions locals i comarcals o d'interès pe	2017	2	80.000,00	0,00	0,00	0,00	0,00	80.000,00	0,00
210	07	Oferta d'exposicions itinerants per als ajuntaments	2017	2	20.000,00	0,00	0,00	0,00	0,00	20.000,00	0,00
210	08	Organització d'actes culturals	2017	2	5.000,00	0,00	0,00	0,00	0,00	5.000,00	0,00
210	09	Mapa de Recursos Culturals M@rc	2017	2	5.000,00	0,00	0,00	0,00	0,00	5.000,00	0,00
210	10	Realitzar un mínim de dues millores a les instal·lacions de	2017	2	10.000,00	0,00	0,00	0,00	0,00	10.000,00	0,00
210	11	Ajuts per formació de persones amb discapacitat	2017	2	130.000,00	0,00	0,00	0,00	0,00	130.000,00	0,00
210	12	Subvencions per l'esport base i activitats esportives extrao	2017	2	200.000,00	0,00	0,00	0,00	0,00	200.000,00	0,00
210	13	Subvencions per programes i activitats culturals pels ajunta	2017	2	200.000,00	0,00	0,00	0,00	0,00	200.000,00	0,00
210	14	Subvencions destinades als equipaments municipals d'interès	2017	2	850.000,00	0,00	0,00	0,00	0,00	850.000,00	0,00
210	15	Subvencions per escoles municipals de música	2017	2	400.000,00	0,00	0,00	0,00	0,00	400.000,00	0,00
210	16	Programa e-catàleg	2017	2	1.000.000,00	0,00	0,00	0,00	0,00	1.000.000,00	0,00
210	17	Subvencions per als ens locals per a projectes i activitats	2017	2	700.000,00	0,00	0,00	0,00	0,00	700.000,00	0,00
210	18	Suport als arxius comarcals de la demarcació	2017	2	28.000,00	0,00	0,00	0,00	0,00	28.000,00	0,00
210	19	Suport als museus comarcals de la demarcació	2017	2	37.500,00	0,00	0,00	0,00	0,00	37.500,00	0,00
210	20	Funcionament programes de difusió externa	2017	2	21.500,00	0,00	0,00	0,00	0,00	21.500,00	0,00
210	21	Gestió de convenis amb ens locals	2017	2	1.329.456,00	0,00	0,00	0,00	0,00	1.329.456,00	0,00
211	01	Exposicions temporals al MAMT	2017	2	12.000,00	0,00	0,00	0,00	0,00	12.000,00	0,00
211	02	Jornades de Pedagogia de l'Art i Museus	2017	2	2.000,00	0,00	0,00	0,00	0,00	2.000,00	0,00



## PRESSUPOST DE DESPESES

### EXECUCIÓ DE PROJECTES DE DESPESES. 1. RESUM D'EXECUCIÓ

Projecte	Subprojecte	Denominació	Any	Duració (anys)	Despesa prevista	Despesa compromesa	OBLIGACIONS RECONEGUDES		Total	Despesa pendent de realitzar	Finançament afectat
							Inicial	En l'exercici			
211	03	Curs d'Art Contemporani	2017	2	1.000,00	0,00	0,00	0,00	0,00	1.000,00	0,00
211	04	Prj. Gestionar el funcionament ordinari del MAMT	2017	2	94.296,82	0,00	0,00	0,00	0,00	94.296,82	0,00
211	05	Prj: Otorgar els Premis i realitzar l'exposició BIENNAL D'AR	2017	2	12.000,00	0,00	0,00	0,00	0,00	12.000,00	0,00
211	06	Prj: Editar un mínim d'1 volum de la Col·lecció Tamarit	2017	2	36.700,00	0,00	0,00	0,00	0,00	36.700,00	0,00
220	01	Coordinar les obres de canvi de la distribució i tancament d	2017	2	35.000,00	0,00	0,00	0,00	0,00	35.000,00	0,00
220	02	Dotar a cada centre d'educació especial d'una pissarra digit	2017	2	2.000,00	0,00	0,00	0,00	0,00	2.000,00	0,00
220	03	Coordinar i impulsar l'execució de la 1a fase de les obres d	2017	2	60.000,00	0,00	0,00	0,00	0,00	60.000,00	0,00
220	04	Coordinar i impulsar l'execució de la 1a fase de les obres d	2017	2	100.000,00	0,00	0,00	0,00	0,00	100.000,00	0,00
220	05	Contractació de les obres de reubicació de la Secretaria i d	2017	2	35.000,00	0,00	0,00	0,00	0,00	35.000,00	0,00
220	06	Subvenció a l'Institut d'Estudis Vallencs	2017	2	19.500,00	0,00	0,00	0,00	0,00	19.500,00	0,00
220	07	Beques per alumnes de les escoles i Conservatoris de Música	2017	2	90.000,00	0,00	0,00	0,00	0,00	90.000,00	0,00
220	08	Beques per alumnes de cicles formatius de grau superior a le	2017	2	25.000,00	0,00	0,00	0,00	0,00	25.000,00	0,00
220	09	Gestió propostes Comissió SAC i Decrets centres educatius	2017	2	1.900,00	0,00	0,00	0,00	0,00	1.900,00	0,00
220	10	Gestió Subvenció Generalitat finançament centres d'educació	2017	2	0,00	0,00	0,00	0,00	0,00	0,00	0,00
220	11	Planificació i coordinació projectes i obres dels centres ed	2017	2	115.000,00	0,00	0,00	0,00	0,00	115.000,00	0,00
220	12	Gestió i supervisió contractació obres, serveis i subministr	2017	2	66.000,00	0,00	0,00	0,00	0,00	66.000,00	0,00
220	13	Activitat trobada de famílies centres d'educació especial	2017	2	0,00	0,00	0,00	0,00	0,00	0,00	0,00
221	01	Prj: Realitzar el programa Colla Gegantera Sant Rafael	2017	2	400,00	0,00	0,00	0,00	0,00	400,00	0,00
221	02	Prj: Realitzar el programa Aula de Joc Simbòlic	2017	2	800,00	0,00	0,00	0,00	0,00	800,00	0,00

## PRESSUPOST DE DESPESES

### EXECUCIÓ DE PROJECTES DE DESPESES. 1. RESUM D'EXECUCIÓ

Projecte	Subprojecte	Denominació	Any	Duració (anys)	Despesa prevista	Despesa compromesa	OBLIGACIONS RECONEGUDES		Total	Despesa pendent de realitzar	Finançament afectat
							Inicial	En l'exercici			
221	03	Prj: Realitzar el programa d'Estimulació Multisensorial Jardí	2017	2	200,00	0,00	0,00	0,00	0,00	200,00	0,00
221	04	Prj: Realitzar el programa de funcionament de l'Aula Ponent	2017	2	300,00	0,00	0,00	0,00	0,00	300,00	0,00
221	05	Prj: Realitzar el programa de Desenvolupament Personal PDP A	2017	2	300,00	0,00	0,00	0,00	0,00	300,00	0,00
221	06	Servei de menjador escolar del CPEE Sant Rafael	2017	2	227.332,80	0,00	0,00	0,00	0,00	227.332,80	0,00
221	07	Activitat acadèmica del CPEE Sant Rafael	2017	2	19.700,00	0,00	0,00	0,00	0,00	19.700,00	0,00
221	08	Pràctiques en empreses alumnat dels PIP- CPEE Sant Rafael	2017	2	2.000,00	0,00	0,00	0,00	0,00	2.000,00	0,00
221	09	Teràpia assistida amb gossos del CPEE Sant Rafael	2017	2	3.000,00	0,00	0,00	0,00	0,00	3.000,00	0,00
221	10	Hidroteràpia del CPEE Sant Rafael	2017	2	3.200,00	0,00	0,00	0,00	0,00	3.200,00	0,00
221	11	Equinoteràpia del CPEE Sant Rafael	2017	2	3.800,00	0,00	0,00	0,00	0,00	3.800,00	0,00
221	12	Colònies escolars del CPEE Sant Rafael	2017	2	6.600,00	0,00	0,00	0,00	0,00	6.600,00	1.300,00
221	13	Aula multisensorial del CPEE Sant Rafael	2017	2	200,00	0,00	0,00	0,00	0,00	200,00	0,00
221	14	Horticultura-CPEE Sant Rafael	2017	2	1.700,00	0,00	0,00	0,00	0,00	1.700,00	0,00
221	15	Tenis adaptat amb el Nàstic de Tarragona	2017	2	800,00	0,00	0,00	0,00	0,00	800,00	0,00
221	16	Gestió administrativa del CPEE Sant Rafael	2017	2	76.700,00	0,00	0,00	0,00	0,00	76.700,00	0,00
221	17	Consergeria i equipaments del CPEE Sant Rafael	2017	2	74.500,00	0,00	0,00	0,00	0,00	74.500,00	0,00
222	01	Prj: Obres de millora i reacondicionament dels vestidors del	2017	2	12.000,00	0,00	0,00	0,00	0,00	12.000,00	0,00
222	02	Hidroteràpia del CPEE Sant Jordi	2017	2	7.500,00	0,00	0,00	0,00	0,00	7.500,00	0,00
222	03	Teràpia assistida amb gossos del CPEE Sant Jordi	2017	2	2.200,00	0,00	0,00	0,00	0,00	2.200,00	0,00
222	04	Colònies escolars del CPEE Sant Jordi	2017	2	2.500,00	0,00	0,00	0,00	0,00	2.500,00	0,00
222	05	Gestió administrativa del CPEE Sant Jordi	2017	2	500,00	0,00	0,00	0,00	0,00	500,00	0,00

## PRESSUPOST DE DESPESES

### EXECUCIÓ DE PROJECTES DE DESPESES. 1. RESUM D'EXECUCIÓ

Projecte	Subprojecte	Denominació	Any	Duració (anys)	Despesa prevista	Despesa compromesa	OBLIGACIONS RECONEGUDES		Total	Despesa pendent de realitzar	Finançament afectat
							Inicial	En l'exercici			
222	06	Suport gestió acadèmica del CPEE Sant Jordi	2017	2	23.350,00	0,00	0,00	0,00	0,00	23.350,00	0,00
222	07	Servei de menjador escolar del CPEE Sant Jordi	2017	2	86.000,00	0,00	0,00	0,00	0,00	86.000,00	0,00
222	08	Consergeria i equipaments del CPEE Sant Jordi	2017	2	46.000,00	0,00	0,00	0,00	0,00	46.000,00	0,00
223	01	Trobades esportives amb les escoles Sant Jordi i Sant Rafael	2017	2	500,00	0,00	0,00	0,00	0,00	500,00	0,00
223	02	Jornades esportives	2017	2	500,00	0,00	0,00	0,00	0,00	500,00	0,00
223	03	Gestió administrativa del CPEE Alba	2017	2	7.300,00	0,00	0,00	0,00	0,00	7.300,00	0,00
223	04	Activitat acadèmica del CPEE Alba	2017	2	9.000,00	0,00	0,00	0,00	0,00	9.000,00	0,00
223	05	Teràpia assistida amb gossos del CPEE Alba	2017	2	4.000,00	0,00	0,00	0,00	0,00	4.000,00	0,00
223	06	Equinoteràpia del CPEE Alba	2017	2	11.500,00	0,00	0,00	0,00	0,00	11.500,00	0,00
223	07	Aula Verda i Hort del CPEE Alba	2017	2	4.000,00	0,00	0,00	0,00	0,00	4.000,00	0,00
223	08	Colònies escolars del CPEE Alba	2017	2	8.000,00	0,00	0,00	0,00	0,00	8.000,00	1.500,00
223	09	Aula Multisensorial del CPEE Alba	2017	2	1.500,00	0,00	0,00	0,00	0,00	1.500,00	0,00
223	10	Servei de menjador del CPEE Alba	2017	2	30.000,00	0,00	0,00	0,00	0,00	30.000,00	0,00
223	11	Consergeria i equipaments del CPEE Alba	2017	2	56.700,00	0,00	0,00	0,00	0,00	56.700,00	0,00
231	01	Realitzar activitats en el camp de la música contemporània i	2017	2	460,00	0,00	0,00	0,00	0,00	460,00	0,00
231	02	Organitzar i realitzar projecte amb la compositora Carlota B	2017	2	1.250,00	0,00	0,00	0,00	0,00	1.250,00	0,00
231	03	Realitzar la Tecla Simfònica	2017	2	2.000,00	0,00	0,00	0,00	0,00	2.000,00	0,00
231	04	Realitzar un Concert Social-Humanitari	2017	2	500,00	0,00	0,00	0,00	0,00	500,00	0,00
231	05	Iniciar la tercera fase del Rei del Vent	2017	2	4.000,00	0,00	0,00	0,00	0,00	4.000,00	0,00

## PRESSUPOST DE DESPESES

### EXECUCIÓ DE PROJECTES DE DESPESES. 1. RESUM D'EXECUCIÓ

Projecte	Subprojecte	Denominació	Any	Duració (anys)	Despesa prevista	Despesa compromesa	OBLIGACIONS RECONEGUDES		Total	Despesa pendent de realitzar	Finançament afectat
							Inicial	En l'exercici			
231	06	Realitzar un muntatge de l'Aula de Flauta - El zoo del docto	2017	2	600,00	0,00	0,00	0,00	0,00	600,00	0,00
231	07	Realitzar IV Cicle de Concerts d'exalumnes.	2017	2	1.500,00	0,00	0,00	0,00	0,00	1.500,00	0,00
231	08	Organitzar el XV Concurs de Creativitat Xavier Gols alumnes	2017	2	1.650,00	0,00	0,00	0,00	0,00	1.650,00	0,00
231	09	Realitzar les VI Jornades de corda.	2017	2	3.750,00	0,00	0,00	0,00	0,00	3.750,00	1.300,00
231	10	Realitzar Concerts de Nadal Final de curs oberts a tothom.	2017	2	550,00	0,00	0,00	0,00	0,00	550,00	0,00
231	11	Fer seguiment de la integració de l'Aula Suzuki de violí al	2017	2	400,00	0,00	0,00	0,00	0,00	400,00	0,00
231	12	Realitzarel programa de Música de 0 a 3 anys "Musiquetes-Mus	2017	2	250,00	0,00	0,00	0,00	0,00	250,00	540,00
231	13	Participar en l'activitat de Cantània: alumnes de AA 1	2017	2	250,00	0,00	0,00	0,00	0,00	250,00	0,00
231	14	Realitzar una MàsterClass, curs o taller per departament o	2017	2	7.000,00	0,00	0,00	0,00	0,00	7.000,00	960,00
231	15	Actuar en el Concert Marató de TV3 Concert compartit amb la	2017	2	500,00	0,00	0,00	0,00	0,00	500,00	0,00
231	16	Festival Internacional de Música a Tarragona (cursos i conce	2017	2	47.000,00	0,00	0,00	0,00	0,00	47.000,00	9.000,00
231	17	Mostra de Guitarres a l'ECM a Tgna	2017	2	3.250,00	0,00	0,00	0,00	0,00	3.250,00	0,00
231	18	Consergeria i equipaments de l'ECM Tgna	2017	2	23.602,00	0,00	0,00	0,00	0,00	23.602,00	0,00
231	19	Gestió administrativa de l'ECM Tgna	2017	2	34.601,00	0,00	0,00	0,00	0,00	34.601,00	0,00
231	20	Suport gestió acadèmica de l'ECM Tgna	2017	2	37.901,00	0,00	0,00	0,00	0,00	37.901,00	0,00
231	21	Escola de Música de l'ECM a Tarragona	2017	2	0,00	0,00	0,00	0,00	0,00	0,00	0,00
231	22	Conservatori de Música de l'ECM a Tarragona	2017	2	0,00	0,00	0,00	0,00	0,00	0,00	0,00
231	23	Colònies Musicals de l'ECM a Tgna	2017	2	3.850,00	0,00	0,00	0,00	0,00	3.850,00	0,00
231	24	Les Escoles al Conservatori de l'ECM a Tgna	2017	2	1.700,00	0,00	0,00	0,00	0,00	1.700,00	0,00

## PRESSUPOST DE DESPESES

### EXECUCIÓ DE PROJECTES DE DESPESES. 1. RESUM D'EXECUCIÓ

Projecte	Subprojecte	Denominació	Any	Duració (anys)	Despesa prevista	Despesa compromesa	OBLIGACIONS RECONEGUDES		Total	Despesa pendent de realitzar	Finançament afectat
							Inicial	En l'exercici			
231	25	L'Òpera de l'ECM a Tgna	2017	2	4.000,00	0,00	0,00	0,00	0,00	4.000,00	0,00
231	26	Circuit Guitarrístic-ECM Tgna	2017	2	4.950,00	0,00	0,00	0,00	0,00	4.950,00	3.200,00
231	27	Gestionar administrativament els projectes d'aquest OA Reali	2017	2	7.080,00	0,00	0,00	0,00	0,00	7.080,00	0,00
231	28	Gestionar administrativament els projectes d'aquest OA Reali	2017	2	5.200,00	0,00	0,00	0,00	0,00	5.200,00	0,00
231	29	Gestionar administrativament els projectes d'aquest OA parti	2017	2	7.260,00	0,00	0,00	0,00	0,00	7.260,00	0,00
232	01	Compra i instal·lació de projector i pantalla per a l'Audito	2017	2	22.000,00	0,00	0,00	0,00	0,00	22.000,00	0,00
232	02	Reubicació secretaria acadèmica i despatxos de direcció - Ca	2017	2	12.300,00	0,00	0,00	0,00	0,00	12.300,00	0,00
232	03	Instal·lació de porta acústica de doble fulla per a l'aula d	2017	2	6.900,00	0,00	0,00	0,00	0,00	6.900,00	0,00
232	04	Curs de formació per al professorat la improvisació com a si	2017	2	3.300,00	0,00	0,00	0,00	0,00	3.300,00	0,00
232	05	Curs de formació per al professorat El treball en equip per	2017	2	1.200,00	0,00	0,00	0,00	0,00	1.200,00	0,00
232	06	Acondicionament acústic Auditori Higiní Anglès	2017	2	69.000,00	0,00	0,00	0,00	0,00	69.000,00	0,00
232	07	Taller de música moderna	2017	2	1.600,00	0,00	0,00	0,00	0,00	1.600,00	1.600,00
232	08	Tallers musicals adreçats a nadons i dones embarassades	2017	2	1.600,00	0,00	0,00	0,00	0,00	1.600,00	1.600,00
232	09	Conte musical per a escoles de primària de Reus Alícia en el	2017	2	4.100,00	0,00	0,00	0,00	0,00	4.100,00	0,00
232	10	Reparació del Compresor remanufacturado en fàbricacon código	2017	2	7.000,00	0,00	0,00	0,00	0,00	7.000,00	0,00
232	11	Organització del projecte Banda SImfònica de la Diputació de	2017	2	12.000,00	0,00	0,00	0,00	0,00	12.000,00	0,00
232	12	Escola de Música: activitat acadèmica a Reus	2017	2	2.250,00	0,00	0,00	0,00	0,00	2.250,00	249.000,00
232	13	Conservatori de Música: activitat acadèmica a Reus	2017	2	2.250,00	0,00	0,00	0,00	0,00	2.250,00	0,00
232	14	Concurs musical "Higiní Anglès" de l'ECM a Reus	2017	2	9.500,00	0,00	0,00	0,00	0,00	9.500,00	1.000,00
232	15	Concerts de l'ECM a Reus	2017	2	3.950,00	0,00	0,00	0,00	0,00	3.950,00	0,00

## PRESSUPOST DE DESPESES

### EXECUCIÓ DE PROJECTES DE DESPESES. 1. RESUM D'EXECUCIÓ

Projecte	Subprojecte	Denominació	Any	Duració (anys)	Despesa prevista	Despesa compromesa	OBLIGACIONS RECONEGUDES		Total	Despesa pendent de realitzar	Finançament afectat
							Inicial	En l'exercici			
232	16	Altres activitats culturals de l'ECM a Reus	2017	2	1.000,00	0,00	0,00	0,00	0,00	1.000,00	0,00
232	17	Consergeria i equipaments de l'ECM a Reus	2017	2	86.800,00	0,00	0,00	0,00	0,00	86.800,00	0,00
232	18	Gestió administrativa de l'ECM a Reus	2017	2	17.180,00	0,00	0,00	0,00	0,00	17.180,00	0,00
232	19	Suport a la Direcció del centre de l'ECM a Reus	2017	2	200,00	0,00	0,00	0,00	0,00	200,00	0,00
232	20	Audicions de l'ECM a Reus	2017	2	300,00	0,00	0,00	0,00	0,00	300,00	0,00
232	21	Altres activitats complementàries de l'ECM a Reus	2017	2	13.100,00	0,00	0,00	0,00	0,00	13.100,00	0,00
233	01	Vetllar per la reparació i conservació de béns	2017	2	21.300,00	0,00	0,00	0,00	0,00	21.300,00	0,00
233	02	Gestionar les comunicacions i serveis	2017	2	3.300,00	0,00	0,00	0,00	0,00	3.300,00	0,00
233	03	Garantir el subministrament d'essencials	2017	2	15.300,00	0,00	0,00	0,00	0,00	15.300,00	0,00
233	04	Invertir en béns i immobles	2017	2	23.500,00	0,00	0,00	0,00	0,00	23.500,00	0,00
233	05	Gestionar despeses diverses	2017	2	4.600,00	0,00	0,00	0,00	0,00	4.600,00	0,00
233	06	Mantenir la dotació de recursos per l'aprenentatge	2017	2	6.700,00	0,00	0,00	0,00	0,00	6.700,00	0,00
233	07	Optimitzar el desenvolupament de les activitats acadèmiques	2017	2	5.000,00	0,00	0,00	0,00	0,00	5.000,00	0,00
233	08	Dotar el centre d'espais annexos per al desenvolupament de l'	2017	2	4.350,00	0,00	0,00	0,00	0,00	4.350,00	0,00
233	09	Optimitzar la gestió de dietes i desplaçaments	2017	2	6.000,00	0,00	0,00	0,00	0,00	6.000,00	0,00
233	10	Implicar les escoles del territori en activitats organitzades	2017	2	10.335,00	0,00	0,00	0,00	0,00	10.335,00	0,00
233	11	Millorar la relació amb entitats i associacions	2017	2	1.850,00	0,00	0,00	0,00	0,00	1.850,00	0,00
233	12	Dur a terme els cicles de concerts d'hivern i primavera	2017	2	1.800,00	0,00	0,00	0,00	0,00	1.800,00	0,00
233	13	Jove Orquestra dels Conservatoris de la Diputació de Tgna	2017	2	12.000,00	0,00	0,00	0,00	0,00	12.000,00	0,00

## PRESSUPOST DE DESPESES

### EXECUCIÓ DE PROJECTES DE DESPESES. 1. RESUM D'EXECUCIÓ

Projecte	Subprojecte	Denominació	Any	Duració (anys)	Despesa prevista	Despesa compromesa	OBLIGACIONS RECONEGUDES		Total	Despesa pendent de realitzar	Finançament afectat
							Inicial	En l'exercici			
233	14	Escola de Música: activitat acadèmica a Tortosa	2017	2	2.050,00	0,00	0,00	0,00	0,00	2.050,00	0,00
233	15	Conservatori de Música: activitat acadèmica a Tortosa	2017	2	2.050,00	0,00	0,00	0,00	0,00	2.050,00	0,00
233	16	Audicions de l'ECM a Tortosa	2017	2	1.050,00	0,00	0,00	0,00	0,00	1.050,00	0,00
233	17	Concerts pedagògics de l'ECM a Tortosa	2017	2	1.050,00	0,00	0,00	0,00	0,00	1.050,00	0,00
233	18	Altres activitats complementàries de l'ECM a Tortosa	2017	2	9.615,00	0,00	0,00	0,00	0,00	9.615,00	0,00
233	19	Gestió administrativa de l'ECM a Tortosa	2017	2	0,00	0,00	0,00	0,00	0,00	0,00	0,00
233	20	Concerts de l'ECM a Tortosa	2017	2	1.800,00	0,00	0,00	0,00	0,00	1.800,00	0,00
241	01	Renovar 15 ordinadors de l'aula informàtica 3 per obsolescèn	2017	2	10.000,00	0,00	0,00	0,00	0,00	10.000,00	0,00
241	02	Organitzar el Big Draw Tarragona a l'octubre de 2017	2017	2	1.700,00	0,00	0,00	0,00	0,00	1.700,00	0,00
241	03	Realitzar un curs de Photoshop Avançat als professors del cl	2017	2	2.000,00	0,00	0,00	0,00	0,00	2.000,00	0,00
241	04	Organizar els Premis Taronja 2017 el mes de gener de 2017	2017	2	3.700,00	0,00	0,00	0,00	0,00	3.700,00	0,00
241	05	Organitzar el Dia Mundial del Disseny Gràfic a l'EADT a fina	2017	2	850,00	0,00	0,00	0,00	0,00	850,00	0,00
241	06	Jornada de Portes Obertes de l'EADT	2017	2	500,00	0,00	0,00	0,00	0,00	500,00	0,00
241	07	Sortida pedagògica internacional de l'àrea d'Il·lustració a	2017	2	200,00	0,00	0,00	0,00	0,00	200,00	0,00
241	08	Participació a la fira Arts Libris Barcelona d'edició contem	2017	2	700,00	0,00	0,00	0,00	0,00	700,00	0,00
241	09	Accions de projecció externa de l'EAD Tgna	2017	2	2.350,00	0,00	0,00	0,00	0,00	2.350,00	0,00
241	10	Cursos monogràfics/especialització de l'EAD Tgna	2017	2	1.500,00	0,00	0,00	0,00	0,00	1.500,00	24.120,00
241	11	Cursos d'estiu de l'EAD Tgna	2017	2	3.600,00	0,00	0,00	0,00	0,00	3.600,00	100,00
241	12	Cursos monogràfics/especialització del Taller d'Art de Valls	2017	2	2.000,00	0,00	0,00	0,00	0,00	2.000,00	8.900,00
241	13	Exposicions de l'EAD Tgna	2017	2	1.400,00	0,00	0,00	0,00	0,00	1.400,00	0,00

## PRESSUPOST DE DESPESES

### EXECUCIÓ DE PROJECTES DE DESPESES. 1. RESUM D'EXECUCIÓ

Projecte	Subprojecte	Denominació	Any	Duració (anys)	Despesa prevista	Despesa compromesa	OBLIGACIONS RECONEGUDES		Total	Despesa pendent de realitzar	Finançament afectat
							Inicial	En l'exercici			
241	14	Consergeria i equipaments de l'EAD Tgna	2017	2	79.641,00	0,00	0,00	0,00	0,00	79.641,00	0,00
241	15	Cicle Formatiu de Grau Superior a l'EAD Tgna	2017	2	84.500,00	0,00	0,00	0,00	0,00	84.500,00	210.000,00
241	16	Accions de difusió de l'EAD Tgna	2017	2	1.100,00	0,00	0,00	0,00	0,00	1.100,00	0,00
241	17	Gestió administrativa de l'EAD Tgna	2017	2	1.500,00	0,00	0,00	0,00	0,00	1.500,00	0,00
242	01	Participar en la 17a edició de la fira Espai de l'Estudiant	2017	2	200,00	0,00	0,00	0,00	0,00	200,00	0,00
242	02	Participar en la 3a edició de Camins d'FP, Fira de Formació	2017	2	200,00	0,00	0,00	0,00	0,00	200,00	0,00
242	03	Exposició del treballs de final de cicle	2017	2	300,00	0,00	0,00	0,00	0,00	300,00	0,00
242	04	Exposició de treballs dels cursos monogràfics de pintura	2017	2	350,00	0,00	0,00	0,00	0,00	350,00	0,00
242	05	Exposició relacionada amb el món del disseny	2017	2	200,00	0,00	0,00	0,00	0,00	200,00	0,00
242	06	Exposició relacionada amb el món de l'art	2017	2	200,00	0,00	0,00	0,00	0,00	200,00	0,00
242	07	Realització de les 13es Jornades d'Interiorisme Yazoo	2017	2	4.500,00	0,00	0,00	0,00	0,00	4.500,00	0,00
242	08	Realitzar una jornada de portes obertes a l'EADR Reus	2017	2	100,00	0,00	0,00	0,00	0,00	100,00	0,00
242	09	Organitzar la conferència inaugural del curs 2017-2018 a l'E	2017	2	450,00	0,00	0,00	0,00	0,00	450,00	0,00
242	10	Cursos monogràfics/especialització de l'EAD Reus	2017	2	4.700,00	0,00	0,00	0,00	0,00	4.700,00	25.000,00
242	11	Gestió administrativa de l'EAD Reus	2017	2	10.000,00	0,00	0,00	0,00	0,00	10.000,00	0,00
242	12	Consergeria i equipaments de l'EAD Reus	2017	2	42.600,00	0,00	0,00	0,00	0,00	42.600,00	0,00
242	13	Cicles formatius de grau superior a l'EAD Reus	2017	2	26.000,00	0,00	0,00	0,00	0,00	26.000,00	45.100,00
243	01	Tallers de conservació i restauració	2017	2	9.695,00	0,00	0,00	0,00	0,00	9.695,00	0,00
243	02	Accions de difusió de l'EAD Tortosa	2017	2	700,00	0,00	0,00	0,00	0,00	700,00	0,00



## PRESSUPOST DE DESPESES

### EXECUCIÓ DE PROJECTES DE DESPESES. 1. RESUM D'EXECUCIÓ

Projecte	Subprojecte	Denominació	Any	Duració (anys)	Despesa prevista	Despesa compromesa	OBLIGACIONS RECONEGUDES		Total	Despesa pendent de realitzar	Finançament afectat
							Inicial	En l'exercici			
243	03	Accions de projecció externa de l'EAD Tortosa	2017	2	3.100,00	0,00	0,00	0,00	0,00	3.100,00	0,00
243	04	Exposicions de l'EAD Tortosa	2017	2	3.400,00	0,00	0,00	0,00	0,00	3.400,00	0,00
243	05	Art per a tots a la teva Escola de l'EAD Tortosa	2017	2	700,00	0,00	0,00	0,00	0,00	700,00	0,00
243	06	Altres activitats culturals de l'EAD Tortosa	2017	2	5.700,00	0,00	0,00	0,00	0,00	5.700,00	0,00
243	07	Cursos monogràfics/especialització de l'EAD Tortosa	2017	2	46.113,00	0,00	0,00	0,00	0,00	46.113,00	37.200,00
243	08	Gestió administrativa de l'EAD Tortosa	2017	2	57.600,00	0,00	0,00	0,00	0,00	57.600,00	0,00
243	09	Prj: Arxivador pedagògic	2017	2	300,00	0,00	0,00	0,00	0,00	300,00	0,00
243	10	Prj: 15 anys Parc Natural dels Ports	2017	2	400,00	0,00	0,00	0,00	0,00	400,00	0,00
243	11	Prj: Festa de Sant Jordi	2017	2	300,00	0,00	0,00	0,00	0,00	300,00	0,00
243	12	Prj: Projecte conservació béns culturals	2017	2	1.600,00	0,00	0,00	0,00	0,00	1.600,00	0,00
243	13	Prj:Bases ajutsbeques producció projectes artístics	2017	2	300,00	0,00	0,00	0,00	0,00	300,00	0,00
243	14	Prj: Crear senyaletica 1 interna externa de l'Escola	2017	2	4.500,00	0,00	0,00	0,00	0,00	4.500,00	0,00
243	15	Prj: Millorar equipaments audiovisuals	2017	2	2.700,00	0,00	0,00	0,00	0,00	2.700,00	0,00
243	16	Prj: Millorar -1- equipaments tallers d'art	2017	2	5.500,00	0,00	0,00	0,00	0,00	5.500,00	0,00
243	17	Prj: Difondre -1- el muntatge del retaule de la Catedral de	2017	2	400,00	0,00	0,00	0,00	0,00	400,00	0,00
243	18	Prj: Millor -1- equipament administració	2017	2	4.300,00	0,00	0,00	0,00	0,00	4.300,00	0,00
300	01	Convenis entre administracions sobre vials	2017	2	6.000,00	0,00	0,00	0,00	0,00	6.000,00	0,00
300	02	Estudis de trànsit	2017	2	24.000,00	0,00	0,00	0,00	0,00	24.000,00	0,00
300	03	Estudis d'accidentalitat a les carreteres	2017	2	19.000,00	0,00	0,00	0,00	0,00	19.000,00	0,00

## PRESSUPOST DE DESPESES

### EXECUCIÓ DE PROJECTES DE DESPESES. 1. RESUM D'EXECUCIÓ

Projecte	Subprojecte	Denominació	Any	Duració (anys)	Despesa prevista	Despesa compromesa	OBLIGACIONS RECONEGUDES		Total	Despesa pendent de realitzar	Finançament afectat
							Inicial	En l'exercici			
300	04	Inauguració d'obres	2017	2	200,00	0,00	0,00	0,00	0,00	200,00	0,00
300	05	Obtenció de llicències municipals	2017	2	22.300,00	0,00	0,00	0,00	0,00	22.300,00	0,00
300	13	Executar obres de condicionament a la xarxa de carreteres	2017	2	5.000.000,00	0,00	0,00	0,00	0,00	5.000.000,00	0,00
300	14	Millorar la qualitat dels fermes i paviments de la xarxa de c	2017	2	2.200.000,00	0,00	0,00	0,00	0,00	2.200.000,00	0,00
310	01	Autoritzacions administratives	2017	2	0,00	0,00	0,00	0,00	0,00	0,00	0,00
310	02	Manteniment de la senyalització horitzontal	2017	2	200.000,00	0,00	0,00	0,00	0,00	200.000,00	0,00
310	03	Manteniment de la senyalització vertical d'orientació	2017	2	100.000,00	0,00	0,00	0,00	0,00	100.000,00	0,00
310	04	Control d'autoritzacions	2017	2	3.600,00	0,00	0,00	0,00	0,00	3.600,00	0,00
310	05	Manteniment d'instal·lacions semafòriques	2017	2	5.700,00	0,00	0,00	0,00	0,00	5.700,00	0,00
320	01	Control topogràfic d'obres de carreteres	2017	2	5.000,00	0,00	0,00	0,00	0,00	5.000,00	0,00
320	02	Assistència tècnica en redacció de projectes de carreteres	2017	2	1.800,00	0,00	0,00	0,00	0,00	1.800,00	0,00
350	01	Direccions d'obra d'obres de condicionament de carreteres	2017	2	8.800,00	0,00	0,00	0,00	0,00	8.800,00	0,00
350	02	Redacció de projectes d'obres de condicionament de carretera	2017	2	20.000,00	0,00	0,00	0,00	0,00	20.000,00	0,00
350	03	Assajos d'asfalts	2017	2	10.600,00	0,00	0,00	0,00	0,00	10.600,00	60.000,00
360	01	Resolució d'incidències	2017	2	780.000,00	0,00	0,00	0,00	0,00	780.000,00	0,00
360	02	Gestió de persones de les brigades	2017	2	42.600,00	0,00	0,00	0,00	0,00	42.600,00	0,00
360	03	Resolució d'emergències	2017	2	90.000,00	0,00	0,00	0,00	0,00	90.000,00	0,00
360	04	Millora del drenatge de la xarxa local de carreteres	2017	2	660.000,00	0,00	0,00	0,00	0,00	660.000,00	0,00
360	05	Sega i esbrossada de cunetes	2017	2	654.000,00	0,00	0,00	0,00	0,00	654.000,00	0,00
360	06	Neteja de zones de seguretat i protecció dels marges de carr	2017	2	200.000,00	0,00	0,00	0,00	0,00	200.000,00	0,00

## PRESSUPOST DE DESPESES

### EXECUCIÓ DE PROJECTES DE DESPESES. 1. RESUM D'EXECUCIÓ

Projecte	Subprojecte	Denominació	Any	Duració (anys)	Despesa prevista	Despesa compromesa	OBLIGACIONS RECONEGUDES		Total	Despesa pendent de realitzar	Finançament afectat
							Inicial	En l'exercici			
360	07	Vialitat hivernal	2017	2	70.000,00	0,00	0,00	0,00	0,00	70.000,00	0,00
360	08	Gestió del parc de maquinària	2017	2	460.500,00	0,00	0,00	0,00	0,00	460.500,00	0,00
360	09	Manteniment de centres de treball de les brigades	2017	2	25.000,00	0,00	0,00	0,00	0,00	25.000,00	0,00
370	01	Tramitació de projectes d'obres de carreteres	2017	2	8.500,00	0,00	0,00	0,00	0,00	8.500,00	0,00
420	01	Reforma del Palau de la Diputació 2017	2017	2	200.000,00	0,00	0,00	0,00	0,00	200.000,00	0,00
420	02	Gestionar serveis d'activitat ambiental	2017	2	9.750,00	0,00	0,00	0,00	0,00	9.750,00	0,00
420	03	Gestionar serveis de vehicles	2017	2	392.881,00	0,00	0,00	0,00	0,00	392.881,00	0,00
420	04	Gestionar serveis de trameses postals, missatgeria i notific	2017	2	71.720,00	0,00	0,00	0,00	0,00	71.720,00	0,00
420	05	Gestionar serveis de reprografia	2017	2	24.250,00	0,00	0,00	0,00	0,00	24.250,00	100,00
420	06	Gestionar el servei de neteja dels edificis	2017	2	886.130,00	0,00	0,00	0,00	0,00	886.130,00	0,00
420	07	Gestionar els aparcaments	2017	2	6.360,00	0,00	0,00	0,00	0,00	6.360,00	0,00
420	08	Gestionar la operativa de control d'accessos i seguretat del	2017	2	181.550,00	0,00	0,00	0,00	0,00	181.550,00	0,00
420	09	Subministrar vestuari	2017	2	24.920,00	0,00	0,00	0,00	0,00	24.920,00	0,00
420	10	Atendre peticions de seguretat i salut	2017	2	6.640,00	0,00	0,00	0,00	0,00	6.640,00	0,00
420	11	Subministrar equips de protecció individual (EPI's)	2017	2	8.000,00	0,00	0,00	0,00	0,00	8.000,00	0,00
420	12	Realitzar revisions mèdiques de vigilància de la salut	2017	2	30.400,00	0,00	0,00	0,00	0,00	30.400,00	0,00
420	13	Gestionar accidents laborals	2017	2	0,00	0,00	0,00	0,00	0,00	0,00	0,00
420	14	Donar informació i formació en matèria de seguretat i salut	2017	2	15.000,00	0,00	0,00	0,00	0,00	15.000,00	0,00
420	15	Tramitar denúncies per infraccions de trànsit	2017	2	290,00	0,00	0,00	0,00	0,00	290,00	0,00

## PRESSUPOST DE DESPESES

### EXECUCIÓ DE PROJECTES DE DESPESES. 1. RESUM D'EXECUCIÓ

Projecte	Subprojecte	Denominació	Any	Duració (anys)	Despesa prevista	Despesa compromesa	OBLIGACIONS RECONEGUDES		Total	Despesa pendent de realitzar	Finançament afectat
							Inicial	En l'exercici			
420	16	Mantenir els edificis i les instal·lacions	2017	2	370.760,00	0,00	0,00	0,00	0,00	370.760,00	0,00
420	17	Gestionar el funcionament dels edificis	2017	2	516.650,00	0,00	0,00	0,00	0,00	516.650,00	0,00
440	01	Gestionar les expropiacions dels projectes de la Diputació	2017	2	304.000,00	0,00	0,00	0,00	0,00	304.000,00	0,00
440	02	Tramitar els contractes administratius	2017	2	1.000,00	0,00	0,00	0,00	0,00	1.000,00	0,00
440	03	Gestionar les compres de mobiliari	2017	2	50.000,00	0,00	0,00	0,00	0,00	50.000,00	0,00
440	04	Gestionar les compres de material oficina	2017	2	63.000,00	0,00	0,00	0,00	0,00	63.000,00	0,00
440	05	Gestionar les compres de llibres i subscripcions a publicaci	2017	2	12.000,00	0,00	0,00	0,00	0,00	12.000,00	0,00
440	06	Gestionar altres compres	2017	2	61.000,00	0,00	0,00	0,00	0,00	61.000,00	0,00
460	01	Gestionar obres i actuacions de millora en edificis i instal	2017	2	18.100,00	0,00	0,00	0,00	0,00	18.100,00	0,00
510	01	Col·laboració amb obsequis institucionals per a activitats c	2017	2	7.500,00	0,00	0,00	0,00	0,00	7.500,00	0,00
510	02	Suport en l'organització d'actes d'entitats i associacions e	2017	2	38.900,00	0,00	0,00	0,00	0,00	38.900,00	0,00
520	01	Subvencions a les publicacions periòdiques de caràcter local	2017	2	40.000,00	0,00	0,00	0,00	0,00	40.000,00	0,00
520	02	Planificació i implementació accions social media	2017	2	20.000,00	0,00	0,00	0,00	0,00	20.000,00	0,00
520	03	Planificació, execució i seguiment de campanyes publicitàrie	2017	2	433.700,00	0,00	0,00	0,00	0,00	433.700,00	0,00
520	04	Redacció i disseny material de comunicació offline i online	2017	2	31.000,00	0,00	0,00	0,00	0,00	31.000,00	0,00
520	05	Creació de plans de comunicació i/o assessorament a centres	2017	2	10.000,00	0,00	0,00	0,00	0,00	10.000,00	0,00
520	06	Gestió de les subscripcions a mitjans de comunicació	2017	2	40.000,00	0,00	0,00	0,00	0,00	40.000,00	0,00
520	07	Producció i arxiu de material documental d'actes institucion	2017	2	10.000,00	0,00	0,00	0,00	0,00	10.000,00	0,00
520	08	Planificació i implementació de l'estratègia de comunicació	2017	2	10.000,00	0,00	0,00	0,00	0,00	10.000,00	0,00
520	09	Seguiment i anàlisi de mitjans de comunicació i social media	2017	2	20.000,00	0,00	0,00	0,00	0,00	20.000,00	0,00

## PRESSUPOST DE DESPESES

### EXECUCIÓ DE PROJECTES DE DESPESES. 1. RESUM D'EXECUCIÓ

Projecte	Subprojecte	Denominació	Any	Duració (anys)	Despesa prevista	Despesa compromesa	OBLIGACIONS RECONEGUDES		Total	Despesa pendent de realitzar	Finançament afectat
							Inicial	En l'exercici			
520	10	Disseny de l'estratègia de comunicació dels serveis i projec	2017	2	4.000,00	0,00	0,00	0,00	0,00	4.000,00	0,00
520	11	Desplegar la TINETaula 2017	2017	2	15.500,00	0,00	0,00	0,00	0,00	15.500,00	0,00
520	12	Desplegar la TINETescola 2017	2017	2	8.800,00	0,00	0,00	0,00	0,00	8.800,00	0,00
520	13	Desplegar la TINETjornada 2017	2017	2	15.000,00	0,00	0,00	0,00	0,00	15.000,00	0,00
520	14	Liurar el 20è Premi TINET de Narrativa per Internet 2016-20	2017	2	2.900,00	0,00	0,00	0,00	0,00	2.900,00	0,00
520	15	Realitzar l'Observatori d'Internet 2017	2017	2	5.000,00	0,00	0,00	0,00	0,00	5.000,00	0,00
520	16	Mantenir, actualitzar i millorar la plataforma Drupal corpor	2017	2	1.000,00	0,00	0,00	0,00	0,00	1.000,00	0,00
520	17	Mantenir, actualitzar i millorar la plataforma Drupal municipi	2017	2	1.000,00	0,00	0,00	0,00	0,00	1.000,00	0,00
520	18	Mantenir la plataforma Houdini corporativa i municipal	2017	2	1.000,00	0,00	0,00	0,00	0,00	1.000,00	0,00
520	19	Web corporativa Diputació	2017	2	1.500,00	0,00	0,00	0,00	0,00	1.500,00	0,00
520	20	Implementar dos nous temes d'aparença de Drupal	2017	2	1.500,00	0,00	0,00	0,00	0,00	1.500,00	0,00
530	01	Funcionament operatiu òrgans de govern	2017	2	122.400,00	0,00	0,00	0,00	0,00	122.400,00	0,00
530	02	Gestionar la comunicació interna-públic intern	2017	2	4.000,00	0,00	0,00	0,00	0,00	4.000,00	0,00
530	03	Col·laboració amb obsequis institucionals per a activitats c	2017	2	18.000,00	0,00	0,00	0,00	0,00	18.000,00	0,00
530	04	Organitzar i gestionar les peticions de les visites guiades	2017	2	9.900,00	0,00	0,00	0,00	0,00	9.900,00	0,00
530	05	Cessió d'espais de la Diputació per a activitats externes de	2017	2	4.000,00	0,00	0,00	0,00	0,00	4.000,00	0,00
530	06	Cessió de les sales per a Exposicions a Tarragona i Reus	2017	2	14.000,00	0,00	0,00	0,00	0,00	14.000,00	0,00
530	07	Donar a conèixer l'activitat de la Diputació a Fires	2017	2	42.100,00	0,00	0,00	0,00	0,00	42.100,00	0,00
530	08	Dissenyar i editar publicacions per difondre l'activitat de	2017	2	43.500,00	0,00	0,00	0,00	0,00	43.500,00	0,00

## PRESSUPOST DE DESPESES

### EXECUCIÓ DE PROJECTES DE DESPESES. 1. RESUM D'EXECUCIÓ

Projecte	Subprojecte	Denominació	Any	Duració (anys)	Despesa prevista	Despesa compromesa	OBLIGACIONS RECONEGUDES		Total	Despesa pendent de realitzar	Finançament afectat
							Inicial	En l'exercici			
530	09	Gestionar el Manual d'Identitat Corporativa (MIC)	2017	2	3.000,00	0,00	0,00	0,00	0,00	3.000,00	0,00
530	10	Elaborar material de difusió d'activitats pròpies de l'àrea	2017	2	14.800,00	0,00	0,00	0,00	0,00	14.800,00	0,00
530	11	Elaborar material de difusió d'activitats d'altres àrees	2017	2	3.500,00	0,00	0,00	0,00	0,00	3.500,00	0,00
530	12	Assessorament en l'aplicació de la Identitat Visual Corporat	2017	2	30.000,00	0,00	0,00	0,00	0,00	30.000,00	0,00
530	13	Organitzar activitats de participació per dinamitzar la comu	2017	2	9.000,00	0,00	0,00	0,00	0,00	9.000,00	0,00
530	14	Gestionar la tramitació administrativa d'estudis i treballs	2017	2	20.000,00	0,00	0,00	0,00	0,00	20.000,00	0,00
530	15	Organitzar actes i esdeveniments propis i d'altres àrees	2017	2	33.700,00	0,00	0,00	0,00	0,00	33.700,00	0,00
530	16	Donar suport tècnic als projectes europeus de la Corporació	2017	2	30.000,00	0,00	0,00	0,00	0,00	30.000,00	0,00
530	17	Facilitar accions d'internacionalització d'entitats del terr	2017	2	3.500,00	0,00	0,00	0,00	0,00	3.500,00	0,00
530	18	Redactar projectes europeus	2017	2	20.000,00	0,00	0,00	0,00	0,00	20.000,00	0,00
530	19	Elaborar i presentar sol·licituds de projectes europeus	2017	2	18.000,00	0,00	0,00	0,00	0,00	18.000,00	0,00
550	01	Organitzar jornades informatives i de "networking" de divulg	2017	2	3.000,00	0,00	0,00	0,00	0,00	3.000,00	0,00
550	02	Assistir tècnicament la representació de la Diputació en l'à	2017	2	5.500,00	0,00	0,00	0,00	0,00	5.500,00	0,00
550	03	Assistir tècnicament la representació institucional en les x	2017	2	13.500,00	0,00	0,00	0,00	0,00	13.500,00	0,00
550	04	Gestionar l'observatori de dades socioeconòmiques MERCURI	2017	2	26.000,00	0,00	0,00	0,00	0,00	26.000,00	0,00
550	05	Gestionar el funcionament operatiu de la unitat	2017	2	2.000,00	0,00	0,00	0,00	0,00	2.000,00	0,00
550	06	Formació i difusió de l'ús de l'observatori de dades socioec	2017	2	3.000,00	0,00	0,00	0,00	0,00	3.000,00	0,00
550	07	Subvencions per al finançament de convenis	2017	2	77.000,00	0,00	0,00	0,00	0,00	77.000,00	0,00
550	08	Impulsar projectes en el marc de la UE i de les xarxes europ	2017	2	6.000,00	0,00	0,00	0,00	0,00	6.000,00	0,00

## PRESSUPOST DE DESPESES

### EXECUCIÓ DE PROJECTES DE DESPESES. 1. RESUM D'EXECUCIÓ

Projecte	Subprojecte	Denominació	Any	Duració (anys)	Despesa prevista	Despesa compromesa	OBLIGACIONS RECONEGUDES		Total	Despesa pendent de realitzar	Finançament afectat
							Inicial	En l'exercici			
550	09	Fomentar la societat del coneixement i les activitats univ	2017	2	445.000,00	0,00	0,00	0,00	0,00	445.000,00	0,00
550	10	Facilitar accions d'innovació i de gestió del coneixement d'	2017	2	20.000,00	0,00	0,00	0,00	0,00	20.000,00	0,00
550	11	Conveni URV Parc Tecnològics	2017	2	0,00	0,00	0,00	0,00	0,00	0,00	0,00
611	01	Gestionar la Secretaria de la Corporació	2017	2	0,00	0,00	0,00	0,00	0,00	0,00	0,00
611	02	Certificats/publicacions	2017	2	2.500,00	0,00	0,00	0,00	0,00	2.500,00	0,00
611	03	Gestionar la participació en consorcis, fundacions, etc. (ap	2017	2	323.090,00	0,00	0,00	0,00	0,00	323.090,00	0,00
611	04	Estudis i treballs tècnics	2017	2	0,00	0,00	0,00	0,00	0,00	0,00	0,00
612	01	Gestió operativa del patrimoni de la Corporació	2017	2	555.000,00	0,00	0,00	0,00	0,00	555.000,00	0,00
612	02	Revisar les condicions de les pòlisses d'assegurances i nova	2017	2	236.500,00	0,00	0,00	0,00	0,00	236.500,00	0,00
613	02	Assistència lletrada a la Corporació	2017	2	71.150,00	0,00	0,00	0,00	0,00	71.150,00	3.000,00
613	03	Assistència lletrada a les entitats locals	2017	2	28.850,00	0,00	0,00	0,00	0,00	28.850,00	60.100,00
613	04	Responsabilitat patrimonial en serveis de titularitat corpor	2017	2	6.000,00	0,00	0,00	0,00	0,00	6.000,00	0,00
613	05	Reclamacions de danys de la Corporació	2017	2	0,00	0,00	0,00	0,00	0,00	0,00	0,00
615	01	Catalogació del fons bibliogràfic de la Diputació de Tarrago	2017	2	15.000,00	0,00	0,00	0,00	0,00	15.000,00	0,00
615	02	Digitalització de fons de l'Arxiu	2017	2	15.000,00	0,00	0,00	0,00	0,00	15.000,00	0,00
615	03	Contractació d'una empresa de control de plagues	2017	2	7.500,00	0,00	0,00	0,00	0,00	7.500,00	0,00
615	04	Relligament de la documentació del fons de l'Arxiu	2017	2	7.500,00	0,00	0,00	0,00	0,00	7.500,00	0,00
620	01	Planificar el PUOSC del quinquenni 2017-2021 amb una aportaci	2017	2	1.866.229,60	0,00	0,00	0,00	0,00	1.866.229,60	0,00
620	02	Estimar el pressupost d'ingressos i garantir l'obtenció dels	2017	2	0,00	0,00	0,00	0,00	0,00	0,00	0,00
620	03	Gestionar les obligacions departamentals amb contingut	2017	2	5.220.953,00	0,00	0,00	0,00	0,00	5.220.953,00	0,00

## PRESSUPOST DE DESPESES

### EXECUCIÓ DE PROJECTES DE DESPESES. 1. RESUM D'EXECUCIÓ

Projecte	Subprojecte	Denominació	Any	Duració (anys)	Despesa prevista	Despesa compromesa	OBLIGACIONS RECONEGUDES		Total	Despesa pendent de realitzar	Finançament afectat
							Inicial	En l'exercici			
620	04	econò Gestió de l'endeutament	2017	2	7.855.000,00	0,00	0,00	0,00	0,00	7.855.000,00	0,00
620	05	Anàlisis i preparació de la implantació de la comptabilitat	2017	2	10.000,00	0,00	0,00	0,00	0,00	10.000,00	0,00
620	06	Definir el quadre de comandament de l'àrea d'Intervenció	2017	2	15.000,00	0,00	0,00	0,00	0,00	15.000,00	0,00
620	07	Administració i manteniment del programari de comptabilitat	2017	2	3.500,00	0,00	0,00	0,00	0,00	3.500,00	0,00
620	08	Impuls i tramitació de les modificacions de crèdit	2017	2	3.735.000,00	0,00	0,00	0,00	0,00	3.735.000,00	0,00
623	01	BOP de Tarragona - Publicació i consulta - Ajuntaments-	2017	2	101.000,00	0,00	0,00	0,00	0,00	101.000,00	400.000,00
630	01	Cercar mitjans de benchmarking per a la implantació d'una ap	2017	2	3.000,00	0,00	0,00	0,00	0,00	3.000,00	0,00
630	02	Revisar l'elaboració de la Posició de Tresoreria	2017	2	5.000,00	0,00	0,00	0,00	0,00	5.000,00	520.000,00
630	03	Analitzar els procediments més rellevants de tresoreria i re	2017	2	0,00	0,00	0,00	0,00	0,00	0,00	0,00
800	01	Revisió i valoració dels llocs de comandament.	2017	2	42.350,00	0,00	0,00	0,00	0,00	42.350,00	0,00
800	02	Projecte ocupació juvenil	2017	2	10.000,00	0,00	0,00	0,00	0,00	10.000,00	0,00
800	03	Gestionar els convenis de concessió directa de subvencions a	2017	2	120.000,00	0,00	0,00	0,00	0,00	120.000,00	0,00
800	04	Executar el programa de promoció i de suport del Voluntariat	2017	2	8.000,00	0,00	0,00	0,00	0,00	8.000,00	0,00
800	05	Gestionar la millora de l'Àrea.	2017	2	69.000,00	0,00	0,00	0,00	0,00	69.000,00	0,00
800	06	Programa de suport a l'acollida de persones refugiades.	2017	2	50.000,00	0,00	0,00	0,00	0,00	50.000,00	0,00
810	01	Contractar o nomenar les persones.	2017	2	90.000,00	0,00	0,00	0,00	0,00	90.000,00	0,00
810	02	Desvincular les persones.	2017	2	100,00	0,00	0,00	0,00	0,00	100,00	0,00
810	03	Seleccionar les persones.	2017	2	27.600,00	0,00	0,00	0,00	0,00	27.600,00	0,00
830	01	Reformular els criteris de productivitat puntual del persona	2017	2	100.000,00	0,00	0,00	0,00	0,00	100.000,00	0,00



## PRESSUPOST DE DESPESES

### EXECUCIÓ DE PROJECTES DE DESPESES. 1. RESUM D'EXECUCIÓ

Projecte	Subprojecte	Denominació	Any	Duració (anys)	Despesa prevista	Despesa compromesa	OBLIGACIONS RECONEGUDES		Total	Despesa pendent de realitzar	Finançament afectat
							Inicial	En l'exercici			
830	02	Gestionar el fons de productivitat.	2017	2	430.608,70	0,00	0,00	0,00	0,00	430.608,70	0,00
835	01	Desplegar una nova eina d'avaluació professional.	2017	2	66.700,00	0,00	0,00	0,00	0,00	66.700,00	0,00
835	02	Gestionar la formació.	2017	2	225.000,00	0,00	0,00	0,00	0,00	225.000,00	0,00
840	01	CONVENI FUNDACIÓ TARRAGONA 2017.	2017	2	22.760,00	0,00	0,00	0,00	0,00	22.760,00	0,00
840	02	Donar assistència als ajuntaments per a la gestió dels allot	2017	2	15.000,00	0,00	0,00	0,00	0,00	15.000,00	0,00
840	03	Gestionar els convenis de concessió directa de subvencions d	2017	2	74.000,00	0,00	0,00	0,00	0,00	74.000,00	0,00
840	04	Plans d'ocupació Comarcals 2017	2017	2	573.659,80	0,00	0,00	0,00	0,00	573.659,80	0,00
840	05	Plans d'ocupació Parcs Naturals 2017	2017	2	120.097,08	0,00	0,00	0,00	0,00	120.097,08	0,00
840	06	Plans d'Ocupació Corporatius 2017	2017	2	7.877,13	0,00	0,00	0,00	0,00	7.877,13	0,00
840	07	Subvencions a ens locals per a viviers d'empreses.	2017	2	36.000,00	0,00	0,00	0,00	0,00	36.000,00	0,00
840	08	Programa de subvencions per al foment del coworking.	2017	2	100.000,00	0,00	0,00	0,00	0,00	100.000,00	0,00
840	09	Gestionar convenis de concessió directa de subvencions amb e	2017	2	43.000,00	0,00	0,00	0,00	0,00	43.000,00	0,00
840	10	Centre reempresa de Catalunya	2017	2	10.000,00	0,00	0,00	0,00	0,00	10.000,00	0,00
840	11	Servei d'emprenedoria dipta.cat 2017	2017	2	63.608,11	0,00	0,00	0,00	0,00	63.608,11	0,00
840	12	Capacitació i suport a persones emprenedores.	2017	2	42.000,00	0,00	0,00	0,00	0,00	42.000,00	0,00
840	13	Premis Emprèn	2017	2	93.000,00	0,00	0,00	0,00	0,00	93.000,00	0,00
840	14	Projecte Acadèmia d'emprenedors	2017	2	10.000,00	0,00	0,00	0,00	0,00	10.000,00	0,00
840	15	Projecte Competitivitat sòl industrial	2017	2	10.000,00	0,00	0,00	0,00	0,00	10.000,00	0,00
840	16	Funcionament de Polítiques Actives d'Ocupació	2017	2	37.000,00	0,00	0,00	0,00	0,00	37.000,00	0,00
840	17	Formació Dual TIC	2017	2	97.003,51	0,00	0,00	0,00	0,00	97.003,51	0,00

## PRESSUPOST DE DESPESES

### EXECUCIÓ DE PROJECTES DE DESPESES. 1. RESUM D'EXECUCIÓ

Projecte	Subprojecte	Denominació	Any	Duració (anys)	Despesa prevista	Despesa compromesa	OBLIGACIONS RECONEGUDES		Total	Despesa pendent de realitzar	Finançament afectat
							Inicial	En l'exercici			
840	18	Formació ocupacional	2017	2	18.000,00	0,00	0,00	0,00	0,00	18.000,00	0,00
840	19	Gestionar l'assistència sanitària.	2017	2	250.000,00	0,00	0,00	0,00	0,00	250.000,00	0,00
840	20	Gestionar les retribucions i les nòmines.	2017	2	40.464.580,00	0,00	0,00	0,00	0,00	40.464.580,00	0,00
840	21	Gestionar les dietes i desplaçaments.	2017	2	672.891,56	0,00	0,00	0,00	0,00	672.891,56	0,00
840	22	Gestionar econòmicament l'Àrea.	2017	2	7.000,00	0,00	0,00	0,00	0,00	7.000,00	0,00
840	23	Administrar altres millores socials	2017	2	617.850,00	0,00	0,00	0,00	0,00	617.850,00	0,00
900	01	Conveni Consorci Localret - Concessió 2017	2017	2	62.000,00	0,00	0,00	0,00	0,00	62.000,00	0,00
900	02	Conveni Ajuntament Tarragona - Justificació 2016	2017	2	6.000,00	0,00	0,00	0,00	0,00	6.000,00	0,00
900	03	Certificat digital	2017	2	36.000,00	0,00	0,00	0,00	0,00	36.000,00	0,00
910	01	Avaluació externa EFQM de CiQ	2017	2	45.000,00	0,00	0,00	0,00	0,00	45.000,00	0,00
920	01	Desplegar la infraestructura de Telefonia Mòbil	2017	2	160.000,00	0,00	0,00	0,00	0,00	160.000,00	0,00
920	02	Gestionar la infraestructura de Telefonia IP fixa de Diputac	2017	2	150.000,00	0,00	0,00	0,00	0,00	150.000,00	0,00
920	03	Gestionar la infraestructura de xarxa Local de Palau i Centre	2017	2	18.000,00	0,00	0,00	0,00	0,00	18.000,00	0,00
920	04	Gestionar la xarxa ALTAnetBA	2017	2	475.000,00	0,00	0,00	0,00	0,00	475.000,00	0,00
920	05	Gestionar la xarxa Wan Diputacio	2017	2	165.000,00	0,00	0,00	0,00	0,00	165.000,00	0,00
920	06	Gestionar les infraestructures de Seguretat	2017	2	20.000,00	0,00	0,00	0,00	0,00	20.000,00	0,00
920	07	Implantació Balancejadors Hardware per serveis Fron-end	2017	2	30.000,00	0,00	0,00	0,00	0,00	30.000,00	0,00
920	08	Garantir les comunicacions de TINET	2017	2	80.000,00	0,00	0,00	0,00	0,00	80.000,00	0,00
920	09	Adquisició d'una plataforma de gestió de seguretat dels Temi	2017	2	18.000,00	0,00	0,00	0,00	0,00	18.000,00	0,00

## PRESSUPOST DE DESPESES

### EXECUCIÓ DE PROJECTES DE DESPESES. 1. RESUM D'EXECUCIÓ

Projecte	Subprojecte	Denominació	Any	Duració (anys)	Despesa prevista	Despesa compromesa	OBLIGACIONS RECONEGUDES		Total	Despesa pendent de realitzar	Finançament afectat
							Inicial	En l'exercici			
920	10	Implantar un sistema de FW en HA a la xarxa interna	2017	2	15.000,00	0,00	0,00	0,00	0,00	15.000,00	0,00
920	11	Implantar el servei de Telefonía IP i Comunicacions Unificad	2017	2	15.000,00	0,00	0,00	0,00	0,00	15.000,00	0,00
920	12	Integració del servei de TelefoníaIP amb el servei de missat	2017	2	10.000,00	0,00	0,00	0,00	0,00	10.000,00	0,00
920	13	Desplegar de les millores en els nodes de la xarxa ALTAnetBA	2017	2	3.000,00	0,00	0,00	0,00	0,00	3.000,00	0,00
920	14	Implantar un nou CPD a la seu de Síntesi	2017	2	15.000,00	0,00	0,00	0,00	0,00	15.000,00	0,00
920	15	Desplegament de noves Fibres Palau - Síntesi	2017	2	10.000,00	0,00	0,00	0,00	0,00	10.000,00	0,00
920	16	Desconnectar el CPD de Tinet	2017	2	8.000,00	0,00	0,00	0,00	0,00	8.000,00	0,00
920	17	Desplegament de servei WiFi a centres crítics	2017	2	14.000,00	0,00	0,00	0,00	0,00	14.000,00	0,00
920	18	Integrar el servei de Telefonía IP amb la plataforma ACTIO	2017	2	10.000,00	0,00	0,00	0,00	0,00	10.000,00	0,00
920	19	Adequació i implantació de l'Esquema Nacional de Seguretat E	2017	2	23.000,00	0,00	0,00	0,00	0,00	23.000,00	0,00
920	20	Implantar un nou xassis blade per a l'entorn VMware	2017	2	25.000,00	0,00	0,00	0,00	0,00	25.000,00	0,00
920	21	Adequar el CPD de Palau per allotjar un nou xassis blade	2017	2	4.000,00	0,00	0,00	0,00	0,00	4.000,00	0,00
920	22	Actualitzar a VMware Vshpere 6	2017	2	4.000,00	0,00	0,00	0,00	0,00	4.000,00	0,00
920	23	Estudi d'implantació d'un sistema d'ofimàtica al núvol	2017	2	10.000,00	0,00	0,00	0,00	0,00	10.000,00	0,00
920	24	Adquirir servidors per la posada en marxa de nous serveis	2017	2	20.000,00	0,00	0,00	0,00	0,00	20.000,00	0,00
920	25	Adquirir safata de disc tot SSD	2017	2	25.000,00	0,00	0,00	0,00	0,00	25.000,00	0,00
920	26	Administrar sistemes informàtics	2017	2	42.000,00	0,00	0,00	0,00	0,00	42.000,00	0,00
920	27	Adquirir equipament microinformàtic	2017	2	50.000,00	0,00	0,00	0,00	0,00	50.000,00	0,00
920	28	Adquirir consumibles informàtics	2017	2	50.000,00	0,00	0,00	0,00	0,00	50.000,00	0,00
920	29	Adquirir petit material informàtic	2017	2	50.000,00	0,00	0,00	0,00	0,00	50.000,00	0,00

## PRESSUPOST DE DESPESES

### EXECUCIÓ DE PROJECTES DE DESPESES. 1. RESUM D'EXECUCIÓ

Projecte	Subprojecte	Denominació	Any	Duració (anys)	Despesa prevista	Despesa compromesa	OBLIGACIONS RECONEGUDES		Total	Despesa pendent de realitzar	Finançament afectat
							Inicial	En l'exercici			
920	30	Gestionar reparacions equipament informàtic	2017	2	3.000,00	0,00	0,00	0,00	0,00	3.000,00	0,00
920	31	Donar suport tècnic al Centres Camp de Tarragona	2017	2	5.000,00	0,00	0,00	0,00	0,00	5.000,00	0,00
920	32	Donar suport tècnic al Centres Terres de l'Ebre	2017	2	2.500,00	0,00	0,00	0,00	0,00	2.500,00	0,00
920	33	Adquirir programari microinformàtic	2017	2	25.000,00	0,00	0,00	0,00	0,00	25.000,00	0,00
920	34	Gestionar els contractes de manteniment i suport del CAU	2017	2	137.000,00	0,00	0,00	0,00	0,00	137.000,00	0,00
920	35	Gestionar els contractes de manteniment i suport de sistemes	2017	2	240.000,00	0,00	0,00	0,00	0,00	240.000,00	0,00
920	36	Actualitzar sistemes operatius dels llocs de treball	2017	2	40.000,00	0,00	0,00	0,00	0,00	40.000,00	0,00
920	37	Implantar equips multifunció a Palau	2017	2	150.000,00	0,00	0,00	0,00	0,00	150.000,00	0,00
920	38	Renovar 75 PC dels llocs de treball	2017	2	32.000,00	0,00	0,00	0,00	0,00	32.000,00	0,00
920	39	Gestionar els contractes de manteniment de comunicacions i s	2017	2	0,00	0,00	0,00	0,00	0,00	0,00	0,00
920	40	Suport desplegament sistema operatiu	2017	2	0,00	0,00	0,00	0,00	0,00	0,00	0,00
920	41	Projecte Formació Dual Tic	2017	2	0,00	0,00	0,00	0,00	0,00	0,00	0,00
920	42	Externalització suport CAU als centres de la Diputació	2017	2	0,00	0,00	0,00	0,00	0,00	0,00	0,00
920	43	Interconnectar amb fibra òptica els centres de Tortosa	2017	2	0,00	0,00	0,00	0,00	0,00	0,00	0,00
920	44	Electrònica de xarxa de zones DMZ	2017	2	0,00	0,00	0,00	0,00	0,00	0,00	0,00
920	45	Posar en marxa un sistema de formimanager per la gestió de F	2017	2	0,00	0,00	0,00	0,00	0,00	0,00	0,00
930	01	Manteniments Secció Sistemes de gestió	2017	2	18.300,00	0,00	0,00	0,00	0,00	18.300,00	0,00
930	02	Realitzar prova pilot real streaming	2017	2	10.000,00	0,00	0,00	0,00	0,00	10.000,00	0,00
930	03	Manteniments Secció Operatives	2017	2	162.700,00	0,00	0,00	0,00	0,00	162.700,00	0,00

## PRESSUPOST DE DESPESES

### EXECUCIÓ DE PROJECTES DE DESPESES. 1. RESUM D'EXECUCIÓ

Projecte	Subprojecte	Denominació	Any	Duració (anys)	Despesa prevista	Despesa compromesa	OBLIGACIONS RECONEGUDES		Total	Despesa pendent de realitzar	Finançament afectat
							Inicial	En l'exercici			
930	04	Millorar el Dissenyador de Plantilles de Documents PlantiDoc	2017	2	9.000,00	0,00	0,00	0,00	0,00	9.000,00	0,00
930	05	Implantar ElasticSearch 2.x amb alta disponibilitat i integr	2017	2	10.000,00	0,00	0,00	0,00	0,00	10.000,00	0,00
930	06	Millorar l'Actio Modeler	2017	2	9.700,00	0,00	0,00	0,00	0,00	9.700,00	0,00
930	07	Estudiar la viabilitat d'implantar Case Management Model and	2017	2	3.000,00	0,00	0,00	0,00	0,00	3.000,00	0,00
930	08	Integrar l'e-contracta amb la Plataforma de Serveis de Contr	2017	2	10.000,00	0,00	0,00	0,00	0,00	10.000,00	0,00
930	09	Implantar el Mòdul de Seguiment de Peticions a Actio en Angu	2017	2	15.000,00	0,00	0,00	0,00	0,00	15.000,00	0,00
930	10	Desenvolupar l'entrada de dades provinents de sistemes exter	2017	2	10.000,00	0,00	0,00	0,00	0,00	10.000,00	0,00
930	11	Integrar PeopleNet amb la Gestió del Temps de Treball	2017	2	15.000,00	0,00	0,00	0,00	0,00	15.000,00	0,00
930	12	Millors a la Gestió del Temps de Treball	2017	2	10.000,00	0,00	0,00	0,00	0,00	10.000,00	0,00
930	13	Integrar les aplicacions de tercers amb MA3 via REST	2017	2	10.000,00	0,00	0,00	0,00	0,00	10.000,00	0,00
930	14	Manteniments Secció Sistemes Col·laboratius	2017	2	15.000,00	0,00	0,00	0,00	0,00	15.000,00	0,00
930	15	Millorar integració al Portatasques de Control horari, Plyca	2017	2	5.000,00	0,00	0,00	0,00	0,00	5.000,00	0,00
930	16	* Aplicació de reunions Corporatives	2017	1	0,00	0,00	0,00	0,00	0,00	0,00	0,00
930	17	Millors i adaptació a l'aplicació de gestió de RH i Nòmina	2017	1	0,00	0,00	0,00	0,00	0,00	0,00	0,00
930	18	Gestionar serveis d'aplicacions informàtiques	2017	2	0,00	0,00	0,00	0,00	0,00	0,00	0,00
930	19	Adquisició de Software	2017	2	0,00	0,00	0,00	0,00	0,00	0,00	0,00
930	20	Aplicació de reunions corporatives	2017	2	0,00	0,00	0,00	0,00	0,00	0,00	0,00
930	21	Implementar Base de Dades Nosql	2017	2	0,00	0,00	0,00	0,00	0,00	0,00	0,00
930	22	Actualització de Sistemes Analítics	2017	2	0,00	0,00	0,00	0,00	0,00	0,00	0,00

## PRESSUPOST DE DESPESES

### EXECUCIÓ DE PROJECTES DE DESPESES. 1. RESUM D'EXECUCIÓ

Projecte	Subprojecte	Denominació	Any	Duració (anys)	Despesa prevista	Despesa compromesa	OBLIGACIONS RECONEGUDES		Total	Despesa pendent de realitzar	Finançament afectat
							Inicial	En l'exercici			
930	23	Consultoria de suport en processos d'extracció i anàlisi inf	2017	2	0,00	0,00	0,00	0,00	0,00	0,00	0,00
930	24	Adquisició del programari Gemweb	2017	2	0,00	0,00	0,00	0,00	0,00	0,00	0,00
<b>TOTAL</b>					<b>427.669.825,35</b>	<b>338.494.353,79</b>	<b>194.090.133,22</b>	<b>89.003.191,12</b>	<b>283.093.324,34</b>	<b>144.576.501,01</b>	<b>609.738.642,94</b>

## 2) Anualitats pendents

## PRESSUPOST DE DESPESES

### EXECUCIÓ DE PROJECTES DE DESPESES. 2. ANUALITATS PENDENTS

Any	Projecte	Subprojecte	Denominació	DESPESA PENDENT DE REALITZAR			Anys successius
				2017	2018	2019	
2000	027	01	OBRES PENTA	0,00	0,00	0,00	0,00
2006	150	39	Entitats de Registre Col·laboradores CATCert	0,00	0,00	0,00	0,00
2006	221	04	Relació amb l'entorn social i laboral	0,00	0,00	0,00	0,00
2006	310	02	Activitat ordinària Explotació S.A.T.	0,00	0,00	0,00	0,00
2006	340	02	Gestió Ordinària Laboratori materials	0,00	0,00	0,00	0,00
2006	350	02	Acondicionament TV-3223-Pradell-T. Fontau	0,00	0,00	0,00	0,00
2006	612	05	Gestió d'impostos i tributs	0,00	0,00	0,00	0,00

## PRESSUPOST DE DESPESES

### EXECUCIÓ DE PROJECTES DE DESPESES. 2.ANUALITATS PENDENTS

Any	Projecte	Subprojecte	Denominació	DESPESA PENDENT DE REALITZAR			Anys successius
				2017	2018	2019	
2007	110	03	UNITAT DE COOPERACIÓ AL FUNCIONAMENT DELS ENS LOCA	0,00	0,00	0,00	0,00
2008	100	05	FEDER	0,00	0,00	0,00	0,00
2008	110	04	Cooperació ens locals	0,00	0,00	0,00	0,00
2008	130	03	PAM	0,00	0,00	0,00	0,00
2008	130	04	Xarxa local de Gas	0,00	0,00	0,00	0,00
2008	160	04	INFOR - Compatibilitat Municipal Web	33.507,51	0,00	0,00	0,00
2008	310	02	Activitat ordinària. Explotació S.A.T.	0,00	0,00	0,00	0,00
2008	530	03	Ajudes extraordinàries de presidència	0,00	0,00	0,00	0,00
2009	110	01	Fomentar la cooperació de les activitats dels ens locals i e	0,00	0,00	0,00	0,00
2009	116	09	Gestionar l'Albereda de Santes Creus	0,00	0,00	0,00	0,00
2009	300	01	Contractar els treballs de redacció del pla zonal a la xarxa	0,00	0,00	0,00	0,00
2009	310	05	Tramitar expedients de permisos d'obres a la xarxa de carret	0,00	0,00	0,00	0,00
2009	530	01	Funcionament operatiu del Gabinet de Presidència	0,00	0,00	0,00	0,00
2009	620	88	PUOS 1996 - 2009	0,00	0,00	0,00	0,00
2010	110	01	Fomentar coop. activit. EL i ent. interès local	0,00	0,00	0,00	0,00
2010	530	01	Funcionament operatiu Gabinet de Presidència	0,00	0,00	0,00	0,00
2010	612	01	Gestió ordinària Patrimoni	0,00	0,00	0,00	0,00
2010	620	01	Gestió dels ingressos corporatius	0,00	0,00	0,00	0,00
2011	110	02	Cooperar amb ens locals i ent. d'interès local	0,00	0,00	0,00	0,00

## PRESSUPOST DE DESPESES

### EXECUCIÓ DE PROJECTES DE DESPESES. 2.ANUALITATS PENDENTS

Any	Projecte	Subprojecte	Denominació	DESPESA PENDENT DE REALITZAR			Anys successius
				2017	2018	2019	
2011	210	02	Cooperar amb entitats/ciudadans per activitats	0,00	0,00	0,00	0,00
2011	210	06	Realitzar actuacions d'interès per demarcació	0,00	0,00	0,00	0,00
2011	211	02	Fomentar l'activitat artística a la demarcació	0,00	0,00	0,00	0,00
2011	420	02	Gestionar instal·lacions i edificis en general	0,00	0,00	0,00	0,00
2011	530	01	Gestionar el Gabinet de Presidència	0,00	0,00	0,00	0,00
2011	612	01	Gestionar funcionament operatiu Gover-Patrimoni	0,00	0,00	0,00	0,00
2011	620	01	Gestió dels ingressos corporatius	0,00	0,00	0,00	0,00
2011	700	07	Funcionament Operatiu Administració	0,00	0,00	0,00	0,00
2012	110	02	Cooperar amb els ens locals	0,00	0,00	0,00	0,00
2012	110	03	Desplegar PAM 2012	0,00	0,00	0,00	0,00
2012	210	08	Desenvolupar el projecte RBIV	0,00	0,00	0,00	0,00
2012	232	07	Realitzar l'activitat acadèmica ordinària	0,00	0,00	0,00	0,00
2012	233	08	Gestionar l'activitat acadèmica ECM de Tortosa	0,00	0,00	0,00	0,00
2012	300	02	Actualitzar el Pla d'aforaments i accidentalitat	0,00	0,00	0,00	0,00
2012	310	02	Millorar la senyalització de la xarxa de carreteres. Explotac	0,00	0,00	0,00	0,00
2012	360	04	Millorar la qualitat de ferms i paviments xarxa carreteres	0,00	0,00	0,00	0,00
2012	415	01	Redacció i execució dels projectes necessaris per a l'activi	0,00	0,00	0,00	0,00
2012	415	02	Construcció edifici auxiliar TAP	0,00	0,00	0,00	0,00
2012	416	02	Edifici nova seu BASE i altres serveis Corporatius	0,00	0,00	0,00	0,00
2012	530	01	Gestionar el Gabinet de Presidència	0,00	0,00	0,00	0,00



## PRESSUPOST DE DESPESES

### EXECUCIÓ DE PROJECTES DE DESPESES. 2.ANUALITATS PENDENTS

Any	Projecte	Subprojecte	Denominació	DESPESA PENDENT DE REALITZAR			Anys successius
				2017	2018	2019	
2012	620	02	Gestionar els ingressos corporatius	0,00	0,00	0,00	0,00
2012	900	01	Gestionar CiQ	0,00	0,00	0,00	0,00
2012	930	03	Implantació d'Alfresco	0,00	0,00	0,00	0,00
2012	930	06	Implementar noves funcionalitats Bonsai	0,00	0,00	0,00	0,00
2013	000	01	Gestió ordinària Organs de Govern	0,00	0,00	0,00	0,00
2013	110	02	Cooperar amb els ens locals.	0,00	0,00	0,00	0,00
2013	110	03	Impulsar i desplegar el PAM 2013-2016.	0,00	0,00	0,00	0,00
2013	115	01	Donar assistència en matèria d'enginyeria.	0,00	0,00	0,00	0,00
2013	190	01	Donar assistència en matèria de medi ambient, salut pública	0,00	0,00	0,00	0,00
2013	210	01	Cooperar econòmicament amb ajuntaments	0,00	0,00	0,00	0,00
2013	210	02	Cooperar econòmicament amb entitats/ciutadans	0,00	0,00	0,00	0,00
2013	210	04	Desenvolupar el projecte RBIV	0,00	0,00	0,00	0,00
2013	210	05	Realitzar actuacions d'interès per a la demarcació	0,00	0,00	0,00	0,00
2013	231	01	Gestionar el funcionament ordinari del Centre	0,00	0,00	0,00	0,00
2013	232	05	Realitzar l'activitat acadèmica ordinària	0,00	0,00	0,00	0,00
2013	233	09	Relacions amb altres entitats i associacions	0,00	0,00	0,00	0,00
2013	241	02	Gestionar l'activitat acadèmica de l'EAD de Tarragona	0,00	0,00	0,00	0,00
2013	242	02	Gestionar l'activitat acadèmica de l'EAD de Reus	0,00	0,00	0,00	0,00
2013	310	02	Millorar la senyalització de la xarxa de carreteres	0,00	0,00	0,00	0,00
2013	310	03	Regular el trànsit a les travesseres de la xarxa de carreter	0,00	0,00	0,00	0,00

## PRESSUPOST DE DESPESES

### EXECUCIÓ DE PROJECTES DE DESPESES. 2.ANUALITATS PENDENTS

Any	Projecte	Subprojecte	Denominació	DESPESA PENDENT DE REALITZAR			Anys successius
				2017	2018	2019	
2013	360	04	Millorar la qualitat de ferms i paviments xarxa carreteres	0,00	0,00	0,00	0,00
2013	530	01	Gestió ordinària Gabinet de Presidència	0,00	0,00	0,00	0,00
2013	620	19	Gestionar els ingressos	0,00	0,00	0,00	0,00
2013	900	03	Preus Públics pel servei d'Internet	0,00	0,00	0,00	0,00
2013	900	07	Gestionar el conveni marc amb la URV	0,00	0,00	0,00	0,00
2013	900	09	Gestionar el conveni URV suport Parcs Tecnològics	0,00	0,00	0,00	0,00
2013	930	01	Afegir nous orígens al data mart de vendes	0,00	0,00	0,00	0,00
2013	930	07	Implantar els web dels Centres de Música	0,00	0,00	0,00	0,00
2013	930	19	SOA	0,00	0,00	0,00	0,00
2013	930	20	Plataforma seus electroniques municipals	0,00	0,00	0,00	0,00
2014	100	02	Donar assistència en matèria jurídica	0,00	0,00	0,00	0,00
2014	100	05	Donar assistència en matèria de recursos humans	0,00	0,00	0,00	0,00
2014	110	01	Cooperar amb els ens locals	0,00	0,00	0,00	0,00
2014	110	02	Impulsar el Pla Anual d'assistència i cooperació local - coo	0,00	0,00	0,00	0,00
2014	110	03	Pla especial d'inversions sostenibles	0,00	0,00	0,00	0,00
2014	115	01	Donar assistència en matèria d'enginyeria	0,00	0,00	0,00	0,00
2014	120	01	Donar assistència en matèria de medi ambient, salut pública	0,00	0,00	0,00	0,00
2014	120	03	Fomentar actuacions de protecció de la salut pública	0,00	0,00	0,00	0,00
2014	120	04	Fomentar actuacions de promoció de la salut pública	0,00	0,00	0,00	0,00
2014	120	07	Impulsar la preservació de la natura, parcs naturals i entit	0,00	0,00	0,00	0,00

## PRESSUPOST DE DESPESES

### EXECUCIÓ DE PROJECTES DE DESPESES. 2.ANUALITATS PENDENTS

Any	Projecte	Subprojecte	Denominació	DESPESA PENDENT DE REALITZAR			Anys successius
				2017	2018	2019	
2014	120	09	Impulsar el servei de Plans d'Estalvi Energètic (Pacte d'Alc	0,00	0,00	0,00	0,00
2014	120	10	Donar reconeixement a iniciatives sostenibles mediambientals	0,00	0,00	0,00	0,00
2014	210	01	Cooperar econòmicament amb ajuntaments	0,00	0,00	0,00	0,00
2014	210	02	Cooperar econòmicament amb entitats/ciutadans	0,00	0,00	0,00	0,00
2014	210	03	Desenvolupar el projecte RBIV - Biblioteca virtual	0,00	0,00	0,00	0,00
2014	210	04	Realitzar actuacions d'interès per a la demarcació	0,00	0,00	0,00	0,00
2014	220	03	Coordinar la gestió dels centres de Música, d'Art i EE	0,00	0,00	0,00	0,00
2014	231	11	Gestionar el funcionament ordinari del Centre	0,00	0,00	0,00	0,00
2014	232	01	Realitzar l'activitat acadèmica ordinària	0,00	0,00	0,00	0,00
2014	233	02	Desenvolupar les activitats acadèmiques	0,00	0,00	0,00	0,00
2014	241	01	Gestionar l'activitat acadèmica de l'EAD de Tarragona	0,00	0,00	0,00	0,00
2014	242	01	Gestionar l'activitat acadèmica de l'EAD de Reus	0,00	0,00	0,00	0,00
2014	310	01	Millorar la senyalització de la xarxa de carreteres.Explotac	0,00	0,00	0,00	0,00
2014	310	02	Regular el trànsit a les travesseres de la xarxa de carreter	0,00	0,00	0,00	0,00
2014	320	04	Condicionament TV-3405 Fase 2 Amposta-Eucaliptus	0,00	0,00	0,00	0,00
2014	320	09	Instal·lació semafòrica a Tarragona TP-2031	0,00	0,00	0,00	0,00
2014	360	05	Controlar la vegetació a les zones de seguretat i protecció	0,00	0,00	0,00	0,00
2014	415	01	Redacció i execució dels projectes necessaris per a l'activi	0,00	0,00	0,00	0,00
2014	416	01	Gestionar les seues corporatives	0,00	0,00	0,00	0,00
2014	420	02	Gestionar els edificis	0,00	0,00	0,00	0,00

## PRESSUPOST DE DESPESES

### EXECUCIÓ DE PROJECTES DE DESPESES. 2.ANUALITATS PENDENTS

Any	Projecte	Subprojecte	Denominació	DESPESA PENDENT DE REALITZAR			Anys successius
				2017	2018	2019	
2014	440	01	Gestionar la contractació i les compres de la Diputació	0,00	0,00	0,00	0,00
2014	520	01	Gestió ordinària premsa	0,00	0,00	0,00	0,00
2014	530	01	Gestió de subvencions Gabinet de Presidència	0,00	0,00	0,00	0,00
2014	613	02	Donar assistència jurídica a la corporació	0,00	0,00	0,00	0,00
2014	620	17	Redactar manual per patentar l'aplicació de la BDD de l'acde	0,00	0,00	0,00	0,00
2014	620	18	Gestionar els projectes amb finançament afectat mitjançant l	0,00	0,00	0,00	0,00
2014	840	14	PO Etiquetatge de béns	0,00	0,00	0,00	0,00
2014	840	23	Reempresa	0,00	0,00	0,00	0,00
2014	840	28	Funcionament de Polítiques Actives d'Ocupació	0,00	0,00	0,00	0,00
2014	840	38	Servei d'emprenedoria Dipta.cat (conv. Catalunya Emprèn)	0,00	0,00	0,00	0,00
2014	900	03	Gestionar el conveni marc amb la URV - 2014	0,00	0,00	0,00	0,00
2014	900	10	Preus Públics serveis Internet	0,00	0,00	0,00	0,00
2014	920	06	Gestionar la Xarxa ALTAnetBA	0,00	0,00	0,00	0,00
2014	920	09	Adequar infraestructura de comunicacions de Palau	0,00	0,00	0,00	0,00
2014	920	16	Adquirir equipament microinformàtic	0,00	0,00	0,00	0,00
2014	920	20	Desplegar la infraestructura de telefonia Mòbil	0,00	0,00	0,00	0,00
2014	920	21	Gestionar Xarxa Wan Diputació	0,00	0,00	0,00	0,00
2014	920	23	Gestionar la infraestructura de Seguretat Firewall	0,00	0,00	0,00	0,00
2014	920	25	Implantació telefonia IP al Palau	0,00	0,00	0,00	0,00

## PRESSUPOST DE DESPESES

### EXECUCIÓ DE PROJECTES DE DESPESES. 2.ANUALITATS PENDENTS

Any	Projecte	Subprojecte	Denominació	DESPESA PENDENT DE REALITZAR			Anys successius
				2017	2018	2019	
2014	930	02	Manteniment aplicacions externes	0,00	0,00	0,00	0,00
2014	930	04	Gestionar Aplicacions Informàtiques	0,00	0,00	0,00	0,00
2014	930	23	Desplegar la plataforma web TINET	0,00	0,00	0,00	0,00
2014	930	25	Mantenir la plataforma Drupal	0,00	0,00	0,00	0,00
2014	930	26	Implementar els Informes Mensuals Complementaris (DTAR)	0,00	0,00	0,00	0,00
2014	930	27	Gestió Documental	0,00	0,00	0,00	0,00
2015	000	01	Gestionar els Òrgans de Govern	0,00	0,00	0,00	0,00
2015	000	02	Gestionar les aportacions a OA	0,00	0,00	0,00	0,00
2015	100	90	Administració i gestió	0,00	0,00	0,00	0,00
2015	110	01	Danys infraestructures municipals	0,00	0,00	0,00	0,00
2015	110	90	Subvencions, Convenis i Aportacions AITC	0,00	0,00	0,00	0,00
2015	111	01	Jurídic	0,00	0,00	0,00	0,00
2015	112	01	Adequar les xarxes informàtiques locals dels municipis que u	0,00	0,00	0,00	0,00
2015	112	90	Informàtica	0,00	0,00	0,00	0,00
2015	114	01	Arquitectura	0,00	0,00	0,00	0,00
2015	115	90	Enginyeria	0,00	0,00	0,00	0,00
2015	120	90	Formació	0,00	0,00	0,00	0,00
2015	150	60	Adhessió al Pacte d'alcaldes i alcaldesses per a l'energia s	0,00	0,00	0,00	0,00
2015	150	61	Plans de prevenció i actuació incendis forestals	0,00	0,00	0,00	0,00
2015	150	90	Subvencions, Convenis i Aportacions Medi Ambient	0,00	0,00	0,00	0,00

## PRESSUPOST DE DESPESES

### EXECUCIÓ DE PROJECTES DE DESPESES. 2.ANUALITATS PENDENTS

Any	Projecte	Subprojecte	Denominació	DESPESA PENDENT DE REALITZAR			Anys successius
				2017	2018	2019	
2015	150	91	Subvencions, Convenis i Aportacions Salut Pública	0,00	0,00	0,00	0,00
2015	150	92	C: Medi Ambient i Salu Pública	0,00	0,00	0,00	0,00
2015	210	90	Acció Cultural Ramon Berenguer IV	0,00	0,00	0,00	0,00
2015	210	91	Auditori de la Diputació estable d'activitats a l'Auditori	0,00	0,00	0,00	0,00
2015	210	92	Programes de difusió i dinamització cultural i assistència t	0,00	0,00	0,00	0,00
2015	210	93	Subvencions per a les entitats/ciudadans en els àmbits de c	0,00	0,00	0,00	0,00
2015	210	94	Subvencions per als ajuntaments en els àmbits de cultura i	0,00	0,00	0,00	0,00
2015	211	01	Gestionar el funcionament ordinari del MAMT	0,00	0,00	0,00	0,00
2015	211	90	Serveis de difusió i formació	0,00	0,00	0,00	0,00
2015	220	01	Coordinar la gestió administrativa dels centres de Música, A	0,00	0,00	0,00	0,00
2015	220	06	Mantenir les infraestructures dels centres educatius de la D	0,00	0,00	0,00	0,00
2015	220	63	Subvenció a l'Institut d'Estudis Vallencs	0,00	0,00	0,00	0,00
2015	221	06	Gestionar els recursos amb eficiència i eficàcia per al func	0,00	0,00	0,00	0,00
2015	222	02	Gestionar el funcionari ordinari del CPEE Sant Jordi	0,00	0,00	0,00	0,00
2015	223	02	Obres del CPEE Alba	0,00	0,00	0,00	0,00
2015	223	62	Teràpia assistida amb animals : equino i gossos	0,00	0,00	0,00	0,00
2015	231	01	Gestionar el funcionament ordinari del Centre	0,00	0,00	0,00	0,00
2015	231	02	Gestionar les activitats acadèmiques	0,00	0,00	0,00	0,00
2015	232	01	Realitzar l'activitat acadèmica ordinària	0,00	0,00	0,00	0,00
2015	232	02	Realitzar la gestió ordinària	0,00	0,00	0,00	0,00

## PRESSUPOST DE DESPESES

### EXECUCIÓ DE PROJECTES DE DESPESES. 2.ANUALITATS PENDENTS

Any	Projecte	Subprojecte	Denominació	DESPESA PENDENT DE REALITZAR			Anys successius
				2017	2018	2019	
2015	232	62	Concursos musicals	0,00	0,00	0,00	0,00
2015	233	01	Gestionar el funcionament ordinari	0,00	0,00	0,00	0,00
2015	233	10	Optimitzar el desenvolupament de les activitats acadèmiques	0,00	0,00	0,00	0,00
2015	241	01	Gestionar l'activitat acadèmica de l'EAD Tarragona	0,00	0,00	0,00	0,00
2015	241	02	Gestionar el funcionament ordinari de l'EAD de Tarragona	0,00	0,00	0,00	0,00
2015	242	02	Gestionar el funcionament ordinari	0,00	0,00	0,00	0,00
2015	242	60	Cicles Formatius de Grau Superior a les Escoles d'Art i Diss	0,00	0,00	0,00	0,00
2015	243	02	Gestió Ordinària EADTortosa	0,00	0,00	0,00	0,00
2015	243	03	Taller de Conservació i Restauració CR EADTortosa	0,00	0,00	0,00	0,00
2015	300	60	Convenis entre administracions sobre vials	0,00	0,00	0,00	0,00
2015	300	63	Obtenció de llicències municipals	0,00	0,00	0,00	0,00
2015	300	64	Tramitació de projectes d'obres de carreteres	0,00	0,00	0,00	0,00
2015	310	60	Manteniment de la senyalització horitzontal	0,00	0,00	0,00	0,00
2015	310	90	Vigilància de la xarxa local de carreteres	0,00	0,00	0,00	0,00
2015	320	01	Executar obres de condicionament a la xarxa de carreteres	0,00	0,00	0,00	0,00
2015	320	02	Condicionament travessera Pobla de Montornès T-210	0,00	0,00	0,00	0,00
2015	320	03	Actuacions ctra. Accés Vespella TV-2021	0,00	0,00	0,00	0,00
2015	320	04	Actuacions ctra. La Palma - Vinebre T-2237	0,00	0,00	0,00	0,00
2015	320	06	Condicionament accés a Blancafort TV-2338	0,00	0,00	0,00	0,00
2015	320	07	Reductors velocitat travesseres TV-3344 i d'altres	0,00	0,00	0,00	0,00

## PRESSUPOST DE DESPESES

### EXECUCIÓ DE PROJECTES DE DESPESES. 2.ANUALITATS PENDENTS

Any	Projecte	Subprojecte	Denominació	DESPESA PENDENT DE REALITZAR			Anys successius
				2017	2018	2019	
2015	320	08	Actuacions puntuals accés Montmell TV-2401	0,00	0,00	0,00	0,00
2015	320	09	Condicionament Travessera Sant Salvador (El Vendrell) TV-2127	0,00	0,00	0,00	0,00
2015	320	10	Construcció accés cooperativa Benissanet T-324	0,00	0,00	0,00	0,00
2015	320	11	Condicionament Tortosa-Bitem 2a. fase T-301	0,00	0,00	0,00	0,00
2015	320	12	Condicionament Argilaga-Nulles TP-2031	0,00	0,00	0,00	0,00
2015	320	14	CONDICIONAMENT TRAVESSERA PRAT DE COMPTE 2ª FASE - T-361	0,00	0,00	0,00	0,00
2015	320	15	CIRCUMVAL-LACIÓ D'ALMOSTER T-3231	0,00	0,00	0,00	0,00
2015	340	91	Laboratori de materials	0,00	0,00	0,00	0,00
2015	350	60	Control topogràfic d'obres de carreteres	0,00	0,00	0,00	0,00
2015	350	90	Redacció de projectes	0,00	0,00	0,00	0,00
2015	360	01	Millorar la qualitat dels fermes i paviments de la xarxa de c	0,00	0,00	0,00	0,00
2015	360	60	Adquisició de vehicles per al SAT	0,00	0,00	0,00	0,00
2015	360	62	Gestió del parc de maquinària	0,00	0,00	0,00	0,00
2015	360	64	Millora del drenatge de la xarxa local de carreteres	0,00	0,00	0,00	0,00
2015	360	66	Resolució d'emergències	0,00	0,00	0,00	0,00
2015	360	67	Resolució d'incidències	0,00	0,00	0,00	0,00
2015	360	69	Vialitat hivernal	0,00	0,00	0,00	0,00
2015	420	01	Gestionar edificis, instal.lacions i altres recursos	0,00	0,00	0,00	0,00
2015	420	02	Projecte de reforma del Palau de la Diputació	0,00	0,00	0,00	0,00
2015	420	60	Donar serveis de reparacions i manteniment en edificis i ins	0,00	0,00	0,00	0,00



## PRESSUPOST DE DESPESES

### EXECUCIÓ DE PROJECTES DE DESPESES. 2.ANUALITATS PENDENTS

Any	Projecte	Subprojecte	Denominació	DESPESA PENDENT DE REALITZAR			Anys successius
				2017	2018	2019	
2015	440	90	Compres	0,00	0,00	0,00	0,00
2015	510	02	Aplicar la identitat visual corporativa en mateiral de difus	0,00	0,00	0,00	0,00
2015	510	04	Assistència a la Fira de l'Avellana de Riudoms	0,00	0,00	0,00	0,00
2015	510	11	Augmentar la participació a les Xarxes Socials	0,00	0,00	0,00	0,00
2015	510	18	Crear i gestionar el calendari d'exposicions del Pati del Pa	0,00	0,00	0,00	0,00
2015	510	22	Elaborar, dissenyar i editar una Memòria anual d'activitats	0,00	0,00	0,00	0,00
2015	520	90	Creacions audiovisuals	0,00	0,00	0,00	0,00
2015	520	91	Dossier digital i Hemeroteca digital	0,00	0,00	0,00	0,00
2015	520	93	Premsa i Publicacions escrites i digitals	0,00	0,00	0,00	0,00
2015	520	94	Publicitat i Promoció	0,00	0,00	0,00	0,00
2015	520	95	Subvencions premsa local i comarcal	0,00	0,00	0,00	0,00
2015	530	91	Tramitar subvencions per activitats	0,00	0,00	0,00	0,00
2015	530	92	Tramitar subvencions per inversions	0,00	0,00	0,00	0,00
2015	555	01	CONVENI OBRA SOCIAL LA CAIXA EXERCICI 2015	0,00	0,00	0,00	0,00
2015	611	60	Aportacions econòmiques anuals	0,00	0,00	0,00	0,00
2015	613	01	Consolidació base de dades de gestió d'expedients	0,00	0,00	0,00	0,00
2015	613	90	Defensa lletrada de la corporació i altres entitats locals	0,00	0,00	0,00	0,00
2015	615	90	Conservació i restauració	0,00	0,00	0,00	0,00
2015	620	02	Implantar la comptabilitat web a la Diputació de Tarragona i	0,00	0,00	0,00	0,00

## PRESSUPOST DE DESPESES

### EXECUCIÓ DE PROJECTES DE DESPESES. 2.ANUALITATS PENDENTS

Any	Projecte	Subprojecte	Denominació	DESPESA PENDENT DE REALITZAR			Anys successius
				2017	2018	2019	
2015	620	03	Gestió ordinària Intervenció	0,00	0,00	0,00	0,00
2015	620	61	Fiscalització de la justificació prèvia el pagament de conve	0,00	0,00	0,00	0,00
2015	620	91	Gestió dels ingressos	0,00	0,00	0,00	0,00
2015	623	60	Edició del BOP de Tarragona - Editar diàriament el BOP T i g	0,00	0,00	0,00	0,00
2015	630	01	Fiscalitzar i pagar liquidacions mensuals dels crèdits vigen	0,00	0,00	0,00	0,00
2015	835	90	Gestionar la formació	0,00	0,00	0,00	0,00
2015	840	01	Xarxa viviers d'empresa	0,00	0,00	0,00	0,00
2015	840	02	Accions col·laboratives de promoció econòmica	0,00	0,00	0,00	0,00
2015	840	03	Col·laboració amb l'Institut Comte de Rius 2015	0,00	0,00	0,00	0,00
2015	840	04	Executar projectes d'àmbit internacional	0,00	0,00	0,00	0,00
2015	840	08	PO Alt Camp 2015	0,00	0,00	0,00	0,00
2015	840	10	PO Baix Ebre 2015	0,00	0,00	0,00	0,00
2015	840	12	PO Conca de Barberà 2015	0,00	0,00	0,00	0,00
2015	840	14	PO Priorat 2015	0,00	0,00	0,00	0,00
2015	840	18	Reempresa	0,00	0,00	0,00	0,00
2015	840	19	Servei empenedoria Dipta.cat 2015 (PIFE-055-15)	0,00	0,00	0,00	0,00
2015	840	20	PO Seu de serveis	7.122,66	0,00	0,00	0,00
2015	840	21	PO PN Ports 2015	0,00	0,00	0,00	0,00
2015	840	22	PO PN Montsant 2015	0,00	0,00	0,00	0,00
2015	840	23	PO PN Delta 2015	0,00	0,00	0,00	0,00

## PRESSUPOST DE DESPESES

### EXECUCIÓ DE PROJECTES DE DESPESES. 2.ANUALITATS PENDENTS

Any	Projecte	Subprojecte	Denominació	DESPESA PENDENT DE REALITZAR			Anys successius
				2017	2018	2019	
2015	840	24	PO PNIN Poblet 2015	0,00	0,00	0,00	0,00
2015	840	25	PO Carreteres 2015	0,00	0,00	0,00	0,00
2015	840	26	PO Conservació i Restarució 2015	0,00	0,00	0,00	0,00
2015	840	27	PO Sistema de Business Intelligence 2015	0,00	0,00	0,00	0,00
2015	840	28	PO Sistema d'Informació Nacional d'Aigües de Consum Humà 15	0,00	0,00	0,00	0,00
2015	840	29	PO Suport als centres d'educació de les TE 2015	0,00	0,00	0,00	0,00
2015	840	30	AODL Dinamització socioeconòmica i innovació territorial	0,00	0,00	0,00	0,00
2015	840	62	Gestionar els convenis de concessió directa de subvencions a	0,00	0,00	0,00	0,00
2015	840	63	Gestionar els convenis de concessió directa de subvencions d	0,00	0,00	0,00	0,00
2015	900	01	Aportació Localret - Concessió 2015	0,00	0,00	0,00	0,00
2015	900	03	Conveni URV Càtedra Economia Local i Regional - Concessió 20	0,00	0,00	0,00	0,00
2015	900	04	Conveni URV Marc - Concessió 2015	0,00	0,00	0,00	0,00
2015	900	05	Lliurar 18è Premi de narrativa curta per Internet TINET 2014	0,00	0,00	0,00	0,00
2015	900	06	Gestionar despeses especials	0,00	0,00	0,00	0,00
2015	910	02	Renovar reconeixement EFQM 500+ a CiQ	0,00	0,00	0,00	0,00
2015	910	05	Renovar la certificació ISO 20.000 a CiQ	0,00	0,00	0,00	0,00
2015	920	03	Administrar els sistemes informàtics #ISO20000	0,00	0,00	0,00	0,00
2015	920	04	Adquirir consumibles informàtics #ISO20000	0,00	0,00	0,00	0,00
2015	920	05	Adquirir equipament microinformàtic #ISO20000	0,00	0,00	0,00	0,00
2015	920	07	Ampliar el sistema de disc centralitzat	0,00	0,00	0,00	0,00

## PRESSUPOST DE DESPESES

### EXECUCIÓ DE PROJECTES DE DESPESES. 2.ANUALITATS PENDENTS

Any	Projecte	Subprojecte	Denominació	DESPESA PENDENT DE REALITZAR			Anys successius
				2017	2018	2019	
2015	920	11	Gestionar els contractes de manteniment de Comunicacions i	0,00	0,00	0,00	0,00
2015	920	12	Gestionar la infraestructura de la Xarxa Local del Palau i c	0,00	0,00	0,00	0,00
2015	920	14	Gestionar la Xarxa ALTAnetBA	0,00	0,00	0,00	0,00
2015	920	15	Gestionar la xarxa Wan Diputacio	0,00	0,00	0,00	0,00
2015	920	19	Implantació mecanismes Seguretat Xarxa Interna Diputació (FW	0,00	0,00	0,00	0,00
2015	920	25	Nova electrònica de "Core" de comunicacions per al Palau de	0,00	0,00	0,00	0,00
2015	920	28	Renovar els contractes de manteniment i suport #ISO20000	0,00	0,00	0,00	0,00
2015	920	30	Implantació telefonia IP als centres	0,00	0,00	0,00	0,00
2015	930	06	Desplegar la TINETescola	0,00	0,00	0,00	0,00
2015	930	07	Gestionar Aplicacions Informàtiques #ISO20000	0,00	0,00	0,00	0,00
2015	930	08	Gestionar el manteniment de les aplicacions #ISO20000	0,00	0,00	0,00	0,00
2015	930	15	Implementar eina de data discovery	0,00	0,00	0,00	0,00
2015	940	01	Preus públics per serveis d'internet	0,00	0,00	0,00	0,00
2016	100	01	Gestió assistència	0,00	0,00	0,00	0,00
2016	100	02	Gestió qualitat	0,00	0,00	0,00	0,00
2016	100	03	Administració	0,00	0,00	0,00	0,00
2016	100	12	Assistència tècnica en matèria de contaminació acústica: Amb	0,00	0,00	0,00	0,00
2016	100	13	Assistència tècnica associada als Plans d'autoprotecció d'ac	0,00	0,00	0,00	0,00
2016	110	01	Pla d'Acció Municipal	0,00	0,00	0,00	0,00
2016	110	02	Subvencions excepcionals	0,00	0,00	0,00	0,00

## PRESSUPOST DE DESPESES

### EXECUCIÓ DE PROJECTES DE DESPESES. 2.ANUALITATS PENDENTS

Any	Projecte	Subprojecte	Denominació	DESPESA PENDENT DE REALITZAR			Anys successius
				2017	2018	2019	
2016	110	03	Subvencions per interessos de préstecs	0,00	0,00	0,00	0,00
2016	110	04	Suport als centres de 1er cicle d'educació infantil de titul	0,00	0,00	0,00	0,00
2016	110	05	Conveni marc amb els Consells Comarcals	0,00	0,00	0,00	0,00
2016	110	06	Programa mobilitat per a l'ensenyament	0,00	0,00	0,00	0,00
2016	110	07	Altres convenis de col·laboració	0,00	0,00	0,00	0,00
2016	110	08	Aportacions	0,00	0,00	0,00	0,00
2016	110	09	FEDER	0,00	0,00	0,00	0,00
2016	110	10	Conveni Institut Cartogràfic i Geològic de Catalunya	0,00	0,00	0,00	0,00
2016	110	11	Pla d'assistència financera local	0,00	0,00	0,00	0,00
2016	110	12	Danys en infraestructures municipals 2016	0,00	0,00	0,00	0,00
2016	110	13	Jocs Mediterrani 2017	0,00	0,00	0,00	0,00
2016	111	01	Activitat Secretaria Intervenció: (Places exemptes) Activita	0,00	0,00	0,00	0,00
2016	111	02	Assistència Secretaria Intervenció: (Activitat puntual) Acti	0,00	0,00	0,00	0,00
2016	114	01	Redacció de projectes d'execució d'edificació de titularitat	0,00	0,00	0,00	0,00
2016	114	02	Direcció facultativa d'obres i coordinació de seguretat i sa	0,00	0,00	0,00	0,00
2016	114	03	Assessorament i informes tècnics: Informes tècnics sobre pat	0,00	0,00	0,00	0,00
2016	120	01	Cursos Pla Agrupat Formació contínua de les AAPP	0,00	0,00	0,00	0,00
2016	120	02	Jornades organitzades pel SAM	0,00	0,00	0,00	0,00
2016	120	03	Cursos organitzats pel SAM	0,00	0,00	0,00	0,00
2016	150	01	Subvencions per actuacions de protecció de la salut pública	0,00	0,00	0,00	0,00

## PRESSUPOST DE DESPESES

### EXECUCIÓ DE PROJECTES DE DESPESES. 2.ANUALITATS PENDENTS

Any	Projecte	Subprojecte	Denominació	DESPESA PENDENT DE REALITZAR			Anys successius
				2017	2018	2019	
2016	150	02	Subvencions per actuacions de protecció de la salut pública	0,00	0,00	0,00	0,00
2016	150	03	Subvencions per actuacions de protecció de la salut pública	0,00	0,00	0,00	0,00
2016	150	04	Subvencions per al finançament de despeses per a la millora	0,00	0,00	0,00	0,00
2016	150	05	Entitats de protecció i defensa d'animals domèstics	0,00	0,00	0,00	0,00
2016	150	07	Subvencions via conveni	0,00	0,00	0,00	0,00
2016	150	08	Redacció de projectes d'instal·lacions i serveis de titulari	0,00	0,00	0,00	0,00
2016	150	09	Direcció d'obres i coordinació de seguretat i salut a les ob	0,00	0,00	0,00	0,00
2016	150	10	Assessorament i informes tècnics: Sobre l'estat, la conserva	0,00	0,00	0,00	0,00
2016	150	11	Treballs i informes topogràfics	0,00	0,00	0,00	0,00
2016	150	14	Protecció de la Salut Pública: Prevenció i control de la Leg	0,00	0,00	0,00	0,00
2016	150	15	Protecció de la salut pública: Verificació de l'estanqueïta	0,00	0,00	0,00	0,00
2016	150	16	Protecció de la salut pública: Control higienicosanitari de	0,00	0,00	0,00	0,00
2016	150	17	Protecció de la salut pública: Gestió del subministrament de	0,00	0,00	0,00	0,00
2016	150	18	Protecció de la salut pública: Projectes i activitats en mat	0,00	0,00	0,00	0,00
2016	150	19	Medi Ambient: Assessorament tècnic en aspectes ambientals pu	0,00	0,00	0,00	0,00
2016	150	20	Medi Ambient: Assistència per actuacions de comunicació i ed	0,00	0,00	0,00	0,00
2016	150	21	Avaluació ambiental d'urbanisme: informe ambiental prelimina	0,00	0,00	0,00	0,00
2016	150	22	Gestió forestal. Assistència tècnica en gestió forestal muni	0,00	0,00	0,00	0,00
2016	150	23	Vectors ambientals: Control de fuites en les xarxes d'abasta	0,00	0,00	0,00	0,00

## PRESSUPOST DE DESPESES

### EXECUCIÓ DE PROJECTES DE DESPESES. 2.ANUALITATS PENDENTS

Any	Projecte	Subprojecte	Denominació	DESPESA PENDENT DE REALITZAR			Anys successius
				2017	2018	2019	
2016	150	24	Assessorament i informes tècnics	0,00	0,00	0,00	0,00
2016	150	25	Adhesió al Pacte d'alcaldes i alcaldesses per a l'energia so	0,00	0,00	0,00	0,00
2016	150	26	Subvencions destinades al finançament d'actuacions de preven	0,00	0,00	0,00	0,00
2016	150	27	Subvencions via conveni	0,00	0,00	0,00	0,00
2016	150	28	Aportacions	0,00	0,00	0,00	0,00
2016	150	29	Premi iniciativa Medi Ambient	0,00	0,00	0,00	0,00
2016	150	30	Sequera	0,00	0,00	0,00	0,00
2016	210	01	Venda de les publicacions de la Diputació	0,00	0,00	0,00	0,00
2016	210	02	Convenis amb entitats	0,00	0,00	0,00	0,00
2016	210	03	Préstec del fons patrimonial (artístic i fotogràfic)	0,00	0,00	0,00	0,00
2016	210	04	Exposicions temporals	0,00	0,00	0,00	0,00
2016	210	05	Jornades sobre pedagogia de l'art als museus	0,00	0,00	0,00	0,00
2016	210	06	Auditori de la Diputació	0,00	0,00	0,00	0,00
2016	210	07	Acció Cultural Ramon Berenguer IV	0,00	0,00	0,00	0,00
2016	210	08	Programes de difusió i dinamització	0,00	0,00	0,00	0,00
2016	210	09	Subvencions a entitats i ciutadans	0,00	0,00	0,00	0,00
2016	210	10	Subvencions a ens locals	0,00	0,00	0,00	0,00
2016	211	01	P: Gestionar el funcionament ordinari del MAMT	0,00	0,00	0,00	0,00
2016	211	02	P: Planificar els actes commemoratius dels 40 anys del MAMT	0,00	0,00	0,00	0,00
2016	211	03	Publicacions d'art del Museu	0,00	0,00	0,00	0,00

## PRESSUPOST DE DESPESES

### EXECUCIÓ DE PROJECTES DE DESPESES. 2.ANUALITATS PENDENTS

Any	Projecte	Subprojecte	Denominació	DESPESA PENDENT DE REALITZAR			Anys successius
				2017	2018	2019	
2016	220	01	Executar les obres contra incendis a l'Escola d'Art de Torto	0,00	0,00	0,00	0,00
2016	220	02	Executar les obres d'escala d'emergències al Conservatori de	0,00	0,00	0,00	0,00
2016	220	03	Subvenció a l'Institut d'Estudis Vallencs	0,00	0,00	0,00	0,00
2016	220	04	Subvenció a les AMPA's de les Escoles i Conservatoris de Mús	0,00	0,00	0,00	0,00
2016	220	05	Beques per alumnes de les escoles i Conservatoris de Música	0,00	0,00	0,00	0,00
2016	220	06	Beques per alumnes de cicles formatius de grau superior a le	0,00	0,00	0,00	0,00
2016	220	07	Beques per a alumnes dels cursos monogràfics de l'Escola d'A	0,00	0,00	0,00	0,00
2016	220	08	Gestió propostes Comissió SAC i Decrets centres educatius	0,00	0,00	0,00	0,00
2016	220	09	Gestió Subvenció Generalitat finançament centres d'educació	0,00	0,00	0,00	0,00
2016	220	10	Planificació i coordinació projectes i obres dels centres ed	0,00	0,00	0,00	0,00
2016	220	11	Gestió i supervisió contractació obres, serveis i subministr	0,00	0,00	0,00	0,00
2016	220	12	Jove Orquestra	0,00	0,00	0,00	0,00
2016	220	13	Banda Simfònica	0,00	0,00	0,00	0,00
2016	221	01	Servei de menjador escolar del CPEE Sant Rafael	0,00	0,00	0,00	0,00
2016	221	02	Activitat acadèmica del CPEE Sant Rafael	0,00	0,00	0,00	0,00
2016	221	03	Teràpia assistida amb gossos del CPEE Sant Rafael	0,00	0,00	0,00	0,00
2016	221	04	Hidroteràpia del CPEE Sant Rafael	0,00	0,00	0,00	0,00
2016	221	05	Equinoteràpia del CPEE Sant Rafael	0,00	0,00	0,00	0,00
2016	221	06	Colònies escolars del CPEE Sant Rafael	0,00	0,00	0,00	0,00
2016	221	07	Aula multisensorial del CPEE Sant Rafael	0,00	0,00	0,00	0,00



## PRESSUPOST DE DESPESES

### EXECUCIÓ DE PROJECTES DE DESPESES. 2.ANUALITATS PENDENTS

Any	Projecte	Subprojecte	Denominació	DESPESA PENDENT DE REALITZAR			Anys successius
				2017	2018	2019	
2016	221	08	Horticultura-CPEE Sant Rafael	0,00	0,00	0,00	0,00
2016	221	09	Tenis adaptat amb el Nàstic de Tarragona	0,00	0,00	0,00	0,00
2016	221	10	Gestió administrativa del CPEE Sant Rafael	0,00	0,00	0,00	0,00
2016	221	11	Consergeria i equipaments del CPEE Sant Rafael	0,00	0,00	0,00	0,00
2016	221	12	Prj: Celebrar el 50è aniversari del CPEE Sant Rafael	0,00	0,00	0,00	0,00
2016	222	01	Hidroteràpia del CPEE Sant Jordi	0,00	0,00	0,00	0,00
2016	222	02	Activitat acadèmica del CPEE Sant Jordi	0,00	0,00	0,00	0,00
2016	222	03	Teràpia assistida amb gossos del CPEE Sant Jordi	0,00	0,00	0,00	0,00
2016	222	04	Colònies escolars del CPEE Sant Jordi	0,00	0,00	0,00	0,00
2016	222	05	Música a l'escola del CPEE Sant Jordi	0,00	0,00	0,00	0,00
2016	222	06	Gestió administrativa del CPEE Sant Jordi	0,00	0,00	0,00	0,00
2016	222	07	Consergeria i equipaments del CPEE Sant Jordi	0,00	0,00	0,00	0,00
2016	223	01	Actes commemoratius del 35è Aniversari del CPEE Alba	0,00	0,00	0,00	0,00
2016	223	02	Gestió administrativa del CPEE Alba	0,00	0,00	0,00	0,00
2016	223	03	Activitat acadèmica del CPEE Alba	0,00	0,00	0,00	0,00
2016	223	04	Teràpia assistida amb gossos del CPEE Alba	0,00	0,00	0,00	0,00
2016	223	05	Equinoteràpia del CPEE Alba	0,00	0,00	0,00	0,00
2016	223	06	Aula Verda i Hort del CPEE Alba	0,00	0,00	0,00	0,00
2016	223	07	Colònies escolars del CPEE Alba	0,00	0,00	0,00	0,00
2016	223	08	Aula Multisensorial del CPEE Alba	0,00	0,00	0,00	0,00

## PRESSUPOST DE DESPESES

### EXECUCIÓ DE PROJECTES DE DESPESES. 2.ANUALITATS PENDENTS

Any	Projecte	Subprojecte	Denominació	DESPESA PENDENT DE REALITZAR			Anys successius
				2017	2018	2019	
2016	223	09	Servei de menjador del CPEE Alba	0,00	0,00	0,00	0,00
2016	223	10	Consergeria i equipaments del CPEE Alba	0,00	0,00	0,00	0,00
2016	223	11	Equipament del pati de l'escola	0,00	0,00	0,00	0,00
2016	223	12	Parc de Salut	0,00	0,00	0,00	0,00
2016	231	01	Concurs musical "Xavier Gols" de l'ECM a Tgna	0,00	0,00	0,00	0,00
2016	231	02	Festival Internacional de Música a Tarragona (ECM Tgna)	0,00	0,00	0,00	0,00
2016	231	03	Concerts del Festival Internacional de Música – Auditori Dip	0,00	0,00	0,00	0,00
2016	231	04	Concerts de l'ECM a Tgna	0,00	0,00	0,00	0,00
2016	231	05	Concerts solidaris de l'ECM a Tgna	0,00	0,00	0,00	0,00
2016	231	06	Conferències, exposicions de l'ECM a Tgna	0,00	0,00	0,00	0,00
2016	231	07	Altres activitats culturals de l'ECM a Tgna	0,00	0,00	0,00	0,00
2016	231	08	Consergeria i equipaments de l'ECM Tgna	0,00	0,00	0,00	0,00
2016	231	09	Gestió administrativa de l'ECM Tgna	0,00	0,00	0,00	0,00
2016	231	10	Escola de Música de l'ECM a Tarragona	0,00	0,00	0,00	0,00
2016	231	11	Conservatori de Música de l'ECM a Tarragona	0,00	0,00	0,00	0,00
2016	231	12	Concerts pedagògics de l'ECM a Tgna	0,00	0,00	0,00	0,00
2016	231	13	Colònies musicals de l'ECM a Tgna	0,00	0,00	0,00	0,00
2016	231	14	Tecla Simfònica de l'ECM a Tgna	0,00	0,00	0,00	0,00
2016	231	15	Les Escoles al Conservatori de l'ECM a Tgna	0,00	0,00	0,00	0,00
2016	231	16	L'Òpera de l'ECM a Tgna	0,00	0,00	0,00	0,00

## PRESSUPOST DE DESPESES

### EXECUCIÓ DE PROJECTES DE DESPESES. 2.ANUALITATS PENDENTS

Any	Projecte	Subprojecte	Denominació	DESPESA PENDENT DE REALITZAR			Anys successius
				2017	2018	2019	
2016	231	17	Altres activitats complementàries de l'ECM a Tgna	0,00	0,00	0,00	0,00
2016	231	18	Circuit Guitarrístic-ECM Tgna	0,00	0,00	0,00	0,00
2016	231	19	Banda Simfònica de la Diputació de Tarragona	0,00	0,00	0,00	0,00
2016	232	01	Escola de Música: activitat acadèmica a Reus	0,00	0,00	0,00	0,00
2016	232	02	Conservatori de Música: activitat acadèmica a Reus	0,00	0,00	0,00	0,00
2016	232	03	Concurs musical "Higini Anglès" de l'ECM a Reus	0,00	0,00	0,00	0,00
2016	232	04	Concerts de l'ECM a Reus	0,00	0,00	0,00	0,00
2016	232	05	Altres activitats culturals de l'ECM a Reus	0,00	0,00	0,00	0,00
2016	232	06	Consergeria i equipaments de l'ECM a Reus	0,00	0,00	0,00	0,00
2016	232	07	Gestió administrativa de l'ECM a Reus	0,00	0,00	0,00	0,00
2016	232	08	Audicions de l'ECM a Reus	0,00	0,00	0,00	0,00
2016	232	09	Concerts pedagògics de l'ECM a Reus	0,00	0,00	0,00	0,00
2016	232	10	Altres activitats complementàries de l'ECM a Reus	0,00	0,00	0,00	0,00
2016	232	11	Jove Orquestra Simfònica de la Diputació de Tarragona	0,00	0,00	0,00	0,00
2016	233	01	Escola de Música: activitat acadèmica a Tortosa	0,00	0,00	0,00	0,00
2016	233	02	Conservatori de Música: activitat acadèmica a Tortosa	0,00	0,00	0,00	0,00
2016	233	03	Altres activitats complementàries de l'ECM a Tortosa	0,00	0,00	0,00	0,00
2016	233	04	Consergeria i equipaments de l'ECM a Tortosa	0,00	0,00	0,00	0,00
2016	233	05	Gestió administrativa de l'ECM a Tortosa	0,00	0,00	0,00	0,00

## PRESSUPOST DE DESPESES

### EXECUCIÓ DE PROJECTES DE DESPESES. 2.ANUALITATS PENDENTS

Any	Projecte	Subprojecte	Denominació	DESPESA PENDENT DE REALITZAR			Anys successius
				2017	2018	2019	
2016	233	06	Concerts de l'ECM a Tortosa	0,00	0,00	0,00	0,00
2016	241	01	Cursos monogràfics/especialització de l'EAD Tgna	0,00	0,00	0,00	0,00
2016	241	02	Cursos d'estiu de l'EAD Tgna	0,00	0,00	0,00	0,00
2016	241	03	Cursos monogràfics/especialització del Taller d'Art de Valls	0,00	0,00	0,00	0,00
2016	241	04	Exposicions de l'EAD Tgna	0,00	0,00	0,00	0,00
2016	241	05	Consergeria i equipaments de l'EAD Tgna	0,00	0,00	0,00	0,00
2016	241	06	Cicle Formatiu de Grau Superior a l'EAD Tgna	0,00	0,00	0,00	0,00
2016	241	07	Gestió administrativa de l'EAD Tgna	0,00	0,00	0,00	0,00
2016	241	08	Conferències, jornades i seminaris de l'EAD Tgna	0,00	0,00	0,00	0,00
2016	241	09	Altres activitats culturals de l'EAD Tgna	0,00	0,00	0,00	0,00
2016	242	01	Cursos monogràfics/especialització de l'EAD Reus	0,00	0,00	0,00	0,00
2016	242	02	Cursos d'estiu de l'EAD Reus	0,00	0,00	0,00	0,00
2016	242	03	Gestió administrativa de l'EAD Reus	0,00	0,00	0,00	0,00
2016	242	04	Consergeria i equipaments de l'EAD Reus	0,00	0,00	0,00	0,00
2016	242	05	Cicle Formatiu de Grau Superior a l'EAD Reus	0,00	0,00	0,00	0,00
2016	242	06	Altres activitats culturals de l'EAD Reus	0,00	0,00	0,00	0,00
2016	242	07	Conferències, jornades i seminaris de l'EAD Reus	0,00	0,00	0,00	0,00
2016	242	08	Exposicions de l'EAD Reus	0,00	0,00	0,00	0,00
2016	243	01	Instal.lació d'un forn de ceràmica per reposició de l'anteri	0,00	0,00	0,00	0,00
2016	243	02	Obres de col·locació i muntatge a la Catedral de Tortosa del	0,00	0,00	0,00	0,00

## PRESSUPOST DE DESPESES

### EXECUCIÓ DE PROJECTES DE DESPESES. 2.ANUALITATS PENDENTS

Any	Projecte	Subprojecte	Denominació	DESPESA PENDENT DE REALITZAR			Anys successius
				2017	2018	2019	
2016	243	03	Tallers de conservació i restauració	0,00	0,00	0,00	0,00
2016	243	04	Exposicions de l'EAD Tortosa	0,00	0,00	0,00	0,00
2016	243	05	Art per a tots a la teva Escola de l'EAD Tortosa	0,00	0,00	0,00	0,00
2016	243	06	Altres activitats culturals de l'EAD Tortosa	0,00	0,00	0,00	0,00
2016	243	07	Cursos monogràfics/especialització de l'EAD Tortosa	0,00	0,00	0,00	0,00
2016	243	08	Conferències, jornades i seminaris de l'EAD Tortosa	0,00	0,00	0,00	0,00
2016	243	09	Gestió administrativa de l'EAD Tortosa	0,00	0,00	0,00	0,00
2016	300	01	Gestió del parc de maquinària	0,00	0,00	0,00	0,00
2016	300	02	Manteniment de centres de treball de les brigades	0,00	0,00	0,00	0,00
2016	300	03	Convenis entre administracions sobre vials	0,00	0,00	0,00	0,00
2016	300	04	Autoritzacions administratives	0,00	0,00	0,00	0,00
2016	300	05	Manteniment de la senyalització horitzontal	0,00	0,00	0,00	0,00
2016	300	06	Manteniment de la senyalització vertical d'orientació	0,00	0,00	0,00	0,00
2016	300	07	Control d'autoritzacions	0,00	0,00	0,00	0,00
2016	300	08	Estudis de trànsit	0,00	0,00	0,00	0,00
2016	300	09	Estudis d'accidentalitat a les carreteres	0,00	0,00	0,00	0,00
2016	300	10	Inauguració d'obres	0,00	0,00	0,00	0,00
2016	300	11	Manteniment d'instal·lacions semafòriques	0,00	0,00	0,00	0,00
2016	300	12	Tramitació de projectes d'obres de carreteres	0,00	0,00	0,00	0,00
2016	300	13	Executar obres de condicionament a la xarxa de carreteres	0,00	0,00	0,00	0,00

## PRESSUPOST DE DESPESES

### EXECUCIÓ DE PROJECTES DE DESPESES. 2.ANUALITATS PENDENTS

Any	Projecte	Subprojecte	Denominació	DESPESA PENDENT DE REALITZAR			Anys successius
				2017	2018	2019	
2016	300	14	Millorar la qualitat dels fermes i paviments de la xarxa de c	0,00	0,00	0,00	0,00
2016	300	15	Desglossar el document Pla Zonal en un Pla de carreteres de	3.500,00	0,00	0,00	0,00
2016	300	16	Obtenció de llicències municipals	0,00	0,00	0,00	0,00
2016	320	01	Control topogràfic d'obres de carreteres	0,00	0,00	0,00	0,00
2016	320	02	Assajos d'asfalts	0,00	0,00	0,00	0,00
2016	320	03	Direccions d'obra d'obres de condicionament de carreteres	0,00	0,00	0,00	0,00
2016	320	04	Girador carretera de la Mussara	0,00	0,00	0,00	0,00
2016	320	05	Construcció carretera Torre de la Fontaubella. TV-3223	0,00	0,00	0,00	0,00
2016	320	06	Condicionament Maspujols T-704	0,00	0,00	0,00	0,00
2016	320	07	Condicionament accés a Maspujols 2a fase. T-704	0,00	0,00	0,00	0,00
2016	320	08	Condicionament accés est de la Riera de Gaià T-202	0,00	0,00	0,00	0,00
2016	320	09	Condicionament de la travessera de Vallmoll T-751	0,00	0,00	0,00	0,00
2016	320	10	Construcció de la circumval·lació de la Riba TV-7044	0,00	0,00	0,00	0,00
2016	320	11	Condicionament del pont d'accés a Santa Oliva. TV-2128	0,00	0,00	0,00	0,00
2016	320	12	Condicionament travesseres la Secuita T223 TV2231	0,00	0,00	0,00	0,00
2016	320	13	Condicionament intersecció amb ramals enllaç N340 TV3025	0,00	0,00	0,00	0,00
2016	320	14	Tram enllaç Sant Carles-Amposta TV3408	0,00	0,00	0,00	0,00
2016	320	15	Millora drenatge travesseraTivenys T301	0,00	0,00	0,00	0,00
2016	320	16	Reductors velocitat travesseres TV3344 i altres	0,00	0,00	0,00	0,00
2016	350	01	Redacció de projectes d'obres de condicionament de carretera	0,00	0,00	0,00	0,00

## PRESSUPOST DE DESPESES

### EXECUCIÓ DE PROJECTES DE DESPESES. 2.ANUALITATS PENDENTS

Any	Projecte	Subprojecte	Denominació	DESPESA PENDENT DE REALITZAR			Anys successius
				2017	2018	2019	
2016	360	01	Resolució d'incidències	0,00	0,00	0,00	0,00
2016	360	02	Gestió de persones de les brigades	0,00	0,00	0,00	0,00
2016	360	03	Resolució d'emergències	0,00	0,00	0,00	0,00
2016	360	04	Millora del drenatge de la xarxa local de carreteres	0,00	0,00	0,00	0,00
2016	360	05	Sega i esbrossada de cunetes	0,00	0,00	0,00	0,00
2016	360	06	Neteja de zones de seguretat i protecció dels marges de carr	0,00	0,00	0,00	0,00
2016	360	07	Vialitat hivernal	0,00	0,00	0,00	0,00
2016	420	01	Reforma del Palau de la Diputació	0,00	0,00	0,00	0,00
2016	420	02	Donar serveis de vehicles	0,00	0,00	0,00	0,00
2016	420	03	Donar serveis de trameses postals, missatgeria i notificació	0,00	0,00	0,00	0,00
2016	420	04	Donar serveis de reprografia	0,00	0,00	0,00	0,00
2016	420	05	Donar el servei de neteja dels edificis	0,00	0,00	0,00	0,00
2016	420	06	Gestionar els aparcaments	0,00	0,00	0,00	0,00
2016	420	07	Gestionar la operativa de control d'accessos i seguretat del	0,00	0,00	0,00	0,00
2016	420	08	Subministrar vestuari	0,00	0,00	0,00	0,00
2016	420	09	Atendre peticions de seguretat i salut	0,00	0,00	0,00	0,00
2016	420	10	Subministrar equips de protecció individual (EPI's)	0,00	0,00	0,00	0,00
2016	420	11	Realitzar revisions mèdiques de vigilància de la salut	0,00	0,00	0,00	0,00
2016	420	12	Gestionar accidents laborals	0,00	0,00	0,00	0,00
2016	420	13	Donar formació en matèria de seguretat i salut	0,00	0,00	0,00	0,00

## PRESSUPOST DE DESPESES

### EXECUCIÓ DE PROJECTES DE DESPESES. 2.ANUALITATS PENDENTS

Any	Projecte	Subprojecte	Denominació	DESPESA PENDENT DE REALITZAR			Anys successius
				2017	2018	2019	
2016	420	14	Mantenir els edificis i les instal·lacions	0,00	0,00	0,00	0,00
2016	420	15	Gestionar el funcionament dels edificis	0,00	0,00	0,00	0,00
2016	440	01	De projectes d'obres de la Diputació	0,00	0,00	0,00	0,00
2016	440	02	Mobiliari	0,00	0,00	0,00	0,00
2016	440	03	Fotocopiadores	0,00	0,00	0,00	0,00
2016	440	04	Material oficina	0,00	0,00	0,00	0,00
2016	440	05	Publicacions/subscripcions	0,00	0,00	0,00	0,00
2016	440	06	Altres (lots de Nadal)	0,00	0,00	0,00	0,00
2016	510	01	Suport en l'organització d'actes d'entitats i associacions e	0,00	0,00	0,00	0,00
2016	520	01	Gestió operativa Comunicació	0,00	0,00	0,00	0,00
2016	520	02	Incorporar nous continguts de TINET	0,00	0,00	0,00	0,00
2016	520	03	Desplegar la plataforma web de tinetaires	0,00	0,00	0,00	0,00
2016	520	04	Actualitzar aparença webmail de TINET	0,00	0,00	0,00	0,00
2016	520	05	Aplicar Google Analytics a la plataforma corporativa	0,00	0,00	0,00	0,00
2016	520	06	Aplicar analítica Drupal a la plataforma corporativa	0,00	0,00	0,00	0,00
2016	520	07	Mantenir, actualitzar i millorar la plataforma Drupal corpor	0,00	0,00	0,00	0,00
2016	520	08	Mantenir, actualitzar i millorar la plataforma Drupal municipi	0,00	0,00	0,00	0,00
2016	520	09	Mantenir la plataforma Houdini corporativa i municipal	0,00	0,00	0,00	0,00
2016	520	10	Desplegar la TINETAula 2016	0,00	0,00	0,00	0,00



## PRESSUPOST DE DESPESES

### EXECUCIÓ DE PROJECTES DE DESPESES. 2.ANUALITATS PENDENTS

Any	Projecte	Subprojecte	Denominació	DESPESA PENDENT DE REALITZAR			Anys successius
				2017	2018	2019	
2016	520	11	Desplegar la TINETescola 2016	0,00	0,00	0,00	0,00
2016	520	12	Desplegar TINETjornada 2016	0,00	0,00	0,00	0,00
2016	520	13	Realitzar l'Observatori d'Internet 2016	0,00	0,00	0,00	0,00
2016	520	14	Premi Narrativa TINET 2016-2017 - Concessió	0,00	0,00	0,00	0,00
2016	530	01	Funcionament operatiu Òrgans de Govern	0,00	0,00	0,00	0,00
2016	530	02	Gestionar el funcionament operatiu del Gabinet de Presidència	0,00	0,00	0,00	0,00
2016	530	03	Gestionar la comunicació interna-públic intern	0,00	0,00	0,00	0,00
2016	530	04	Col·laboració amb obsequis institucionals per a activitats c	0,00	0,00	0,00	0,00
2016	530	05	Organitzar i gestionar les peticions de les visites guiades	0,00	0,00	0,00	0,00
2016	530	06	Gestionar els espais de la Diputació per a activitats extern	0,00	0,00	0,00	0,00
2016	530	07	Gestionar les sales per a Exposicions	0,00	0,00	0,00	0,00
2016	530	08	Donar a conèixer l'activitat de la Diputació a Fires	0,00	0,00	0,00	0,00
2016	530	09	Dissenyar i editar publicacions per difondre l'activitat de	0,00	0,00	0,00	0,00
2016	530	10	Gestionar el Manual d'Identitat Corporativa (MIC)	0,00	0,00	0,00	0,00
2016	530	11	Elaborar material de difusió d'activitats pròpies de l'àrea	0,00	0,00	0,00	0,00
2016	530	12	Elaborar material de difusió d'activitats d'altres àrees	0,00	0,00	0,00	0,00
2016	530	13	Tenir cura de la correcta aplicació de la marca de la Diputa	0,00	0,00	0,00	0,00
2016	530	14	Organitzar activitats de participació per dinamitzar la comu	0,00	0,00	0,00	0,00
2016	530	15	Organitzar actes i esdeveniments propis i d'altres àrees	0,00	0,00	0,00	0,00
2016	550	01	Prj: Executar projectes de desenvolupament econòmic	0,00	0,00	0,00	0,00

## PRESSUPOST DE DESPESES

### EXECUCIÓ DE PROJECTES DE DESPESES. 2.ANUALITATS PENDENTS

Any	Projecte	Subprojecte	Denominació	DESPESA PENDENT DE REALITZAR			Anys successius
				2017	2018	2019	
2016	550	02	Organització de jornades informatives i de "networking"	0,00	0,00	0,00	0,00
2016	550	03	Avaluar convocatòries dels programes europeus (Període de pr	0,00	0,00	0,00	0,00
2016	550	04	Assistir tècnicament la representació institucional en l'àmb	0,00	0,00	0,00	0,00
2016	550	05	Assistir tècnicament la representació institucional en l'Arc	0,00	0,00	0,00	0,00
2016	550	06	Facilitar dades socio-econòmiques del territori	0,00	0,00	0,00	0,00
2016	550	07	Gestionar convenis	0,00	0,00	0,00	0,00
2016	550	08	PECT Turisme	0,00	0,00	0,00	0,00
2016	550	09	Sistema d'Informació socioeconòmica local (MERCURI)	0,00	0,00	0,00	0,00
2016	550	10	Convenis	0,00	0,00	0,00	0,00
2016	551	01	PECT TURÍSTIC EN FAMILIA COORDINACIÓ	68.500,00	431.065,76	0,00	0,00
2016	551	02	PECT TURÍSTIC - Descuberta	42.500,00	506.609,11	0,00	0,00
2016	552	01	FEDER EIX 4 Xarxa de calor biomassa	88.523,06	0,00	0,00	0,00
2016	553	01	2. Depuradora, 4.Patri arqueològic, 5 Senders i Comunicació	138.514,68	0,00	0,00	0,00
2016	553	02	Baronia Escornalbou 1.Abastiment aigua 3.Recuperació entorn	0,00	0,00	0,00	0,00
2016	555	01	CONVENI O.S. LA CAIXA 2016	0,00	0,00	0,00	0,00
2016	611	01	Gestionar la Secretaria de la Corporació	0,00	0,00	0,00	0,00
2016	611	02	Gestionar la participació en consorcis, fundacions, etc	0,00	0,00	0,00	0,00
2016	611	03	Defensa lletrada de la Corporació en l'ordre contenciós admi	0,00	0,00	0,00	0,00
2016	611	04	Certificats/publicacions	0,00	0,00	0,00	0,00
2016	611	05	Serveis interns: elaboració d'instruments de descripció dels	0,00	0,00	0,00	0,00

## PRESSUPOST DE DESPESES

### EXECUCIÓ DE PROJECTES DE DESPESES. 2.ANUALITATS PENDENTS

Any	Projecte	Subprojecte	Denominació	DESPESA PENDENT DE REALITZAR			Anys successius
				2017	2018	2019	
2016	611	06	Serveis interns: implementació de mesures de conservació i r	0,00	0,00	0,00	0,00
2016	611	07	Serveis externs: accés extern als fons documentals	0,00	0,00	0,00	0,00
2016	612	01	P: Revisar les condicions de les pólisses d'assegurances i n	0,00	0,00	0,00	0,00
2016	612	02	P: Adquirir terreny confrontant a la nau del SAT a Tortosa	0,00	0,00	0,00	0,00
2016	612	03	Gestió operativa del patrimoni de la Corporació	0,00	0,00	0,00	0,00
2016	612	04	Despeses en aplicacions informàtiques	0,00	0,00	0,00	0,00
2016	612	05	Projecte d'etiquetatge dels béns mobles de la Corporació	0,00	0,00	0,00	0,00
2016	612	06	Redacció projecte Sabinosa	0,00	0,00	0,00	0,00
2016	612	07	Tributs	0,00	0,00	0,00	0,00
2016	612	08	Adquisició finques Albereda Santes Creus	0,00	0,00	0,00	0,00
2016	613	01	Proj: Consolidació d'una base de dades de gestió integral de	0,00	0,00	0,00	0,00
2016	613	02	Defensa lletrada dels ens locals en l'ordre contenciós admin	0,00	0,00	0,00	0,00
2016	613	03	Responsabilitat patrimonial en serveis de titularitat corpor	0,00	0,00	0,00	0,00
2016	613	04	Reclamacions de danys de la Corporació	0,00	0,00	0,00	0,00
2016	620	01	Estimar el pressupost d'ingressos i garantir l'obtenció dels	0,00	0,00	0,00	0,00
2016	620	02	Gestionar les obligacions departamentals amb contingut econò	0,00	0,00	0,00	0,00
2016	620	03	Definir els indicadors de gestió de l'àrea d'Intervenció, la	0,00	0,00	0,00	0,00
2016	620	04	Gestió de l'endeutament	0,00	0,00	0,00	0,00
2016	620	05	Verificar la consistència de les transaccions automàtiques i	0,00	0,00	0,00	0,00
2016	620	06	Implantar el CG@P a la Diputació de Tarragona i al Patronat	0,00	0,00	0,00	0,00

## PRESSUPOST DE DESPESES

### EXECUCIÓ DE PROJECTES DE DESPESES. 2.ANUALITATS PENDENTS

Any	Projecte	Subprojecte	Denominació	DESPESA PENDENT DE REALITZAR			Anys successius
				2017	2018	2019	
2016	620	07	Impuls i tramitació de les modificacions de crèdit	0,00	0,00	0,00	0,00
2016	620	08	Registrar i tramitar les factures de proveïdors	0,00	0,00	0,00	0,00
2016	620	09	Seguiment de la tramitació de factures	0,00	0,00	0,00	0,00
2016	623	01	Publicació i consulta del BOP de Tarragona	0,00	0,00	0,00	0,00
2016	630	01	Adequar la tramitació d'expedients d'optimitació d'excedents	0,00	0,00	0,00	0,00
2016	630	02	Reorganitzar la gestió administrativa de tresoreria per mill	0,00	0,00	0,00	0,00
2016	630	03	Adaptar el Pla de Disposició de fons de la Diptuació a la no	0,00	0,00	0,00	0,00
2016	630	04	Revisar les condicions dels comptes per reduir les despeses	0,00	0,00	0,00	0,00
2016	800	01	Gestionar la millora de l'Àrea.	0,00	0,00	0,00	0,00
2016	800	02	Projectes singulars. Casa d'oficis energies renovables 2016	0,00	0,00	0,00	0,00
2016	800	03	CONVENI FUNDACIÓ TARRAGONA 2017	0,00	0,00	0,00	0,00
2016	800	04	Gestionar retribucions, dietes i desplaçaments	0,00	0,00	0,00	0,00
2016	800	05	Programa de suport a l'acollida de persones refugiades	0,00	0,00	0,00	0,00
2016	800	06	Gestionar la formació	0,00	0,00	0,00	0,00
2016	800	07	Casa d'oficis energies renovables 2016, part no cofinançada	0,00	0,00	0,00	0,00
2016	810	01	Reformular els criteris de productivitat puntual del persona	0,00	0,00	0,00	0,00
2016	810	02	Seleccionar les persones	0,00	0,00	0,00	0,00
2016	810	03	Contractar o nomenar les persones	0,00	0,00	0,00	0,00
2016	810	04	Desvincular les persones	0,00	0,00	0,00	0,00
2016	815	01	Gestionar les dietes i desplaçaments.	0,00	0,00	0,00	0,00

## PRESSUPOST DE DESPESES

### EXECUCIÓ DE PROJECTES DE DESPESES. 2.ANUALITATS PENDENTS

Any	Projecte	Subprojecte	Denominació	DESPESA PENDENT DE REALITZAR			Anys successius
				2017	2018	2019	
2016	815	02	Administrar les retribucions	0,00	0,00	0,00	0,00
2016	830	01	Gestionar el fons de productivitat	0,00	0,00	0,00	0,00
2016	830	02	Administrar les millores socials	0,00	0,00	0,00	0,00
2016	830	03	Administrar la salut laboral	0,00	0,00	0,00	0,00
2016	840	01	Gestionar els convenis de concessió directa de subvencions d	0,00	0,00	0,00	0,00
2016	840	02	Donar assistència als ajuntaments per a la gestió dels allot	0,00	0,00	0,00	0,00
2016	840	03	2014.840.14: PO Etiquetatge de béns	6.851,60	0,00	0,00	0,00
2016	840	04	PO Conca de Barberà 2016	0,00	0,00	0,00	0,00
2016	840	05	PO Alt Camp 2016	0,00	0,00	0,00	0,00
2016	840	06	PO Baix Camp 2016	0,00	0,00	0,00	0,00
2016	840	07	PO Baix Penedès 2016	0,00	0,00	0,00	0,00
2016	840	08	PO Baix Ebre 2016	0,00	0,00	0,00	0,00
2016	840	09	PO Montsià 2016	0,00	0,00	0,00	0,00
2016	840	10	PO Priorat 2016	0,00	0,00	0,00	0,00
2016	840	11	PO Terra Alta 2016	0,00	0,00	0,00	0,00
2016	840	12	PO Tarragonès 2016	0,00	0,00	0,00	0,00
2016	840	13	PO Ribera d'Ebre 2016	0,00	0,00	0,00	0,00
2016	840	14	Plans d'ocupació corporatius 2016	0,00	0,00	0,00	0,00
2016	840	15	Funcionament de Polítiques Actives d'Ocupació	0,00	0,00	0,00	0,00

## PRESSUPOST DE DESPESES

### EXECUCIÓ DE PROJECTES DE DESPESES. 2.ANUALITATS PENDENTS

Any	Projecte	Subprojecte	Denominació	DESPESA PENDENT DE REALITZAR			Anys successius
				2017	2018	2019	
2016	840	16	Col·laboració amb l'Institut Comte de Rius 2016 - formació d	0,00	0,00	0,00	0,00
2016	840	17	Premis Emprèn	0,00	0,00	0,00	0,00
2016	840	18	Impartir sessions formatives a persones emprenedores	0,00	0,00	0,00	0,00
2016	840	19	Gestionar els convenis de concessió directa de subvencions a	0,00	0,00	0,00	0,00
2016	840	20	Conveni ACCIÓ - programa GR PIME 2015	0,00	0,00	0,00	0,00
2016	840	21	Projectes singulars. Formació TIC emprenedoria 2016	10.000,00	0,00	0,00	0,00
2016	840	22	Projectes singulars Programa d'assessorament per a joves 16	0,00	0,00	0,00	0,00
2016	840	23	Projectes singulars Programa formatiu de foment de l'emprene	14.000,00	0,00	0,00	0,00
2016	840	24	Jove activa't. Programes integrals	0,00	0,00	0,00	0,00
2016	840	25	L'Esport, una oportunitat per a emprendre	2.326,25	0,00	0,00	0,00
2016	840	26	Servei d'emprenedoria Dipta.cat	0,00	0,00	0,00	0,00
2016	840	27	PO PN Ports	0,00	0,00	0,00	0,00
2016	840	28	PO PN Delta de l'Ebre	21.672,89	0,00	0,00	0,00
2016	840	29	PO PN Montsant	22.165,39	0,00	0,00	0,00
2016	840	30	PO PNIN Poblet	21.535,00	0,00	0,00	0,00
2016	840	31	PO Arxiu 2016	4.172,89	0,00	0,00	0,00
2016	840	32	AODL - Prospector empresarial 2016	31.723,88	0,00	0,00	0,00
2016	840	33	PO Agents dinamitzadors Jocs 2017	212.660,68	0,00	0,00	0,00
2016	840	34	PO Suport CPEE	80.238,70	0,00	0,00	0,00
2016	840	35	AODL Dinamització socioeconòmica i innovació territorial 16	29.477,08	0,00	0,00	0,00

## PRESSUPOST DE DESPESES

### EXECUCIÓ DE PROJECTES DE DESPESES. 2.ANUALITATS PENDENTS

Any	Projecte	Subprojecte	Denominació	DESPESA PENDENT DE REALITZAR			Anys successius
				2017	2018	2019	
2016	900	01	Fer l'avaluació interna EFQM de la Diputació	0,00	0,00	0,00	0,00
2016	900	02	Fer l'avaluació externa EFQM de la Diputació	0,00	0,00	0,00	0,00
2016	900	03	Redactar la memòria EFQM de la Diputació	0,00	0,00	0,00	0,00
2016	900	04	Conveni Ajuntament Tarragona - Justificació 2015	0,00	0,00	0,00	0,00
2016	900	05	Premi Narrativa TINET 2016-2017 - Concessió	0,00	0,00	0,00	0,00
2016	900	06	Conveni URV Marc - Concessió 2016	0,00	0,00	0,00	0,00
2016	900	07	Conveni URV Càtedra Economia Local i Regional - Concessió 20	0,00	0,00	0,00	0,00
2016	900	08	Conveni Consorci Localret - Concessió 2016	0,00	0,00	0,00	0,00
2016	900	09	Gestionar els serveis d'internet TINET	0,00	0,00	0,00	0,00
2016	900	10	Renovació dels certificats digitals	0,00	0,00	0,00	0,00
2016	900	11	Conveni URV Transferència i Innovació	0,00	0,00	0,00	0,00
2016	900	12	Convenis	0,00	0,00	0,00	0,00
2016	910	01	Fer l'auditoria interna de la ISO 14.000	0,00	0,00	0,00	0,00
2016	910	02	Full de ruta de l'e-administració	0,00	0,00	0,00	0,00
2016	920	01	Interconnectar en Fibra òptica els centres de Tortosa	0,00	0,00	0,00	0,00
2016	920	02	Millorar la seguretat de les comunicacions amb la xarxa ALTA	0,00	0,00	0,00	0,00
2016	920	03	Implantar la nova xarxa de distribució i "core"	0,00	0,00	0,00	0,00
2016	920	04	Implantar un servei de DHCP en alta disponibilitat	0,00	0,00	0,00	0,00
2016	920	05	Implantar servei de Videoconferència	0,00	0,00	0,00	0,00
2016	920	06	Desplegar la infraestructura de Telefonía Mòbil	0,00	0,00	0,00	0,00

## PRESSUPOST DE DESPESES

### EXECUCIÓ DE PROJECTES DE DESPESES. 2.ANUALITATS PENDENTS

Any	Projecte	Subprojecte	Denominació	DESPESA PENDENT DE REALITZAR			Anys successius
				2017	2018	2019	
2016	920	07	Gestionar la infraestructura de xarxa Local de Palau i Centre	0,00	0,00	0,00	0,00
2016	920	08	Gestionar la xarxa Wan Diputacio	0,00	0,00	0,00	0,00
2016	920	09	Millorar i garantir les comunicacions de TINET	0,00	0,00	0,00	0,00
2016	920	10	Gestionar les infraestructures de Seguretat	0,00	0,00	0,00	0,00
2016	920	11	Gestionar la xarxa ALTAnetBA	0,00	0,00	0,00	0,00
2016	920	12	Implantar el servei de Telefonía IP al tots els centres de l	0,00	0,00	0,00	0,00
2016	920	13	Gestionar la infraestructura de Telefonía IP Fixe de Diputac	0,00	0,00	0,00	0,00
2016	920	14	Adquisició d'un sistema de concentració de Logs per sistema	0,00	0,00	0,00	0,00
2016	920	15	Adquisició d'una plataforma de gestió de seguretat dels Temi	0,00	0,00	0,00	0,00
2016	920	16	Gestionar els contractes de manteniment de de Comunicacions	0,00	0,00	0,00	0,00
2016	920	17	Migrar el servidor de correu d'ALTAnet	0,00	0,00	0,00	0,00
2016	920	18	Donar accés mòbil al correu electrònic d'ALTAnet	0,00	0,00	0,00	0,00
2016	920	19	Actualitzar el servei de fitxers	0,00	0,00	0,00	0,00
2016	920	20	Implantar un sistema d'accés i compartició de fitxers via we	0,00	0,00	0,00	0,00
2016	920	21	Augmentar la capacitat del sistema de backup	0,00	0,00	0,00	0,00
2016	920	22	Adquirir servidors per a consolidació en entorn blade	0,00	0,00	0,00	0,00
2016	920	23	Millorar la gestió de logs	0,00	0,00	0,00	0,00
2016	920	24	Crear cluster Mysql	0,00	0,00	0,00	0,00
2016	920	25	Donar accés mòbil al correu electrònic de Tinet	0,00	0,00	0,00	0,00
2016	920	26	Adquirir equipament microinformàtic	0,00	0,00	0,00	0,00



## PRESSUPOST DE DESPESES

### EXECUCIÓ DE PROJECTES DE DESPESES. 2.ANUALITATS PENDENTS

Any	Projecte	Subprojecte	Denominació	DESPESA PENDENT DE REALITZAR			Anys successius
				2017	2018	2019	
2016	920	27	Adquirir consumibles informàtics	0,00	0,00	0,00	0,00
2016	920	28	Adquirir petit material informàtic	0,00	0,00	0,00	0,00
2016	920	29	Gestionar reparacions equipament informàtic	0,00	0,00	0,00	0,00
2016	920	30	Administrar sistemes informàtics	0,00	0,00	0,00	0,00
2016	920	31	Gestionar els contractes de manteniment i suport	0,00	0,00	0,00	0,00
2016	920	32	Donar suport tècnic al Centres Terres de l'Ebre	0,00	0,00	0,00	0,00
2016	920	33	Donar suport tècnic al Centres Camp de Tarragona	0,00	0,00	0,00	0,00
2016	920	34	Renovació aplicació padró municipal d'habitants E-Padro	0,00	0,00	0,00	0,00
2016	920	35	Estabilitzar la plataforma comptable CGAP@	0,00	0,00	0,00	0,00
2016	920	36	Mecanitzar el procediment municipal d'obres menors	0,00	0,00	0,00	0,00
2016	920	37	Posar en marxa un sistema Fortimanager per la gestió dels fi	0,00	0,00	0,00	0,00
2016	920	38	Posar en marxa del nou mòdul de tresoreria sobre la platafor	0,00	0,00	0,00	0,00
2016	920	39	Posar en marxa del CGAP@ al Patronat de Turisme	0,00	0,00	0,00	0,00
2016	920	40	Mecanitzar el procediment municipal de consultes al registre	0,00	0,00	0,00	0,00
2016	920	41	Mecanitzar el procediment municipal de volant d'empadronamen	0,00	0,00	0,00	0,00
2016	920	42	Mecanitzar el procediment municipal de certificat de convivè	0,00	0,00	0,00	0,00
2016	920	43	Adquisició de software	0,00	0,00	0,00	0,00
2016	920	44	Implantació balancejadors hardware per serveis front-end	0,00	0,00	0,00	0,00
2016	920	45	Consultoria per gestió documental	0,00	0,00	0,00	0,00
2016	930	01	Renovar l'aplicació de l'e-Catàleg	0,00	0,00	0,00	0,00

## PRESSUPOST DE DESPESES

### EXECUCIÓ DE PROJECTES DE DESPESES. 2.ANUALITATS PENDENTS

Any	Projecte	Subprojecte	Denominació	DESPESA PENDENT DE REALITZAR			Anys successius
				2017	2018	2019	
2016	930	02	Implantar la ISO 15504, de maduresa	0,00	0,00	0,00	0,00
2016	930	03	Fer l'avaluació interna de la ISO 20000	0,00	0,00	0,00	0,00
2016	930	04	Aconseguir la certificació ISO 20000 per a deu serveis nous	0,00	0,00	0,00	0,00
2016	930	05	Operacions pressupostàries i financeres dels ens locals	0,00	0,00	0,00	0,00
2016	930	06	Manteniments Secció Administració electrònica	0,00	0,00	0,00	0,00
2016	930	07	Integrar el e-cataleg amb l'aplicació de subvencions	0,00	0,00	0,00	0,00
2016	930	08	Implementar base de dades nosql	0,00	0,00	0,00	0,00
2016	930	09	Manteniments Sistemes de Gestió	0,00	0,00	0,00	0,00
2016	930	10	Implementar informes operatius	0,00	0,00	0,00	0,00
2016	930	11	Millorar data mart econòmic	0,00	0,00	0,00	0,00
2016	930	12	Mantenir infraestructura BI	0,00	0,00	0,00	0,00
2016	930	13	Actualitzar l'Organigrama a Grails 3.x	0,00	0,00	0,00	0,00
2016	930	14	Desenvolupar Nous Mecanismes de Process Mining	0,00	0,00	0,00	0,00
2016	930	15	Millorar el Dissenyador de Plantilles de Documents en Angula	0,00	0,00	0,00	0,00
2016	930	16	Implementar la propagació de la Informació d'Auditoria a les	0,00	0,00	0,00	0,00
2016	930	17	Implementar el Model de Decisions i Notació (DMN) a Actio	0,00	0,00	0,00	0,00
2016	930	18	Externalitzar el motor BPM d'Actio i migrar a Camunda	0,00	0,00	0,00	0,00
2016	930	19	Millorar el Nou Modelador BPMN - SPA	0,00	0,00	0,00	0,00
2016	930	20	Manteniments Secció Operacions	0,00	0,00	0,00	0,00

## PRESSUPOST DE DESPESES

### EXECUCIÓ DE PROJECTES DE DESPESES. 2.ANUALITATS PENDENTS

Any	Projecte	Subprojecte	Denominació	DESPESA PENDENT DE REALITZAR			Anys successius
				2017	2018	2019	
2016	930	21	Integrar el Catàleg de publicacions de la Diputació amb la g	0,00	0,00	0,00	0,00
2016	930	22	Desenvolupament de temes / plantilles Liferay per l'eSAM i l	0,00	0,00	0,00	0,00
2016	930	23	Integració eContracta amb Flux de petició d'informes a inter	0,00	0,00	0,00	0,00
2016	930	24	Manteniments Secció Sistemes Col-laboratius	0,00	0,00	0,00	0,00
2016	930	25	Millorar el procés de captura i registre general de document	0,00	0,00	0,00	0,00
2016	930	26	Crear un repositori d'imatges corporatiu	0,00	0,00	0,00	0,00
2016	930	27	Integració SGDE v2 i el portesignatures corporatiu amb PLYCA	0,00	0,00	0,00	0,00
2016	930	28	Aplicar Google Analytics a la plataforma corporativa	0,00	0,00	0,00	0,00
2016	930	29	Aplicar anàlítica Drupal a la plataforma corporativa	0,00	0,00	0,00	0,00
2016	930	30	Desplegar la TINETaula 2016	0,00	0,00	0,00	0,00
2016	930	31	Desplegar la TINETescola 2016	0,00	0,00	0,00	0,00
2016	930	32	Desplegar la TINETjornada 2016	0,00	0,00	0,00	0,00
2016	930	33	Realitzar l'Observatori d'Internet 2016	0,00	0,00	0,00	0,00
2016	930	34	Mantenir, actualitzar i millorar la plataforma Drupal corpor	0,00	0,00	0,00	0,00
2016	930	35	Mantenir, actualitzar i millorar la plataforma Drupal municipi	0,00	0,00	0,00	0,00
2016	930	36	Mantenir la plataforma Houdini corporativa i municipal	0,00	0,00	0,00	0,00
2016	930	37	Incorporar nous continguts de TINET	0,00	0,00	0,00	0,00
2016	930	38	Desplegar la plataforma web de tinetaires (webfàcil)	0,00	0,00	0,00	0,00
2016	930	39	Actualitzar aparença webmail de TINET	0,00	0,00	0,00	0,00
2016	930	40	Alfresco One Enterprise Edition	0,00	0,00	0,00	0,00

## PRESSUPOST DE DESPESES

### EXECUCIÓ DE PROJECTES DE DESPESES. 2.ANUALITATS PENDENTS

Any	Projecte	Subprojecte	Denominació	DESPESA PENDENT DE REALITZAR			Anys successius
				2017	2018	2019	
2016	930	41	Electrònica de xarxa de zones DMZ	0,00	0,00	0,00	0,00
2016	930	42	Sistema front-end en alta disponibilitat	0,00	0,00	0,00	0,00
2016	930	43	Desenvolupament seu electrònica DT i les seus municipals	0,00	0,00	0,00	0,00
2016	930	44	Sistema documental	0,00	0,00	0,00	0,00
2016	930	45	Aplicació Recursos Humans People Net	0,00	0,00	0,00	0,00
2016	930	46	Desenvolupament API Accés alfresco One a través CMIS	0,00	0,00	0,00	0,00
2016	930	47	Implementar Custom Tasks a Action	0,00	0,00	0,00	0,00
2017	100	01	Gestió assistència	10.000,00	0,00	0,00	0,00
2017	100	02	Gestió qualitat	2.000,00	0,00	0,00	0,00
2017	100	03	Administració	5.000,00	0,00	0,00	0,00
2017	110	01	Pla d'Acció Municipal - PAM	14.050.000,00	0,00	0,00	0,00
2017	110	02	Subvencions excepcionals	1.200.000,00	0,00	0,00	0,00
2017	110	03	Subvencions per interessos de préstecs	400.000,00	0,00	0,00	0,00
2017	110	04	Suport als centres de 1er cicle d'educació infantil de titul	5.000.000,00	0,00	0,00	0,00
2017	110	05	Conveni marc amb els Consells Comarcals	4.876.837,00	0,00	0,00	0,00
2017	110	06	Programa mobilitat per a l'ensenyament	540.000,00	0,00	0,00	0,00
2017	110	07	Altres convenis de col·laboració	205.000,00	0,00	0,00	0,00
2017	110	08	Aportacions	138.000,00	0,00	0,00	0,00
2017	110	09	FEDER	1.000,00	0,00	0,00	0,00
2017	110	10	Conveni Institut Cartogràfic i Geològic de Catalunya	132.000,00	0,00	0,00	0,00

## PRESSUPOST DE DESPESES

### EXECUCIÓ DE PROJECTES DE DESPESES. 2.ANUALITATS PENDENTS

Any	Projecte	Subprojecte	Denominació	DESPESA PENDENT DE REALITZAR			Anys successius
				2017	2018	2019	
2017	110	11	Programa específic millora xarxes bàsiques municipals i mode	3.000.000,00	0,00	0,00	0,00
2017	110	12	Pla extraordinari d'assistència financera 2017	15.696.309,52	0,00	0,00	0,00
2017	111	01	Assistència de Secretaria Intervenció: (Places exemptes) Act	0,00	0,00	0,00	0,00
2017	111	02	Assistència de Secretaria Intervenció: (Activitat puntual) A	0,00	0,00	0,00	0,00
2017	111	03	Assistència tècnica en matèria de contaminació acústica: Amb	0,00	0,00	0,00	0,00
2017	111	04	Assistència tècnica associada als Plans d'autoprotecció d'ac	0,00	0,00	0,00	0,00
2017	114	01	Redacció de projectes d'execució d'edificació de titularitat	30.000,00	0,00	0,00	0,00
2017	114	02	Direcció facultativa d'obres i coordinació de seguretat i sa	1.000,00	0,00	0,00	0,00
2017	114	03	Assessorament i informes tècnics: Informes tècnics sobre pat	0,00	0,00	0,00	0,00
2017	114	04	Certificació energètica d'edificis d'ens locals	0,00	0,00	0,00	0,00
2017	120	01	Cursos Pla Agrupat Formació contínua de les AAPP	40.000,00	0,00	0,00	0,00
2017	120	02	Jornades organitzades pel SAM	10.000,00	0,00	0,00	0,00
2017	120	03	Cursos organitzats pel SAM	20.000,00	0,00	0,00	0,00
2017	150	01	Comptabilitat energètica en instal·lacions municipals	5.000,00	0,00	0,00	0,00
2017	150	02	Subvencions per actuacions de protecció de la salut pública	450.000,00	0,00	0,00	0,00
2017	150	03	Subvencions per actuacions de protecció de la salut pública	500.000,00	0,00	0,00	0,00
2017	150	04	Subvencions per actuacions de protecció de la salut pública	1.300.000,00	0,00	0,00	0,00
2017	150	05	Subvencions per al finançament de despeses per a la millora	300.000,00	0,00	0,00	0,00
2017	150	06	Entitats de protecció i defensa d'animals domèstics	145.000,00	0,00	0,00	0,00
2017	150	07	Subvencions via conveni	285.000,00	0,00	0,00	0,00

## PRESSUPOST DE DESPESES

### EXECUCIÓ DE PROJECTES DE DESPESES. 2.ANUALITATS PENDENTS

Any	Projecte	Subprojecte	Denominació	DESPESA PENDENT DE REALITZAR			Anys successius
				2017	2018	2019	
2017	150	08	Redacció de projectes d'instal·lacions i serveis de titulari	40.000,00	0,00	0,00	0,00
2017	150	09	Direcció d'obres i coordinació de seguretat i salut a les ob	4.000,00	0,00	0,00	0,00
2017	150	10	Assessorament i informes tècnics: Sobre l'estat, la conserva	105.000,00	0,00	0,00	0,00
2017	150	11	Treballs i informes topogràfics	3.000,00	0,00	0,00	0,00
2017	150	12	Gestió i manteniment de la xarxa de clavegueram municipal	40.000,00	0,00	0,00	0,00
2017	150	13	Control higienicosanitari de piscines d'ús públic	40.000,00	0,00	0,00	0,00
2017	150	14	Gestió del subministrament de l'aigua de consum humà	2.000,00	0,00	0,00	0,00
2017	150	15	Assistència tècnica i jurídica en matèria de sanitat ambient	2.000,00	0,00	0,00	0,00
2017	150	16	Control de la plaga del mosquit tigre i altres mosquits	40.000,00	0,00	0,00	0,00
2017	150	17	Activitats de promoció de la salut	26.000,00	0,00	0,00	0,00
2017	150	18	Assessorament tècnic en aspectes ambientals puntuals	5.000,00	0,00	0,00	0,00
2017	150	19	Actuacions de comunicació i educació ambiental.	20.000,00	0,00	0,00	0,00
2017	150	20	Prevenió d'incendis forestals i gestió riscos en Protecció	99.993,24	0,00	0,00	0,00
2017	150	21	Control de fuites en les xarxes d'abastament d'aigua potable	9.400,00	0,00	0,00	0,00
2017	150	22	Adhesió al Pacte d'alcaldes/esses per a l'energia sostenible	210.000,00	0,00	0,00	0,00
2017	150	23	Subvencions destinades al finançament d'actuacions de preven	200.000,00	0,00	0,00	0,00
2017	150	24	Subvencions via conveni	210.200,00	0,00	0,00	0,00
2017	150	25	Aportacions	171.000,00	0,00	0,00	0,00
2017	150	26	Premi iniciativa Medi Ambient	3.000,00	0,00	0,00	0,00
2017	150	27	Sequera	1.000,00	0,00	0,00	0,00

## PRESSUPOST DE DESPESES

### EXECUCIÓ DE PROJECTES DE DESPESES. 2.ANUALITATS PENDENTS

Any	Projecte	Subprojecte	Denominació	DESPESA PENDENT DE REALITZAR			Anys successius
				2017	2018	2019	
2017	150	28	Subvencions destinades al finançament d'actuacions de preven	30.000,00	0,00	0,00	0,00
2017	150	29	Subvencions per a l'energia sostenible i l'adaptació al canv	100.000,00	0,00	0,00	0,00
2017	150	30	Control higiènic sanitari dels establiments de restauració	0,00	0,00	0,00	0,00
2017	210	01	Edició de publicacions en suport paper	54.000,00	0,00	0,00	0,00
2017	210	02	Premis i beques Ramon Berenguer IV	18.000,00	0,00	0,00	0,00
2017	210	03	Programació anual d'activitats a l'Auditori	10.000,00	0,00	0,00	0,00
2017	210	04	Subvencions per entitats/ciutadans, per a projectes i activi	1.040.000,00	0,00	0,00	0,00
2017	210	05	Convenis amb entitats	1.507.716,00	0,00	0,00	0,00
2017	210	06	Subvencions a publicacions locals i comarcals o d'interès pe	80.000,00	0,00	0,00	0,00
2017	210	07	Oferta d'exposicions itinerants per als ajuntaments	20.000,00	0,00	0,00	0,00
2017	210	08	Organització d'actes culturals	5.000,00	0,00	0,00	0,00
2017	210	09	Mapa de Recursos Culturals M@rc	5.000,00	0,00	0,00	0,00
2017	210	10	Realitzar un mínim de dues millores a les instal·lacions de	10.000,00	0,00	0,00	0,00
2017	210	11	Ajuts per formació de persones amb discapacitat	130.000,00	0,00	0,00	0,00
2017	210	12	Subvencions per l'esport base i activitats esportives extrao	200.000,00	0,00	0,00	0,00
2017	210	13	Subvencions per programes i activitats culturals pels ajunta	200.000,00	0,00	0,00	0,00
2017	210	14	Subvencions destinades als equipaments municipals d'interès	850.000,00	0,00	0,00	0,00
2017	210	15	Subvencions per escoles municipals de música	400.000,00	0,00	0,00	0,00
2017	210	16	Programa e-catàleg	1.000.000,00	0,00	0,00	0,00

## PRESSUPOST DE DESPESES

### EXECUCIÓ DE PROJECTES DE DESPESES. 2.ANUALITATS PENDENTS

Any	Projecte	Subprojecte	Denominació	DESPESA PENDENT DE REALITZAR			Anys successius
				2017	2018	2019	
2017	210	17	Subvencions per als ens locals per a projectes i activitats	700.000,00	0,00	0,00	0,00
2017	210	18	Suport als arxius comarcals de la demarcació	28.000,00	0,00	0,00	0,00
2017	210	19	Suport als museus comarcals de la demarcació	37.500,00	0,00	0,00	0,00
2017	210	20	Funcionament programes de difusió externa	21.500,00	0,00	0,00	0,00
2017	210	21	Gestió de convenis amb ens locals	1.329.456,00	0,00	0,00	0,00
2017	211	01	Exposicions temporals al MAMT	12.000,00	0,00	0,00	0,00
2017	211	02	Jornades de Pedagogia de l'Art i Museus	2.000,00	0,00	0,00	0,00
2017	211	03	Curs d'Art Contemporani	1.000,00	0,00	0,00	0,00
2017	211	04	Prj. Gestionar el funcionament ordinari del MAMT	94.296,82	0,00	0,00	0,00
2017	211	05	Prj: Otorgar els Premis i realitzar l'exposició BIENNAL D'AR	12.000,00	0,00	0,00	0,00
2017	211	06	Prj: Editar un mínim d'1 volum de la Col·lecció Tamarit	36.700,00	0,00	0,00	0,00
2017	220	01	Coordinar les obres de canvi de la distribució i tancament d	35.000,00	0,00	0,00	0,00
2017	220	02	Dotar a cada centre d'educació especial d'una pissarra digit	2.000,00	0,00	0,00	0,00
2017	220	03	Coordinar i impulsar l'execució de la 1a fase de les obres d	60.000,00	0,00	0,00	0,00
2017	220	04	Coordinar i impulsar l'execució de la 1a fase de les obres d	100.000,00	0,00	0,00	0,00
2017	220	05	Contractació de les obres de reubicació de la Secretaria i d	35.000,00	0,00	0,00	0,00
2017	220	06	Subvenció a l'Institut d'Estudis Vallencs	19.500,00	0,00	0,00	0,00
2017	220	07	Beques per alumnes de les escoles i Conservatori de Música	90.000,00	0,00	0,00	0,00
2017	220	08	Beques per alumnes de cicles formatius de grau superior a le	25.000,00	0,00	0,00	0,00
2017	220	09	Gestió propostes Comissió SAC i Decrets centres educatius	1.900,00	0,00	0,00	0,00



## PRESSUPOST DE DESPESES

### EXECUCIÓ DE PROJECTES DE DESPESES. 2.ANUALITATS PENDENTS

Any	Projecte	Subprojecte	Denominació	DESPESA PENDENT DE REALITZAR			Anys successius
				2017	2018	2019	
2017	220	10	Gestió Subvenció Generalitat finançament centres d'educació	0,00	0,00	0,00	0,00
2017	220	11	Planificació i coordinació projectes i obres dels centres ed	115.000,00	0,00	0,00	0,00
2017	220	12	Gestió i supervisió contractació obres, serveis i subministr	66.000,00	0,00	0,00	0,00
2017	220	13	Activitat trobada de famílies centres d'educació especial	0,00	0,00	0,00	0,00
2017	221	01	Prj: Realitzar el programa Colla Gegantera Sant Rafael	400,00	0,00	0,00	0,00
2017	221	02	Prj: Realitzar el programa Aula de Joc Simbòlic	800,00	0,00	0,00	0,00
2017	221	03	Prj: Realitzar el programa d'Estimulació Multisensorial Jardí	200,00	0,00	0,00	0,00
2017	221	04	Prj: Realitzar el programa de funcionament de l'Aula Ponent	300,00	0,00	0,00	0,00
2017	221	05	Prj: Realitzar el programa de Desenvolupament Personal PDP A	300,00	0,00	0,00	0,00
2017	221	06	Servei de menjador escolar del CPEE Sant Rafael	227.332,80	0,00	0,00	0,00
2017	221	07	Activitat acadèmica del CPEE Sant Rafael	19.700,00	0,00	0,00	0,00
2017	221	08	Pràctiques en empreses alumnat dels PIP- CPEE Sant Rafael	2.000,00	0,00	0,00	0,00
2017	221	09	Teràpia assistida amb gossos del CPEE Sant Rafael	3.000,00	0,00	0,00	0,00
2017	221	10	Hidroteràpia del CPEE Sant Rafael	3.200,00	0,00	0,00	0,00
2017	221	11	Equinoteràpia del CPEE Sant Rafael	3.800,00	0,00	0,00	0,00
2017	221	12	Colònies escolars del CPEE Sant Rafael	6.600,00	0,00	0,00	0,00
2017	221	13	Aula multisensorial del CPEE Sant Rafael	200,00	0,00	0,00	0,00
2017	221	14	Horticultura-CPEE Sant Rafael	1.700,00	0,00	0,00	0,00
2017	221	15	Tenis adaptat amb el Nàstic de Tarragona	800,00	0,00	0,00	0,00
2017	221	16	Gestió administrativa del CPEE Sant Rafael	76.700,00	0,00	0,00	0,00

## PRESSUPOST DE DESPESES

### EXECUCIÓ DE PROJECTES DE DESPESES. 2.ANUALITATS PENDENTS

Any	Projecte	Subprojecte	Denominació	DESPESA PENDENT DE REALITZAR			Anys successius
				2017	2018	2019	
2017	221	17	Consergeria i equipaments del CPEE Sant Rafael	74.500,00	0,00	0,00	0,00
2017	222	01	Prj: Obres de millora i reacondicionament dels vestidors del	12.000,00	0,00	0,00	0,00
2017	222	02	Hidroteràpia del CPEE Sant Jordi	7.500,00	0,00	0,00	0,00
2017	222	03	Teràpia assistida amb gossos del CPEE Sant Jordi	2.200,00	0,00	0,00	0,00
2017	222	04	Colònies escolars del CPEE Sant Jordi	2.500,00	0,00	0,00	0,00
2017	222	05	Gestió administrativa del CPEE Sant Jordi	500,00	0,00	0,00	0,00
2017	222	06	Suport gestió acadèmica del CPEE Sant Jordi	23.350,00	0,00	0,00	0,00
2017	222	07	Servei de menjador escolar del CPEE Sant Jordi	86.000,00	0,00	0,00	0,00
2017	222	08	Consergeria i equipaments del CPEE Sant Jordi	46.000,00	0,00	0,00	0,00
2017	223	01	Trobades esportives amb les escoles Sant Jordi i Sant Rafael	500,00	0,00	0,00	0,00
2017	223	02	Jornades esportives	500,00	0,00	0,00	0,00
2017	223	03	Gestió administrativa del CPEE Alba	7.300,00	0,00	0,00	0,00
2017	223	04	Activitat acadèmica del CPEE Alba	9.000,00	0,00	0,00	0,00
2017	223	05	Teràpia assistida amb gossos del CPEE Alba	4.000,00	0,00	0,00	0,00
2017	223	06	Equinoteràpia del CPEE Alba	11.500,00	0,00	0,00	0,00
2017	223	07	Aula Verda i Hort del CPEE Alba	4.000,00	0,00	0,00	0,00
2017	223	08	Colònies escolars del CPEE Alba	8.000,00	0,00	0,00	0,00
2017	223	09	Aula Multisensorial del CPEE Alba	1.500,00	0,00	0,00	0,00
2017	223	10	Servei de menjador del CPEE Alba	30.000,00	0,00	0,00	0,00
2017	223	11	Consergeria i equipaments del CPEE Alba	56.700,00	0,00	0,00	0,00

## PRESSUPOST DE DESPESES

### EXECUCIÓ DE PROJECTES DE DESPESES. 2.ANUALITATS PENDENTS

Any	Projecte	Subprojecte	Denominació	DESPESA PENDENT DE REALITZAR			Anys successius
				2017	2018	2019	
2017	231	01	Realitzar activitats en el camp de la música contemporània i	460,00	0,00	0,00	0,00
2017	231	02	Organitzar i realitzar projecte amb la compositora Carlota B	1.250,00	0,00	0,00	0,00
2017	231	03	Realitzar la Tecla Simfònica	2.000,00	0,00	0,00	0,00
2017	231	04	Realitzar un Concert Social-Humanitari	500,00	0,00	0,00	0,00
2017	231	05	Iniciar la tercera fase del Rei del Vent	4.000,00	0,00	0,00	0,00
2017	231	06	Realitzar un muntatge de l'Aula de Flauta - El zoo del docto	600,00	0,00	0,00	0,00
2017	231	07	Realitzar IV Cicle de Concerts d'exalumnes.	1.500,00	0,00	0,00	0,00
2017	231	08	Organitzar el XV Concurs de Creativitat Xavier Gols alumnes	1.650,00	0,00	0,00	0,00
2017	231	09	Realitzar les VI Jornades de corda.	3.750,00	0,00	0,00	0,00
2017	231	10	Realitzar Concerts de Nadal Final de curs oberts a tothom.	550,00	0,00	0,00	0,00
2017	231	11	Fer seguiment de la integració de l'Aula Suzuki de violí al	400,00	0,00	0,00	0,00
2017	231	12	Realitzarel programa de Música de 0 a 3 anys "Musiquetes-Mus	250,00	0,00	0,00	0,00
2017	231	13	Participar en l'activitat de Cantània: alumnes de AA 1	250,00	0,00	0,00	0,00
2017	231	14	Realitzar una MàsterClass, curs o taller per departament o	7.000,00	0,00	0,00	0,00
2017	231	15	Actuar en el Concert Marató de TV3 Concert compartit amb la	500,00	0,00	0,00	0,00
2017	231	16	Festival Internacional de Música a Tarragona (cursos i conce	47.000,00	0,00	0,00	0,00
2017	231	17	Mostra de Guitarres a l'ECM a Tgna	3.250,00	0,00	0,00	0,00
2017	231	18	Consergeria i equipaments de l'ECM Tgna	23.602,00	0,00	0,00	0,00
2017	231	19	Gestió administrativa de l'ECM Tgna	34.601,00	0,00	0,00	0,00
2017	231	20	Suport gestió acadèmica de l'ECM Tgna	37.901,00	0,00	0,00	0,00

## PRESSUPOST DE DESPESES

### EXECUCIÓ DE PROJECTES DE DESPESES. 2.ANUALITATS PENDENTS

Any	Projecte	Subprojecte	Denominació	DESPESA PENDENT DE REALITZAR			Anys successius
				2017	2018	2019	
2017	231	21	Escola de Música de l'ECM a Tarragona	0,00	0,00	0,00	0,00
2017	231	22	Conservatori de Música de l'ECM a Tarragona	0,00	0,00	0,00	0,00
2017	231	23	Colònies Musicals de l'ECM a Tgna	3.850,00	0,00	0,00	0,00
2017	231	24	Les Escoles al Conservatori de l'ECM a Tgna	1.700,00	0,00	0,00	0,00
2017	231	25	L'Òpera de l'ECM a Tgna	4.000,00	0,00	0,00	0,00
2017	231	26	Circuit Guitarrístic-ECM Tgna	4.950,00	0,00	0,00	0,00
2017	231	27	Gestionar administrativament els projectes d'aquest OA Reali	7.080,00	0,00	0,00	0,00
2017	231	28	Gestionar administrativament els projectes d'aquest OA Reali	5.200,00	0,00	0,00	0,00
2017	231	29	Gestionar administrativament els projectes d'aquest OA parti	7.260,00	0,00	0,00	0,00
2017	232	01	Compra i instal·lació de projector i pantalla per a l'Audito	22.000,00	0,00	0,00	0,00
2017	232	02	Reubicació secretaria acadèmica i despatxos de direcció - Ca	12.300,00	0,00	0,00	0,00
2017	232	03	Instal·lació de porta acústica de doble fulla per a l'aula d	6.900,00	0,00	0,00	0,00
2017	232	04	Curs de formació per al professorat la improvisació com a si	3.300,00	0,00	0,00	0,00
2017	232	05	Curs de formació per al professorat El treball en equip per	1.200,00	0,00	0,00	0,00
2017	232	06	Acondicionament acústic Auditori Higiní Anglès	69.000,00	0,00	0,00	0,00
2017	232	07	Taller de música moderna	1.600,00	0,00	0,00	0,00
2017	232	08	Tallers musicals adreçats a nadons i dones embarassades	1.600,00	0,00	0,00	0,00
2017	232	09	Conte musical per a escoles de primària de Reus Alícia en el	4.100,00	0,00	0,00	0,00
2017	232	10	Reparació del Compresor remanufacturado en fàbricacon código	7.000,00	0,00	0,00	0,00

## PRESSUPOST DE DESPESES

### EXECUCIÓ DE PROJECTES DE DESPESES. 2.ANUALITATS PENDENTS

Any	Projecte	Subprojecte	Denominació	DESPESA PENDENT DE REALITZAR			Anys successius
				2017	2018	2019	
2017	232	11	Organització del projecte Banda Simfònica de la Diputació de	12.000,00	0,00	0,00	0,00
2017	232	12	Escola de Música: activitat acadèmica a Reus	2.250,00	0,00	0,00	0,00
2017	232	13	Conservatori de Música: activitat acadèmica a Reus	2.250,00	0,00	0,00	0,00
2017	232	14	Concurs musical "Higini Anglès" de l'ECM a Reus	9.500,00	0,00	0,00	0,00
2017	232	15	Concerts de l'ECM a Reus	3.950,00	0,00	0,00	0,00
2017	232	16	Altres activitats culturals de l'ECM a Reus	1.000,00	0,00	0,00	0,00
2017	232	17	Consergeria i equipaments de l'ECM a Reus	86.800,00	0,00	0,00	0,00
2017	232	18	Gestió administrativa de l'ECM a Reus	17.180,00	0,00	0,00	0,00
2017	232	19	Suport a la Direcció del centre de l'ECM a Reus	200,00	0,00	0,00	0,00
2017	232	20	Audicions de l'ECM a Reus	300,00	0,00	0,00	0,00
2017	232	21	Altres activitats complementàries de l'ECM a Reus	13.100,00	0,00	0,00	0,00
2017	233	01	Vetllar per la reparació i conservació de béns	21.300,00	0,00	0,00	0,00
2017	233	02	Gestionar les comunicacions i serveis	3.300,00	0,00	0,00	0,00
2017	233	03	Garantir el subministrament d'essencials	15.300,00	0,00	0,00	0,00
2017	233	04	Invertir en béns i immobles	23.500,00	0,00	0,00	0,00
2017	233	05	Gestionar despeses diverses	4.600,00	0,00	0,00	0,00
2017	233	06	Mantenir la dotació de recursos per l'aprenentatge	6.700,00	0,00	0,00	0,00
2017	233	07	Optimitzar el desenvolupament de les activitats acadèmiques	5.000,00	0,00	0,00	0,00
2017	233	08	Dotar el centre d'espais annexos per al desenvolupament de l	4.350,00	0,00	0,00	0,00
2017	233	09	Optimitzar la gestió de dietes i desplaçaments	6.000,00	0,00	0,00	0,00

## PRESSUPOST DE DESPESES

### EXECUCIÓ DE PROJECTES DE DESPESES. 2.ANUALITATS PENDENTS

Any	Projecte	Subprojecte	Denominació	DESPESA PENDENT DE REALITZAR			Anys successius
				2017	2018	2019	
2017	233	10	Implicar les escoles del territori en activitats organitzades	10.335,00	0,00	0,00	0,00
2017	233	11	Millorar la relació amb entitats i associacions	1.850,00	0,00	0,00	0,00
2017	233	12	Dur a terme els cicles de concerts d'hivern i primavera	1.800,00	0,00	0,00	0,00
2017	233	13	Jove Orquestra dels Conservatoris de la Diputació de Tgna	12.000,00	0,00	0,00	0,00
2017	233	14	Escola de Música: activitat acadèmica a Tortosa	2.050,00	0,00	0,00	0,00
2017	233	15	Conservatori de Música: activitat acadèmica a Tortosa	2.050,00	0,00	0,00	0,00
2017	233	16	Audicions de l'ECM a Tortosa	1.050,00	0,00	0,00	0,00
2017	233	17	Concerts pedagògics de l'ECM a Tortosa	1.050,00	0,00	0,00	0,00
2017	233	18	Altres activitats complementàries de l'ECM a Tortosa	9.615,00	0,00	0,00	0,00
2017	233	19	Gestió administrativa de l'ECM a Tortosa	0,00	0,00	0,00	0,00
2017	233	20	Concerts de l'ECM a Tortosa	1.800,00	0,00	0,00	0,00
2017	241	01	Renovar 15 ordinadors de l'aula informàtica 3 per obsolescència	10.000,00	0,00	0,00	0,00
2017	241	02	Organitzar el Big Draw Tarragona a l'octubre de 2017	1.700,00	0,00	0,00	0,00
2017	241	03	Realitzar un curs de Photoshop Avançat als professors del CI	2.000,00	0,00	0,00	0,00
2017	241	04	Organitzar els Premis Taronja 2017 el mes de gener de 2017	3.700,00	0,00	0,00	0,00
2017	241	05	Organitzar el Dia Mundial del Disseny Gràfic a l'EADT a finals	850,00	0,00	0,00	0,00
2017	241	06	Jornada de Portes Obertes de l'EADT	500,00	0,00	0,00	0,00
2017	241	07	Sortida pedagògica internacional de l'àrea d'Il·lustració a	200,00	0,00	0,00	0,00
2017	241	08	Participació a la fira Arts Libris Barcelona d'edició contemporània	700,00	0,00	0,00	0,00
2017	241	09	Accions de projecció externa de l'EAD Tgna	2.350,00	0,00	0,00	0,00

## PRESSUPOST DE DESPESES

### EXECUCIÓ DE PROJECTES DE DESPESES. 2.ANUALITATS PENDENTS

Any	Projecte	Subprojecte	Denominació	DESPESA PENDENT DE REALITZAR			Anys successius
				2017	2018	2019	
2017	241	10	Cursos monogràfics/especialització de l'EAD Tgna	1.500,00	0,00	0,00	0,00
2017	241	11	Cursos d'estiu de l'EAD Tgna	3.600,00	0,00	0,00	0,00
2017	241	12	Cursos monogràfics/especialització del Taller d'Art de Valls	2.000,00	0,00	0,00	0,00
2017	241	13	Exposicions de l'EAD Tgna	1.400,00	0,00	0,00	0,00
2017	241	14	Consergeria i equipaments de l'EAD Tgna	79.641,00	0,00	0,00	0,00
2017	241	15	Cicle Formatiu de Grau Superior a l'EAD Tgna	84.500,00	0,00	0,00	0,00
2017	241	16	Accions de difusió de l'EAD Tgna	1.100,00	0,00	0,00	0,00
2017	241	17	Gestió administrativa de l'EAD Tgna	1.500,00	0,00	0,00	0,00
2017	242	01	Participar en la 17a edició de la fira Espai de l'Estudiant	200,00	0,00	0,00	0,00
2017	242	02	Participar en la 3a edició de Camins d'FP, Fira de Formació	200,00	0,00	0,00	0,00
2017	242	03	Exposició del treballs de final de cicle	300,00	0,00	0,00	0,00
2017	242	04	Exposició de treballs dels cursos monogràfics de pintura	350,00	0,00	0,00	0,00
2017	242	05	Exposició relacionada amb el món del disseny	200,00	0,00	0,00	0,00
2017	242	06	Exposició relacionada amb el món de l'art	200,00	0,00	0,00	0,00
2017	242	07	Realització de les 13es Jornades d'Interiorisme Yazoo	4.500,00	0,00	0,00	0,00
2017	242	08	Realitzar una jornada de portes obertes a l'EADR Reus	100,00	0,00	0,00	0,00
2017	242	09	Organitzar la conferència inaugural del curs 2017-2018 a l'E	450,00	0,00	0,00	0,00
2017	242	10	Cursos monogràfics/especialització de l'EAD Reus	4.700,00	0,00	0,00	0,00
2017	242	11	Gestió administrativa de l'EAD Reus	10.000,00	0,00	0,00	0,00
2017	242	12	Consergeria i equipaments de l'EAD Reus	42.600,00	0,00	0,00	0,00

## PRESSUPOST DE DESPESES

### EXECUCIÓ DE PROJECTES DE DESPESES. 2.ANUALITATS PENDENTS

Any	Projecte	Subprojecte	Denominació	DESPESA PENDENT DE REALITZAR			Anys successius
				2017	2018	2019	
2017	242	13	Cicles formatius de grau superior a l'EAD Reus	26.000,00	0,00	0,00	0,00
2017	243	01	Tallers de conservació i restauració	9.695,00	0,00	0,00	0,00
2017	243	02	Accions de difusió de l'EAD Tortosa	700,00	0,00	0,00	0,00
2017	243	03	Accions de projecció externa de l'EAD Tortosa	3.100,00	0,00	0,00	0,00
2017	243	04	Exposicions de l'EAD Tortosa	3.400,00	0,00	0,00	0,00
2017	243	05	Art per a tots a la teva Escola de l'EAD Tortosa	700,00	0,00	0,00	0,00
2017	243	06	Altres activitats culturals de l'EAD Tortosa	5.700,00	0,00	0,00	0,00
2017	243	07	Cursos monogràfics/especialització de l'EAD Tortosa	46.113,00	0,00	0,00	0,00
2017	243	08	Gestió administrativa de l'EAD Tortosa	57.600,00	0,00	0,00	0,00
2017	243	09	Prj: Arxivador pedagògic	300,00	0,00	0,00	0,00
2017	243	10	Prj: 15 anys Parc Natural dels Ports	400,00	0,00	0,00	0,00
2017	243	11	Prj: Festa de Sant Jordi	300,00	0,00	0,00	0,00
2017	243	12	Prj: Projecte conservació béns culturals	1.600,00	0,00	0,00	0,00
2017	243	13	Prj:Bases ajutsbeques producció projectes artístics	300,00	0,00	0,00	0,00
2017	243	14	Prj: Crear senyaletica 1 interna externa de l'Escola	4.500,00	0,00	0,00	0,00
2017	243	15	Prj: Millorar equipaments audiovisuals	2.700,00	0,00	0,00	0,00
2017	243	16	Prj: Millorar -1- equipaments tallers d'art	5.500,00	0,00	0,00	0,00
2017	243	17	Prj: Difondre -1- el muntatge del retaule de la Catedral de	400,00	0,00	0,00	0,00
2017	243	18	Prj: Millor -1- equipament administració	4.300,00	0,00	0,00	0,00
2017	300	01	Convenis entre administracions sobre vials	6.000,00	0,00	0,00	0,00



## PRESSUPOST DE DESPESES

### EXECUCIÓ DE PROJECTES DE DESPESES. 2.ANUALITATS PENDENTS

Any	Projecte	Subprojecte	Denominació	DESPESA PENDENT DE REALITZAR			Anys successius
				2017	2018	2019	
2017	300	02	Estudis de trànsit	24.000,00	0,00	0,00	0,00
2017	300	03	Estudis d'accidentalitat a les carreteres	19.000,00	0,00	0,00	0,00
2017	300	04	Inauguració d'obres	200,00	0,00	0,00	0,00
2017	300	05	Obtenció de llicències municipals	22.300,00	0,00	0,00	0,00
2017	300	13	Executar obres de condicionament a la xarxa de carreteres	5.000.000,00	0,00	0,00	0,00
2017	300	14	Millorar la qualitat dels ferms i paviments de la xarxa de c	2.200.000,00	0,00	0,00	0,00
2017	310	01	Autoritzacions administratives	0,00	0,00	0,00	0,00
2017	310	02	Manteniment de la senyalització horitzontal	200.000,00	0,00	0,00	0,00
2017	310	03	Manteniment de la senyalització vertical d'orientació	100.000,00	0,00	0,00	0,00
2017	310	04	Control d'autoritzacions	3.600,00	0,00	0,00	0,00
2017	310	05	Manteniment d'instal·lacions semafòriques	5.700,00	0,00	0,00	0,00
2017	320	01	Control topogràfic d'obres de carreteres	5.000,00	0,00	0,00	0,00
2017	320	02	Assistència tècnica en redacció de projectes de carreteres	1.800,00	0,00	0,00	0,00
2017	350	01	Direccions d'obra d'obres de condicionament de carreteres	8.800,00	0,00	0,00	0,00
2017	350	02	Redacció de projectes d'obres de condicionament de carretere	20.000,00	0,00	0,00	0,00
2017	350	03	Assajos d'asfalts	10.600,00	0,00	0,00	0,00
2017	360	01	Resolució d'incidències	780.000,00	0,00	0,00	0,00
2017	360	02	Gestió de persones de les brigades	42.600,00	0,00	0,00	0,00
2017	360	03	Resolució d'emergències	90.000,00	0,00	0,00	0,00

## PRESSUPOST DE DESPESES

### EXECUCIÓ DE PROJECTES DE DESPESES. 2.ANUALITATS PENDENTS

Any	Projecte	Subprojecte	Denominació	DESPESA PENDENT DE REALITZAR			Anys successius
				2017	2018	2019	
2017	360	04	Millora del drenatge de la xarxa local de carreteres	660.000,00	0,00	0,00	0,00
2017	360	05	Sega i esbrossada de cunetes	654.000,00	0,00	0,00	0,00
2017	360	06	Neteja de zones de seguretat i protecció dels marges de carr	200.000,00	0,00	0,00	0,00
2017	360	07	Vialitat hivernal	70.000,00	0,00	0,00	0,00
2017	360	08	Gestió del parc de maquinària	460.500,00	0,00	0,00	0,00
2017	360	09	Manteniment de centres de treball de les brigades	25.000,00	0,00	0,00	0,00
2017	370	01	Tramitació de projectes d'obres de carreteres	8.500,00	0,00	0,00	0,00
2017	420	01	Reforma del Palau de la Diputació 2017	200.000,00	0,00	0,00	0,00
2017	420	02	Gestionar serveis d'activitat ambiental	9.750,00	0,00	0,00	0,00
2017	420	03	Gestionar serveis de vehicles	392.881,00	0,00	0,00	0,00
2017	420	04	Gestionar serveis de trameses postals, missatgeria i notific	71.720,00	0,00	0,00	0,00
2017	420	05	Gestionar serveis de reprografia	24.250,00	0,00	0,00	0,00
2017	420	06	Gestionar el servei de neteja dels edificis	886.130,00	0,00	0,00	0,00
2017	420	07	Gestionar els aparcaments	6.360,00	0,00	0,00	0,00
2017	420	08	Gestionar la operativa de control d'accessos i seguretat del	181.550,00	0,00	0,00	0,00
2017	420	09	Subministrar vestuari	24.920,00	0,00	0,00	0,00
2017	420	10	Atendre peticions de seguretat i salut	6.640,00	0,00	0,00	0,00
2017	420	11	Subministrar equips de protecció individual (EPI's)	8.000,00	0,00	0,00	0,00
2017	420	12	Realitzar revisions mèdiques de vigilància de la salut	30.400,00	0,00	0,00	0,00
2017	420	13	Gestionar accidents laborals	0,00	0,00	0,00	0,00

## PRESSUPOST DE DESPESES

### EXECUCIÓ DE PROJECTES DE DESPESES. 2.ANUALITATS PENDENTS

Any	Projecte	Subprojecte	Denominació	DESPESA PENDENT DE REALITZAR			Anys successius
				2017	2018	2019	
2017	420	14	Donar informació i formació en matèria de seguretat i salut	15.000,00	0,00	0,00	0,00
2017	420	15	Tramitar denúncies per infraccions de trànsit	290,00	0,00	0,00	0,00
2017	420	16	Mantenir els edificis i les instal·lacions	370.760,00	0,00	0,00	0,00
2017	420	17	Gestionar el funcionament dels edificis	516.650,00	0,00	0,00	0,00
2017	440	01	Gestionar les expropiacions dels projectes de la Diputació	304.000,00	0,00	0,00	0,00
2017	440	02	Tramitar els contractes administratius	1.000,00	0,00	0,00	0,00
2017	440	03	Gestionar les compres de mobiliari	50.000,00	0,00	0,00	0,00
2017	440	04	Gestionar les compres de material oficina	63.000,00	0,00	0,00	0,00
2017	440	05	Gestionar les compres de llibres i subscripcions a publicaci	12.000,00	0,00	0,00	0,00
2017	440	06	Gestionar altres compres	61.000,00	0,00	0,00	0,00
2017	460	01	Gestionar obres i actuacions de millora en edificis i instal	18.100,00	0,00	0,00	0,00
2017	510	01	Col·laboració amb obsequis institucionals per a activitats c	7.500,00	0,00	0,00	0,00
2017	510	02	Suport en l'organització d'actes d'entitats i associacions e	38.900,00	0,00	0,00	0,00
2017	520	01	Subvencions a les publicacions periòdiques de caràcter local	40.000,00	0,00	0,00	0,00
2017	520	02	Planificació i implementació accions social media	20.000,00	0,00	0,00	0,00
2017	520	03	Planificació, execució i seguiment de campanyes publicitàrie	433.700,00	0,00	0,00	0,00
2017	520	04	Redacció i disseny material de comunicació offline i online	31.000,00	0,00	0,00	0,00
2017	520	05	Creació de plans de comunicació i/o assessorament a centres	10.000,00	0,00	0,00	0,00
2017	520	06	Gestió de les subscripcions a mitjans de comunicació	40.000,00	0,00	0,00	0,00
2017	520	07	Producció i arxiu de material documental d'actes institucion	10.000,00	0,00	0,00	0,00

## PRESSUPOST DE DESPESES

### EXECUCIÓ DE PROJECTES DE DESPESES. 2.ANUALITATS PENDENTS

Any	Projecte	Subprojecte	Denominació	DESPESA PENDENT DE REALITZAR			Anys successius
				2017	2018	2019	
2017	520	08	Planificació i implementació de l'estratègia de comunicació	10.000,00	0,00	0,00	0,00
2017	520	09	Seguiment i anàlisi de mitjans de comunicació i social media	20.000,00	0,00	0,00	0,00
2017	520	10	Disseny de l'estratègia de comunicació dels serveis i projec	4.000,00	0,00	0,00	0,00
2017	520	11	Desplegar la TINETAula 2017	15.500,00	0,00	0,00	0,00
2017	520	12	Desplegar la TINETescola 2017	8.800,00	0,00	0,00	0,00
2017	520	13	Desplegar la TINETjornada 2017	15.000,00	0,00	0,00	0,00
2017	520	14	Lliurar el 20è Premi TINET de Narrativa per Internet 2016-20	2.900,00	0,00	0,00	0,00
2017	520	15	Realitzar l'Observatori d'Internet 2017	5.000,00	0,00	0,00	0,00
2017	520	16	Mantenir, actualitzar i millorar la plataforma Drupal corpor	1.000,00	0,00	0,00	0,00
2017	520	17	Mantenir, actualitzar i millorar la plataforma Drupal municipi	1.000,00	0,00	0,00	0,00
2017	520	18	Mantenir la plataforma Houdini corporativa i municipal	1.000,00	0,00	0,00	0,00
2017	520	19	Web corporativa Diputació	1.500,00	0,00	0,00	0,00
2017	520	20	Implementar dos nous temes d'aparença de Drupal	1.500,00	0,00	0,00	0,00
2017	530	01	Funcionament operatiu òrgans de govern	122.400,00	0,00	0,00	0,00
2017	530	02	Gestionar la comunicació interna-públic intern	4.000,00	0,00	0,00	0,00
2017	530	03	Col·laboració amb obsequis institucionals per a activitats c	18.000,00	0,00	0,00	0,00
2017	530	04	Organitzar i gestionar les peticions de les visites guiades	9.900,00	0,00	0,00	0,00
2017	530	05	Cessió d'espais de la Diputació per a activitats externes de	4.000,00	0,00	0,00	0,00
2017	530	06	Cessió de les sales per a Exposicions a Tarragona i Reus	14.000,00	0,00	0,00	0,00
2017	530	07	Donar a conèixer l'activitat de la Diputació a Fires	42.100,00	0,00	0,00	0,00

## PRESSUPOST DE DESPESES

### EXECUCIÓ DE PROJECTES DE DESPESES. 2.ANUALITATS PENDENTS

Any	Projecte	Subprojecte	Denominació	DESPESA PENDENT DE REALITZAR			Anys successius
				2017	2018	2019	
2017	530	08	Dissenyar i editar publicacions per difondre l'activitat de	43.500,00	0,00	0,00	0,00
2017	530	09	Gestionar el Manual d'Identitat Corporativa (MIC)	3.000,00	0,00	0,00	0,00
2017	530	10	Elaborar material de difusió d'activitats pròpies de l'àrea	14.800,00	0,00	0,00	0,00
2017	530	11	Elaborar material de difusió d'activitats d'altres àrees	3.500,00	0,00	0,00	0,00
2017	530	12	Assessorament en l'aplicació de la Identitat Visual Corporat	30.000,00	0,00	0,00	0,00
2017	530	13	Organitzar activitats de participació per dinamitzar la comu	9.000,00	0,00	0,00	0,00
2017	530	14	Gestionar la tramitació administrativa d'estudis i treballs	20.000,00	0,00	0,00	0,00
2017	530	15	Organitzar actes i esdeveniments propis i d'altres àrees	33.700,00	0,00	0,00	0,00
2017	530	16	Donar suport tècnic als projectes europeus de la Corporació	30.000,00	0,00	0,00	0,00
2017	530	17	Facilitar accions d'internacionalització d'entitats del terr	3.500,00	0,00	0,00	0,00
2017	530	18	Redactar projectes europeus	20.000,00	0,00	0,00	0,00
2017	530	19	Elaborar i presentar sol·licituds de projectes europeus	18.000,00	0,00	0,00	0,00
2017	550	01	Organitzar jornades informatives i de "networking" de divulg	3.000,00	0,00	0,00	0,00
2017	550	02	Assistir tècnicament la representació de la Diputació en l'à	5.500,00	0,00	0,00	0,00
2017	550	03	Assistir tècnicament la representació institucional en les x	13.500,00	0,00	0,00	0,00
2017	550	04	Gestionar l'observatori de dades socioeconòmiques MERCURI	26.000,00	0,00	0,00	0,00
2017	550	05	Gestionar el funcionament operatiu de la unitat	2.000,00	0,00	0,00	0,00
2017	550	06	Formació i difusió de l'ús de l'observatori de dades socioec	3.000,00	0,00	0,00	0,00
2017	550	07	Subvencions per al finançament de convenis	77.000,00	0,00	0,00	0,00
2017	550	08	Impulsar projectes en el marc de la UE i de les xarxes europ	6.000,00	0,00	0,00	0,00

## PRESSUPOST DE DESPESES

### EXECUCIÓ DE PROJECTES DE DESPESES. 2.ANUALITATS PENDENTS

Any	Projecte	Subprojecte	Denominació	DESPESA PENDENT DE REALITZAR			Anys successius
				2017	2018	2019	
2017	550	09	Fomentar la societat del coneixement i les activitats univer	445.000,00	0,00	0,00	0,00
2017	550	10	Facilitar accions d'innovació i de gestió del coneixement d'	20.000,00	0,00	0,00	0,00
2017	550	11	Conveni URV Parc Tecnològics	0,00	0,00	0,00	0,00
2017	611	01	Gestionar la Secretaria de la Corporació	0,00	0,00	0,00	0,00
2017	611	02	Certificats/publicacions	2.500,00	0,00	0,00	0,00
2017	611	03	Gestionar la participació en consorcis, fundacions, etc. (ap	323.090,00	0,00	0,00	0,00
2017	611	04	Estudis i treballs tècnics	0,00	0,00	0,00	0,00
2017	612	01	Gestió operativa del patrimoni de la Corporació	555.000,00	0,00	0,00	0,00
2017	612	02	Revisar les condicions de les pòlisses d'assegurances i nova	236.500,00	0,00	0,00	0,00
2017	613	02	Assistència lletrada a la Corporació	71.150,00	0,00	0,00	0,00
2017	613	03	Assistència lletrada a les entitats locals	28.850,00	0,00	0,00	0,00
2017	613	04	Responsabilitat patrimonial en serveis de titularitat corpor	6.000,00	0,00	0,00	0,00
2017	613	05	Reclamacions de danys de la Corporació	0,00	0,00	0,00	0,00
2017	615	01	Catalogació del fons bibliogràfic de la Diputació de Tarrago	15.000,00	0,00	0,00	0,00
2017	615	02	Digitalització de fons de l'Arxiu	15.000,00	0,00	0,00	0,00
2017	615	03	Contractació d'una empresa de control de plagues	7.500,00	0,00	0,00	0,00
2017	615	04	Relligament de la documentació del fons de l'Arxiu	7.500,00	0,00	0,00	0,00
2017	620	01	Planificar el PUOSC del quinqueni 2017-2021 amb una aportaci	1.866.229,60	0,00	0,00	0,00
2017	620	02	Estimar el pressupost d'ingressos i garantir l'obtenció dels	0,00	0,00	0,00	0,00

## PRESSUPOST DE DESPESES

### EXECUCIÓ DE PROJECTES DE DESPESES. 2.ANUALITATS PENDENTS

Any	Projecte	Subprojecte	Denominació	DESPESA PENDENT DE REALITZAR			Anys successius
				2017	2018	2019	
2017	620	03	Gestionar les obligacions departamentals amb contingut econò	5.220.953,00	0,00	0,00	0,00
2017	620	04	Gestió de l'endeutament	7.855.000,00	0,00	0,00	0,00
2017	620	05	Anàlisi i preparació de la implantació de la comptabilitat	10.000,00	0,00	0,00	0,00
2017	620	06	Definir el quadre de comandament de l'àrea d'Intervenció	15.000,00	0,00	0,00	0,00
2017	620	07	Administració i manteniment del programari de comptabilitat	3.500,00	0,00	0,00	0,00
2017	620	08	Impuls i tramitació de les modificacions de crèdit	3.735.000,00	0,00	0,00	0,00
2017	623	01	BOP de Tarragona - Publicació i consulta - Ajuntaments-	101.000,00	0,00	0,00	0,00
2017	630	01	Cercar mitjans de benchmarking per a la implantació d'una ap	3.000,00	0,00	0,00	0,00
2017	630	02	Revisar l'elaboració de la Posició de Tresoreria	5.000,00	0,00	0,00	0,00
2017	630	03	Analitzar els procediments més rellevants de tresoreria i re	0,00	0,00	0,00	0,00
2017	800	01	Revisió i valoració dels llocs de comandament.	42.350,00	0,00	0,00	0,00
2017	800	02	Projecte ocupació juvenil	10.000,00	0,00	0,00	0,00
2017	800	03	Gestionar els convenis de concessió directa de subvencions a	120.000,00	0,00	0,00	0,00
2017	800	04	Executar el programa de promoció i de suport del Voluntariat	8.000,00	0,00	0,00	0,00
2017	800	05	Gestionar la millora de l'Àrea.	69.000,00	0,00	0,00	0,00
2017	800	06	Programa de suport a l'acollida de persones refugiades.	50.000,00	0,00	0,00	0,00
2017	810	01	Contractar o nomenar les persones.	90.000,00	0,00	0,00	0,00
2017	810	02	Desvincular les persones.	100,00	0,00	0,00	0,00
2017	810	03	Seleccionar les persones.	27.600,00	0,00	0,00	0,00
2017	830	01	Reformular els criteris de productivitat puntual del persona	100.000,00	0,00	0,00	0,00

## PRESSUPOST DE DESPESES

### EXECUCIÓ DE PROJECTES DE DESPESES. 2.ANUALITATS PENDENTS

Any	Projecte	Subprojecte	Denominació	DESPESA PENDENT DE REALITZAR			Anys successius
				2017	2018	2019	
2017	830	02	Gestionar el fons de productivitat.	430.608,70	0,00	0,00	0,00
2017	835	01	Desplegar una nova eina d'avaluació professional.	66.700,00	0,00	0,00	0,00
2017	835	02	Gestionar la formació.	225.000,00	0,00	0,00	0,00
2017	840	01	CONVENI FUNDACIÓ TARRAGONA 2017.	22.760,00	0,00	0,00	0,00
2017	840	02	Donar assistència als ajuntaments per a la gestió dels allot	15.000,00	0,00	0,00	0,00
2017	840	03	Gestionar els convenis de concessió directa de subvencions d	74.000,00	0,00	0,00	0,00
2017	840	04	Plans d'ocupació Comarcals 2017	573.659,80	0,00	0,00	0,00
2017	840	05	Plans d'ocupació Parcs Naturals 2017	120.097,08	0,00	0,00	0,00
2017	840	06	Plans d'Ocupació Corporatius 2017	7.877,13	0,00	0,00	0,00
2017	840	07	Subvencions a ens locals per a viviers d'empreses.	36.000,00	0,00	0,00	0,00
2017	840	08	Programa de subvencions per al foment del coworking.	100.000,00	0,00	0,00	0,00
2017	840	09	Gestionar convenis de concessió directa de subvencions amb e	43.000,00	0,00	0,00	0,00
2017	840	10	Centre reempresa de Catalunya	10.000,00	0,00	0,00	0,00
2017	840	11	Servei d'emprenedoria dipta.cat 2017	63.608,11	0,00	0,00	0,00
2017	840	12	Capacitació i suport a persones emprenedores.	42.000,00	0,00	0,00	0,00
2017	840	13	Premis Emprèn	93.000,00	0,00	0,00	0,00
2017	840	14	Projecte Acadèmia d'emprenedors	10.000,00	0,00	0,00	0,00
2017	840	15	Projecte Competitivitat sòl industrial	10.000,00	0,00	0,00	0,00
2017	840	16	Funcionament de Polítiques Actives d'Ocupació	37.000,00	0,00	0,00	0,00
2017	840	17	Formació Dual TIC	97.003,51	0,00	0,00	0,00



## PRESSUPOST DE DESPESES

### EXECUCIÓ DE PROJECTES DE DESPESES. 2.ANUALITATS PENDENTS

Any	Projecte	Subprojecte	Denominació	DESPESA PENDENT DE REALITZAR			Anys successius
				2017	2018	2019	
2017	840	18	Formació ocupacional	18.000,00	0,00	0,00	0,00
2017	840	19	Gestionar l'assistència sanitària.	250.000,00	0,00	0,00	0,00
2017	840	20	Gestionar les retribucions i les nòmines.	40.464.580,00	0,00	0,00	0,00
2017	840	21	Gestionar les dietes i desplaçaments.	672.891,56	0,00	0,00	0,00
2017	840	22	Gestionar econòmicament l'Àrea.	7.000,00	0,00	0,00	0,00
2017	840	23	Administrar altres millores socials	617.850,00	0,00	0,00	0,00
2017	900	01	Conveni Consorci Localret - Concessió 2017	62.000,00	0,00	0,00	0,00
2017	900	02	Conveni Ajuntament Tarragona - Justificació 2016	6.000,00	0,00	0,00	0,00
2017	900	03	Certificat digital	36.000,00	0,00	0,00	0,00
2017	910	01	Avaluació externa EFQM de CiQ	45.000,00	0,00	0,00	0,00
2017	920	01	Desplegar la infraestructura de Telefonía Mòbil	160.000,00	0,00	0,00	0,00
2017	920	02	Gestionar la infraestructura de Telefonía IP fixa de Diputac	150.000,00	0,00	0,00	0,00
2017	920	03	Gestionar la infraestructura de xarxa Local de Palau i Centre	18.000,00	0,00	0,00	0,00
2017	920	04	Gestionar la xarxa ALTAnetBA	475.000,00	0,00	0,00	0,00
2017	920	05	Gestionar la xarxa Wan Diputacio	165.000,00	0,00	0,00	0,00
2017	920	06	Gestionar les infraestructures de Seguretat	20.000,00	0,00	0,00	0,00
2017	920	07	Implantació Balancejadors Hardware per serveis Fron-end	30.000,00	0,00	0,00	0,00
2017	920	08	Garantir les comunicacions de TINET	80.000,00	0,00	0,00	0,00
2017	920	09	Adquisició d'una plataforma de gestió de seguretat dels Temi	18.000,00	0,00	0,00	0,00
2017	920	10	Implantar un sistema de FW en HA a la xarxa interna	15.000,00	0,00	0,00	0,00

## PRESSUPOST DE DESPESES

### EXECUCIÓ DE PROJECTES DE DESPESES. 2.ANUALITATS PENDENTS

Any	Projecte	Subprojecte	Denominació	DESPESA PENDENT DE REALITZAR			Anys successius
				2017	2018	2019	
2017	920	11	Implantar el servei de Telefonía IP i Comunicacions Unificad	15.000,00	0,00	0,00	0,00
2017	920	12	Integració del servei de TelefoníaIP amb el servei de missat	10.000,00	0,00	0,00	0,00
2017	920	13	Desplegar de les millores en els nodes de la xarxa ALTAnetBA	3.000,00	0,00	0,00	0,00
2017	920	14	Implantar un nou CPD a la seu de Síntesi	15.000,00	0,00	0,00	0,00
2017	920	15	Desplegament de noves Fibres Palau - Síntesi	10.000,00	0,00	0,00	0,00
2017	920	16	Desconnectar el CPD de Tinet	8.000,00	0,00	0,00	0,00
2017	920	17	Desplegament de servei WiFi a centres crítics	14.000,00	0,00	0,00	0,00
2017	920	18	Integrar el servei de Telefonía IP amb la plataforma ACTIO	10.000,00	0,00	0,00	0,00
2017	920	19	Adequació i implantació de l'Esquema Nacional de Seguretat E	23.000,00	0,00	0,00	0,00
2017	920	20	Implantar un nou xassis blade per a l'entorn VMware	25.000,00	0,00	0,00	0,00
2017	920	21	Adequar el CPD de Palau per allotjar un nou xassis blade	4.000,00	0,00	0,00	0,00
2017	920	22	Actualitzar a VMware Vshpere 6	4.000,00	0,00	0,00	0,00
2017	920	23	Estudi d'implantació d'un sistema d'ofimàtica al núvol	10.000,00	0,00	0,00	0,00
2017	920	24	Adquirir servidors per la posada en marxa de nous serveis	20.000,00	0,00	0,00	0,00
2017	920	25	Adquirir safata de disc tot SSD	25.000,00	0,00	0,00	0,00
2017	920	26	Administrar sistemes informàtics	42.000,00	0,00	0,00	0,00
2017	920	27	Adquirir equipament microinformàtic	50.000,00	0,00	0,00	0,00
2017	920	28	Adquirir consumibles informàtics	50.000,00	0,00	0,00	0,00
2017	920	29	Adquirir petit material informàtic	50.000,00	0,00	0,00	0,00
2017	920	30	Gestionar reparacions equipament informàtic	3.000,00	0,00	0,00	0,00

## PRESSUPOST DE DESPESES

### EXECUCIÓ DE PROJECTES DE DESPESES. 2.ANUALITATS PENDENTS

Any	Projecte	Subprojecte	Denominació	DESPESA PENDENT DE REALITZAR			Anys successius
				2017	2018	2019	
2017	920	31	Donar suport tècnic al Centres Camp de Tarragona	5.000,00	0,00	0,00	0,00
2017	920	32	Donar suport tècnic al Centres Terres de l'Ebre	2.500,00	0,00	0,00	0,00
2017	920	33	Adquirir programari microinformàtic	25.000,00	0,00	0,00	0,00
2017	920	34	Gestionar els contractes de manteniment i suport del CAU	137.000,00	0,00	0,00	0,00
2017	920	35	Gestionar els contractes de manteniment i suport de sistemes	240.000,00	0,00	0,00	0,00
2017	920	36	Actualitzar sistemes operatius dels llocs de treball	40.000,00	0,00	0,00	0,00
2017	920	37	Implantar equips multifunció a Palau	150.000,00	0,00	0,00	0,00
2017	920	38	Renovar 75 PC dels llocs de treball	32.000,00	0,00	0,00	0,00
2017	920	39	Gestionar els contractes de manteniment de comunicacions i s	0,00	0,00	0,00	0,00
2017	920	40	Suport desplegament sistema operatiu	0,00	0,00	0,00	0,00
2017	920	41	Projecte Formació Dual Tic	0,00	0,00	0,00	0,00
2017	920	42	Externalització suport CAU als centres de la Diputació	0,00	0,00	0,00	0,00
2017	920	43	Interconnectar amb fibra òptica els centres de Tortosa	0,00	0,00	0,00	0,00
2017	920	44	Electrònica de xarxa de zones DMZ	0,00	0,00	0,00	0,00
2017	920	45	Posar en marxa un sistema de formimanager per la gestió de F	0,00	0,00	0,00	0,00
2017	930	01	Manteniments Secció Sistemes de gestió	18.300,00	0,00	0,00	0,00
2017	930	02	Realitzar prova pilot real streaming	10.000,00	0,00	0,00	0,00
2017	930	03	Manteniments Secció Operatives	162.700,00	0,00	0,00	0,00
2017	930	04	Millorar el Dissenyador de Plantilles de Documents PlantiDoc	9.000,00	0,00	0,00	0,00

## PRESSUPOST DE DESPESES

### EXECUCIÓ DE PROJECTES DE DESPESES. 2.ANUALITATS PENDENTS

Any	Projecte	Subprojecte	Denominació	DESPESA PENDENT DE REALITZAR			Anys successius
				2017	2018	2019	
2017	930	05	Implantar Elasticsearch 2.x amb alta disponibilitat i integr	10.000,00	0,00	0,00	0,00
2017	930	06	Millorar l'Actio Modeler	9.700,00	0,00	0,00	0,00
2017	930	07	Estudiar la viabilitat d'implantar Case Management Model and	3.000,00	0,00	0,00	0,00
2017	930	08	Integrar l'e-contracta amb la Plataforma de Serveis de Contr	10.000,00	0,00	0,00	0,00
2017	930	09	Implantar el Mòdul de Seguiment de Peticions a Actio en Angu	15.000,00	0,00	0,00	0,00
2017	930	10	Desenvolupar l'entrada de dades provinents de sistemes exter	10.000,00	0,00	0,00	0,00
2017	930	11	Integrar PeopleNet amb la Gestió del Temps de Treball	15.000,00	0,00	0,00	0,00
2017	930	12	Millores a la Gestió del Temps de Treball	10.000,00	0,00	0,00	0,00
2017	930	13	Integrar les aplicacions de tercers amb MA3 via REST	10.000,00	0,00	0,00	0,00
2017	930	14	Manteniments Secció Sistemes Col·laboratius	15.000,00	0,00	0,00	0,00
2017	930	15	Millorar integració al Portatatsques de Control horari, Plyca	5.000,00	0,00	0,00	0,00
2017	930	16	Aplicació de reunions Corporatives	0,00	0,00	0,00	0,00
2017	930	17	Millores i adaptació a l'aplicació de gestió de RH i Nòmina	0,00	0,00	0,00	0,00
2017	930	18	Gestionar serveis d'aplicacions informàtiques	0,00	0,00	0,00	0,00
2017	930	19	Adquisició de Software	0,00	0,00	0,00	0,00
2017	930	20	Aplicació de reunions corporatives	0,00	0,00	0,00	0,00
2017	930	21	Implementar Base de Dades Nosql	0,00	0,00	0,00	0,00
2017	930	22	Actualització de Sistemes Analítics	0,00	0,00	0,00	0,00
2017	930	23	Consultoria de suport en processos d'extracció i anàlisi inf	0,00	0,00	0,00	0,00
2017	930	24	Adquisició del programari Gemweb	0,00	0,00	0,00	0,00

## PRESSUPOST DE DESPESES

### EXECUCIÓ DE PROJECTES DE DESPESES. 2.ANUALITATS PENDENTS

Any	Projecte	Subprojecte	Denominació	TOTAL	DESPESA PENDENT DE REALITZAR			Anys successius
					2017	2018	2019	
					143.638.826,14	937.674,87	0,00	0,00

## 24.5. Despeses amb finançament afectat

A continuació s'informa per a cada despesa amb finançament afectat de les desviacions de finançament per agent, tant de l'exercici com acumulades.

### DESVIACIONS DE FINANÇAMENT PER AGENT

#### DESVIACIONS DE FINANÇAMENT

CODI DE DESPESA	DESCRIPCIÓ	AGENT FINANÇADOR			DESVIACIONS DE L'EXERC.		DESVIACIONS ACUMULADES	
		TERCER	APLICACIÓ PRESSUPOSTÀRIA	COEFICIENT FINANÇADOR	POSITIVES	NEGATIVES	POSITIVES	NEGATIVES
2000-027-01	OBRES PENTA	MINISTERI DE ....	2016/3000/72001/01	0,00	0,00	817.000,89	1.005.320,47	0,00
2008-100-05	FEDER	GOVERN AUTONOMIC	2016/1010/45080/01	3,43	94.510,78	0,00	0,00	0,00
2008-160-04	INFOR - Compatibilitat Municipal Web	DIPUTACIO	2016/1112/720/01	37,05	0,00	0,00	12.412,94	0,00
2014-840-38	Servei d'emprenedoria Dipta.cat (conv. Catalunya Emprèn)	GOVERN AUTONOMIC	2016/8040/45050/01	0,00	0,00	0,00	0,00	24.508,40
2015-110-01	Danys infraestructures municipals	MINISTERI DE ....	2016/1010/42090/01	0,00	0,00	39.298,22	0,00	0,00
2015-555-01	CONVENI OBRA SOCIAL LA CAIXA EXERCICI 2015	ALTRES	2016/1200/47000/01	100,00	57.500,00	0,00	0,00	0,00
2015-840-30	AODL Dinamització socioeconòmica i innovació territorial	GOVERN AUTONOMIC	2016/8040/45050/01	63,58	0,00	22.930,81	0,00	4.950,27
2016-110-11	Pla d'assistència financera local	GOVERN AUTONOMIC	2016/1010/82010/01	100,00	0,00	0,00	0,00	0,00
2016-110-12	Danys en infraestructures municipals 2016	MINISTERI DE ....	2016/1010/42090/01	0,00	244.551,05	0,00	244.551,05	0,00
2016-555-01	CONVENI O.S. LA CAIXA 2016	ALTRES	2016/1200/47000/01	0,00	0,00	0,00	0,00	0,00
2016-840-20	Conveni ACCIÓ - programa GR PIME 2015	GOVERN AUTONOMIC	2016/8040/45300/01	0,00	0,00	0,00	0,00	0,00
2016-840-21	Projectes singulars. Formació TIC emprenedoria 2016	GOVERN AUTONOMIC	2016/8040/45050/01	0,00	5.000,00	0,00	5.000,00	0,00
2016-840-22	Projectes singulars Programa d'assessorament per a joves	GOVERN AUTONOMIC	2016/8040/45050/01	0,00	2.009,92	0,00	2.009,92	0,00

## DESVIACIONS DE FINANÇAMENT PER AGENT

### DESVIACIONS DE FINANÇAMENT

CODI DE DESPESA	DESCRIPCIÓ	AGENT FINANÇADOR			DESVIACIONS DE L'EXERC.		DESVIACIONS ACUMULADES	
		TERCER	APLICACIÓ PRESSUPOSTÀRIA	COEFICIENT FINANÇADOR	POSITIVES	NEGATIVES	POSITIVES	NEGATIVES
	16							
2016-840-23	Projectes singulars Programa formatiu de foment de l'emprene	GOVERN AUTONOMIC	2016/8040/45050/01	0,00	7.000,00	0,00	7.000,00	0,00
2016-840-24	Jove activa't. Programes integrals	GOVERN AUTONOMIC	2016/8040/45050/01	28,57	0,00	8.136,62	0,00	8.136,62
2016-840-25	L'Esport, uno oportunitat per a emprendre	GOVERN AUTONOMIC	2016/8040/45050/01	0,00	0,00	12.565,00	0,00	12.565,00
2016-840-26	Servei d'emprenedoria Dipta.cat	AUTOFINANÇAMENT	2016/8040/45050/01	0,00	0,00	60.473,05	0,00	60.473,05
2016-840-32	AODL - Prospector empresarial 2016	GOVERN AUTONOMIC	2016/8040/45050/01	85,06	0,00	0,00	0,00	0,00
2016-840-35	AODL Dinamització socioeconòmica i innovació territorial 16	GOVERN AUTONOMIC	2016/8040/45050/01	0,00	0,00	1.919,13	0,00	1.919,13
2016-800-02	Casa d'oficis energies renovables	GOVERN AUTONÒMIC	2016/8040/45050/01	0,00	0,00	7.752,33	0,00	7.752,33
<b>TOTAL</b>					<b>410.571,75</b>	<b>970.076,05</b>	<b>1.276.294,38</b>	<b>127.422,59</b>

## 24.6. Romanent de Tresoreria

Informació sobre el romanent de tresoreria segons el següent detall:

### ROMANENT DE TRESORERIA a 31/12/2016

COMPONENTS	IMPORTS ANY 2016	IMPORTS ANY ANTERIOR 2015
1. (+) Fons líquids	136.998.472,96	127.319.426,63
2. (+) Drets pendents de cobrament	6.217.181,73	5.693.951,15
(+ del pressupost corrent	3.849.499,25	3.861.588,60
(+ de pressupostos tancats	892.084,39	914.621,09
(+ d'operacions no pressupostàries	1.475.598,09	917.741,46
3. (-) Obligacions pendents de pagament	15.596.315,52	20.334.537,41
(+ del pressupost corrent	7.184.371,61	11.122.986,71
(+ de pressupostos tancats	4.403.076,86	5.370.112,66
(+ d'operacions no pressupostàries	4.008.867,05	3.841.438,04
4. (+) Partides pendents d'aplicació	-103.424,56	83.073,44
(-) cobraments efectuats pendents d'aplicació definitiva	130.289,17	1.159,70
(+) pagaments efectuats pendents d'aplicació definitiva	26.864,61	84.233,14
I. Romanent de tresoreria total (1 + 2 - 3 + 4)	127.515.914,61	112.761.913,81
II. Saldos de cobrament dubtós	898.943,64	804.853,20
III. Excés de finançament afectat	1.276.294,38	1.891.999,79
IV. Romanent de tresoreria per a despeses generals (I - II - III)	125.340.676,59	110.065.060,82



## 25. Indicadores financieros, patrimoniales i pressupostaris

A continuació es presenten diversos indicadors que mostren l'activitat i la situació de l'entitat des dels punts de vista financer, patrimonial i pressupostari.

### 1) Indicadors financers i patrimonials

Permeten conèixer la situació econòmica-financera de l'entitat.

	Total de 01/01 a 31/12
<b>a) INDICADORS FINANCERS I PATRIMONIALS</b>	
a) LIQUIDITAT IMMEDIATA	2,37
b) LIQUIDITAT A CURT TERMINI	2,47
c) LIQUIDITAT GENERAL	2,47
d) ENDEUTAMENT PER HABITANT	141,22
e) ENDEUTAMENT	0,29
f) RELACIÓ D'ENDEUTAMENT	1,07
g) FLUX DE CAIXA	3,61
h) PERÍODE MITJÀ DE PAGAMENT A CREDITORS COMERCIALS	0,00
i) PERÍODE MITJÀ DE COBRAMENT	6,64
<b>b) j) RÀTIOS DEL COMPTE DEL RESULTAT ECONÒMIC PATRIMONIAL</b>	
<b>c) 1) Estructura dels ingressos</b>	
a) ING. TRIB / IGOR	0,22
b) TRANSFR / IGOR	0,78
c) V i PS / IGOR	0,00
d) Resta IGOR / IGOR	0,00
<b>2) Estructura de les despeses</b>	
a) D. PERS / DGOR	0,38
b) TRANSFC / DGOR	0,45
c) APROV / DGOR	0,00
d) Resta DGOR / DGOR	0,17
<b>3) Cobertura de les despeses corrents</b>	
a) DGOR / IGOR	0,83

### 2) Indicadors pressupostaris

Permeten conèixer l'evolució i la gestió del pressupost realitzada durant l'exercici.

#### INDICADORS PRESSUPOSTARIS

a) Del pressupost de despeses corrents:

Total  
de 01/01 a 31/12

1) EXECUCIÓ DEL PRESSUPOST DE DESPESES	0,52
2) REALITZACIÓ DE PAGAMENTS	0,95
3) DESPESA PER HABITANT	168,95
4) INVERSIÓ PER HABITANT	28,51
5) ESFORÇ INVERSOR	0,17
<b>b) Del pressupost d'ingressos corrent:</b>	
1) EXECUCIÓ DEL PRESSUPOST D'INGRESSOS	0,58
2) REALITZACIÓ DE COBRAMENTS	0,97
3) AUTONOMIA	0,94
4) AUTONOMIA FISCAL	0,20
5) SUPERÀVIT (O DÉFICIT) PER HABITANT	64,16
<b>c) De pressupostos tancats :</b>	
1) REALITZACIÓ DE PAGAMENTS	0,73
2) REALITZACIÓ DE COBRAMENTS	0,81

## **26. Informació sobre el cost de les activitats**

---

La informació sobre el cost de las activitats s'elabora, almenys, pels serveix i activitats que es financen amb taxes o preus públics.

Model de costos en transició per a l'any 2016.

## **27. Indicadors de gestió**

---

Els indicadors de gestió son instruments de mesurament elegits com a variables rellevants que informen sobre aspectes globals o concrets de l'entitat, atenent, especialment, l'avaluació de l'eficàcia, l'eficiència i l'economia en la prestació, almenys, dels serveis o activitats finançats amb taxes o preus públics.

Model de costos en transició per a l'any 2016.

## **28. Fets posteriors al tancament**

---

La informació a consignar en aquest apartat tracta sobre els següents temes:

Fets posteriors que posen de manifest circumstàncies que ja existien en la data de tancament de l'exercici i que, per aplicació de les normes de registre i valoració, suposen la inclusió d'un ajust en les xifres contingudes en els documents que integren els comptes anuals.

Fets posteriors que posen de manifest circumstàncies que ja existien en la data de tancament de l'exercici que no han suposat, d'acord amb la seva naturalesa, la inclusió d'un ajust en les xifres contingudes en els comptes anuals, si bé la informació continguda en la memòria s'ha de modificar d'acord amb el fet posterior esmentat.

Els fets posteriors que mostrin condicions que no existien al tancament de l'exercici i que siguin tan importants que, si no se subministra informació sobre això, podria afectar la capacitat d'avaluació dels usuaris dels comptes anuals.

El detall dels diferents tipus de fets es el següent:

Sense fets posteriors al tancament rellevants que posar de manifest.